

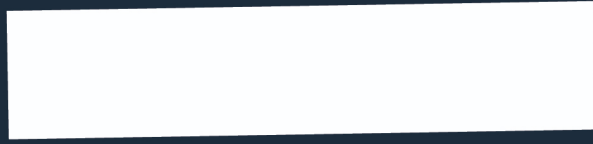

สมุดโทรศัพท์ 2564

มหาวิทยาลัยศรีนครินทรวิโรฒ





สมุดโทรศัพท์ 2564

มหาวิทยาลัยศรีนครินทรวิโรฒ

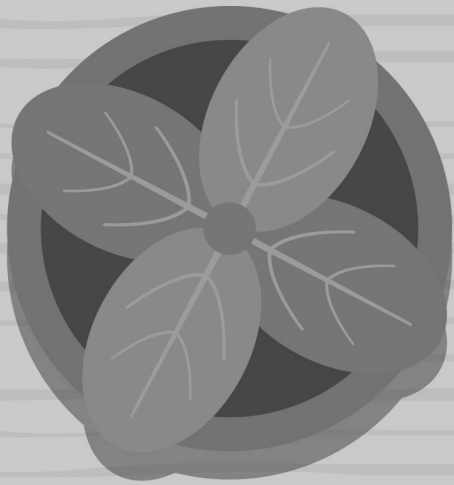
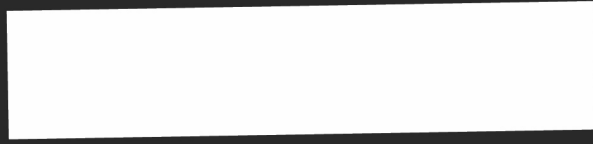

| ชื่อ - ตำแหน่ง | ที่ทำงาน | | e - mail |
|--------------------------------------|----------|-------------|---------------------|
| | ภายใน | ภายนอก/DID | |
| โทรศัพท์อัตโนมัติ ประสานมิตร/องค์กรฯ | | | |
| 02-649-5000 | | | |
| โทรศัพท์อัตโนมัติ องค์กรฯ | | | |
| 037-395-536-9 | | | |
| | | | |
| กรรมการสภามหาวิทยาลัยศรีนครินทรวิโรฒ | | | |
| นายกสภามหาวิทยาลัย | | | |
| ศ.ดร.เกษม สุวรรณกุล | | | |
| อุปนายกสภามหาวิทยาลัย | | | |
| นายธีระชัย เขมณะสิริ | | | |
| กรรมการผู้ทรงคุณวุฒิ | | | |
| ศ.พิเศษเข็มชัย ชูติวงศ์ | | | |
| คุณหญิงชญา วัฒนศิริธรรม | | | |
| นายชุมพล พรประภา | | | |
| ศ.ดร.ณรงค์ สารีสุต | | | |
| ศ.นพ.ดร.ประเวศ วะสี | | | |
| นายพศวัจน์ กนกนาก | | | |
| นายพินิจ จารุสมบัติ | | | |
| พล.ต.ต.พีรพันธุ์ เปรมภูติ | | | |
| ศ.เกียรติคุณ นพ.มนตรี ตู้จินดา | | | |
| ดร.รวีพร คูหิรัญ | | | |
| นพ.วิชัย โชควิวัฒน์ | | | |
| นายสำราญ ถาวรายุศม์ | | | |
| นายโสภณ สุภาพงษ์ | | | |
| กรรมการสภามหาวิทยาลัยโดยตำแหน่ง | | | |
| อธิการบดี | | | |
| รศ.ดร.สมชาย สันติวัฒนกุล | 15621 | 02-649-5510 | somchai@g.swu.ac.th |
| | | | |

| ชื่อ - ตำแหน่ง | ที่ทำงาน | | e - mail |
|--|----------|-------------|--------------------------|
| | ภายใน | ภายนอก/DID | |
| ประธานสภาคณาจารย์และพนักงาน | | | |
| ผศ.ดร.มะยูโซ๊ะ ภูโน | 11533 | | mayuso@swu.ac.th |
| กรรมการ ประเภทสภาวิชาการ | | | |
| ศ.เกียรติคุณ ดร.ปานศิริ พันธุ์สุวรรณ | 15929 | | pansiri@g.swu.ac.th |
| กรรมการสภามหาวิทยาลัย ประเภทผู้บริหาร | | | |
| รองอธิการบดีฝ่ายวินัยและกฎหมาย | | | |
| ผศ.ดร.ฤทธิชัย อ่อนมิ่ง | | | ritticha@g.swu.ac.th |
| คณบดีคณะวิศวกรรมศาสตร์ | | | |
| ผศ.ดร.สมภพ รอดอัมพร | 27099 | | somphop@g.swu.ac.th |
| คณบดีคณะเศรษฐศาสตร์ | | | |
| รศ.ดร.อ้อทิพย์ ราษฎร์นิยม | | | or-tip@g.swu.ac.th |
| คณบดีคณะมนุษยศาสตร์ | | | |
| ผศ.ดร.อัญชลี จันทร์เสมอ | 16050 | | anchalej@g.swu.ac.th |
| ผู้อำนวยการสถาบันยุทธศาสตร์ทางปัญญาและวิจัย | | | |
| ผศ.ดร.ปฐมทัศน์ จิระเดชะ | 11088 | | pathomthatch@g.swu.ac.th |
| ผู้อำนวยการส่วนทรัพยากรบุคคล | | | |
| นายวรวิธ เหล็กหมื่นไวย | 15630 | 02-649-5664 | worawut@g.swu.ac.th |
| กรรมการสภามหาวิทยาลัย ประเภทคณาจารย์ประจำ | | | |
| ผศ.ทพญ.ชินาลัย ปิยะชน | 15112 | 02-649-5212 | chinalai@swu.ac.th |
| ผศ.ดร.ดนุลดา จามจรี | 12420 | | danulada@swu.ac.th |
| ผศ.ดร.ศรัรัฐ ภัคดิธินชิต | 11254 | | srirath@swu.ac.th |
| รศ.ว่าที่พันตรี ดร.อิทธิพร ศิริสวัสดิ์ | | | ittiporn@g.swu.ac.th |
| เลขานุการสภามหาวิทยาลัย | | | |
| รศ.ดร.ลัดดาวัลย์ ผิวทองงาม | | | laddawal@g.swu.ac.th |
| ที่ปรึกษามหาวิทยาลัย | | | |
| ที่ปรึกษามหาวิทยาลัยด้านมหาวิทยาลัยรับใช้สังคม | | | |
| รศ.ดร.ชาญวิทย์ เทียมบุญประเสริฐ | | | chanwitt@g.swu.ac.th |
| | | | |

| ชื่อ - ตำแหน่ง | ที่ทำงาน | | e - mail |
|---|----------|-------------|----------------------|
| | ภายใน | ภายนอก/DID | |
| ที่ปรึกษามหาวิทยาลัยด้านกฎหมาย | | | |
| ผศ.พ.ต.อ.สุรเชษฐ ชีรวินิจ | | | |
| นายพงษ์สวัสดิ์ อักษรสวาสดี | | | |
| ที่ปรึกษามหาวิทยาลัยด้านวัฒนธรรมและพิธีการ | | | |
| อ.จันท์ทิพย์ ลิ่มทอง | 15006 | | jantip@swu.ac.th |
| ที่ปรึกษามหาวิทยาลัยด้านบริหารพัสดุและการคลัง | | | |
| รศ.สุภา ปานเจริญ | | | suphapan@swu.ac.th |
| ผู้บริหารมหาวิทยาลัย | | | |
| อธิการบดี | | | |
| รศ.ดร.สมชาย สันติวัฒนกุล | | | somchai@g.swu.ac.th |
| โทรศัพท์ 02-262-1736 | | | |
| โทรสาร 02-260-0129 | | | |
| เลขานุการ | | | |
| นายกฤตติน จงควดี | 15621 | 02-649-5510 | krittin@g.swu.ac.th |
| รองอธิการบดี | | | |
| รองอธิการบดีฝ่ายวิชาการ | | | |
| ศ.เกียรติคุณ ดร.ปานสิริ พันธุ์สุวรรณ | 15929 | | pansiri@g.swu.ac.th |
| เลขานุการ | | | |
| นางนุสรา ม่วงคง | 15717 | | nutsaral@g.swu.ac.th |
| รองอธิการบดีฝ่ายบริหารและทรัพยากรบุคคล | | | |
| รศ.ดร.ลัดดาวัลย์ ผิวทองงาม | | | laddawal@g.swu.ac.th |
| เลขานุการ | | | |
| น.ส.รุจิรา วงศ์วุฒิกษร | 15930 | | rujirawo@g.swu.ac.th |
| | 15735 | | |

| ชื่อ - ตำแหน่ง | ที่ทำงาน | | e - mail |
|---|----------|-------------|------------------------|
| | ภายใน | ภายนอก/DID | |
| รองอธิการบดีฝ่ายวิเทศสัมพันธ์และสื่อสารองค์กร | | | |
| รศ.พฤทธิ์ ศุภเศรษฐศิริ | 15640 | 02-649-5673 | pritsu@g.swu.ac.th |
| เลขานุการ | | | |
| นางบุปผชาติ ตริทศ | 12348 | | buppach@g.swu.ac.th |
| รองอธิการบดีฝ่ายองค์กรฯและพัฒนากายภาพ | | | |
| ผศ.ว่าที่ร้อยตรี ดร.กิตติคุณ รุ่งเรือง | | | kittikoo@g.swu.ac.th |
| เลขานุการ (องค์กรฯ) | | | |
| น.ส.วิวัฒน์ โยทัยเคลื่อน | 21016 | | wipat@g.swu.ac.th |
| เลขานุการ (ประสานมิตร) | | | |
| น.ส.บุศรา สราคำ | 12129 | | busaras@g.swu.ac.th |
| รองอธิการบดีฝ่ายวินัยและกฎหมาย | | | |
| ผศ.ดร.ฤทธิชัย อ่อนมิ่ง | | | ritticha@g.swu.ac.th |
| เลขานุการ | | | |
| น.ส.กิริติภัณฑ์ ชัดวงค์ | 11468 | | keratikun@g.swu.ac.th |
| รองอธิการบดีฝ่ายแผนและยุทธศาสตร์เพื่อสังคม | | | |
| รศ.ดร.ชลวิทย์ เจียรจิตต์ | 15657 | 02-649-5676 | cholvit@swu.ac.th |
| เลขานุการ | | | |
| นางดารณี ชมศิริ | 15661 | 02-649-5677 | daraneen@g.swu.ac.th |
| โทรศัพท์ 02-258-9378 | | | |
| รองอธิการบดีฝ่ายการคลังและทรัพย์สิน | | | |
| ผศ.ดร.วัลยา ธเนตพงศ์ธรรม | 15612 | 02-649-5687 | wanlaya@g.swu.ac.th |
| โทรศัพท์/โทรสาร 02-260-1011 | | | |
| เลขานุการ | | | |
| นางปิยภาณี เอ็นท์ซ | 12290 | | piyaphanee@g.swu.ac.th |
| | 15009 | | |

| ชื่อ - ตำแหน่ง | ที่ทำงาน | | e - mail |
|---|----------|------------|--------------------------|
| | ภายใน | ภายนอก/DID | |
| รองอธิการบดีฝ่ายพัฒนาศักยภาพนิสิต | | | |
| ผศ.ดร.ระวีวรรณ วรรณวิไชย | 12096 | | rawiwan@g.swu.ac.th |
| เลขานุการ | | | |
| น.ส.ไรวินท์ ลีวัฒนานุกพงศ์ | 12093 | | raiwin@g.swu.ac.th |
| ผู้ช่วยอธิการบดี | | | |
| ผู้ช่วยอธิการบดีฝ่ายวิชาการ | | | |
| รศ.ดร.เบญจมาศ วงศ์สัตยมนนท์ | | | benjamat@g.swu.ac.th |
| รศ.ดร.จันทนา เมฆสีประหลาด | | | chantana@g.swu.ac.th |
| ผศ.ดร.นัทธีรัตน์ พิระพันธ์ | | | nutteerat@swu.ac.th |
| ผศ.ดร.ณัฐพงษ์ คงประเสริฐ | | | nattapong@g.swu.ac.th |
| โทรศัพท์ 02-261-1512 | | | |
| ผู้ช่วยอธิการบดีฝ่ายแผนและยุทธศาสตร์เพื่อสังคม | | | |
| รศ.ดร.ทพ.สรสัณห์ รังสิยานนท์ | | | sorasun@g.swu.ac.th |
| ผศ.ชัยวัชร พรหมจิตติพงศ์ | | | chaiwatchara@g.swu.ac.th |
| ผู้ช่วยอธิการบดีฝ่ายพัฒนาศักยภาพนิสิต | | | |
| ผศ.ดร.สุรรัตน์ จินพงษ์ | | | sureeratc@g.swu.ac.th |
| อ.วิไลกุล หนูแก้ว | | | wilaikul@g.swu.ac.th |
| | | | |
| ผู้ช่วยอธิการบดีฝ่ายวิเทศสัมพันธ์และสื่อสารองค์กร | | | |
| อ.ดร.ยุคลวัชร ภัคดีจักริฐดี | 11274 | | yukolwat@g.swu.ac.th |
| ผู้ช่วยอธิการบดีฝ่ายทรัพยากรบุคคล | | | |
| รศ.ดร.ธีรยุทธ ลีวพรเจริญวงศ์ | | | teerayut@g.swu.ac.th |
| ผู้ช่วยอธิการบดีฝ่ายองค์กรฯและพัฒนากายภาพ | | | |
| ผศ.พญ.ดุจเดือน สีละมาต | | | dujduan@g.swu.ac.th |
| ผศ.นพ.วรพล อร่ามรัศมีกุล | | | voraphol@g.swu.ac.th |
| อ.ดร.เสกฐา ศาสนนันท์ | | | setta@g.swu.ac.th |
| ผู้ช่วยอธิการบดีฝ่ายคลังและทรัพย์สิน | | | |
| ผศ.ดร.สันติ เต็มประเสริฐสกุล | | | santit@g.swu.ac.th |

| ชื่อ - ตำแหน่ง | ที่ทำงาน | | e - mail |
|---|----------|-------------|-------------------------|
| | ภายใน | ภายนอก/DID | |
| สำนักงานสภามหาวิทยาลัย อาคารวิจัยและการศึกษาต่อเนื่องฯ ชั้น 2 | | | council@g.swu.ac.th |
| โทรศัพท์ระบบอัตโนมัติ 02-649-5000 | | | |
| โทรศัพท์ 02-260-1746 | | | |
| โทรสาร 02-260-2601 | | | |
| ผู้อำนวยการสำนักงานสภามหาวิทยาลัย | | | |
| รศ.ดร.อุดมศรี โชว์พิทพรชัย | 15301 | 02-649-5942 | udomsri@g.swu.ac.th |
| หัวหน้าฝ่ายกิจการสภามหาวิทยาลัย | | | |
| นางณัฐชา บุญชู | 12795 | | natchab@g.swu.ac.th |
| นางอนุสรดา ดิษวิเศษ | 12792 | | anusara@g.swu.ac.th |
| น.ส.เนตรนภิส ใจการ | 15309 | 02-649-5653 | netnapit@g.swu.ac.th |
| น.ส.กฤตย์ทิพย์ สุนทรวัฒน์ | 15309 | 02-649-5653 | krittipp@g.swu.ac.th |
| หัวหน้าฝ่ายติดตามและประเมินผล | | | |
| น.ส.ธิดารัตน์ วงษ์พันธุ์ | 12793 | | tidarat@g.swu.ac.th |
| น.ส.นิศาชล วิจารณ์วงศ์ | 12794 | | nisachonw@g.swu.ac.th |
| น.ส.ปาริฉัตร เพชรานันท์ | 12791 | | parichatphe@g.swu.ac.th |
| หน่วยตรวจสอบภายใน | | | |
| โทรศัพท์/โทรสาร 02-259-2219 | | | |
| หัวหน้าหน่วยตรวจสอบภายใน | | | |
| นางมาเรียม ศิลธรรม | 15635 | 02-649-5669 | mariam@g.swu.ac.th |
| น.ส.ศุภจิตรา วิจิตร | 11521 | | supachit@g.swu.ac.th |
| น.ส.ศิริลักษณ์ คำมณี | 15637 | 02-649-5671 | siriluckkh@g.swu.ac.th |
| น.ส.จิตรลดา ขุนดี | 15637 | 02-649-5671 | jitlada@g.swu.ac.th |
| น.ส.วิลาสินี งามประเสริฐสุข | 15637 | 02-649-5671 | wirasinee@g.swu.ac.th |
| นายชยุดม ลีลาวิวัฒน์ | 15637 | 02-649-5671 | chayud@g.swu.ac.th |
| นายภาวศิษฐ์ เมธาธีระนันท์ | 11522 | | pawasit@g.swu.ac.th |
| นายประกาศิต วิธานกรกุล | 15637 | 02-649-5671 | prakasit@g.swu.ac.th |
| น.ส.ศุภาพร ใจสิงห์ | 15637 | 02-649-5671 | supspornj@g.swu.ac.th |
| นายสัญชัย เสริฐเมืองปัก | 15637 | 02-649-5671 | sanchai@g.swu.ac.th |

| ชื่อ - ตำแหน่ง | ที่ทำงาน | | e - mail |
|---|----------|-------------|-------------------------|
| | ภายใน | ภายนอก/DID | |
| สำนักงานอธิการบดี | | | |
| โทรศัพท์ระบบอัตโนมัติ 02-649-5000 | | | |
| ส่วนบริหารงานกลาง | | | |
| โทรศัพท์ระบบอัตโนมัติ 02-649-5000 | | | |
| โทรศัพท์/โทรสาร 02-258-4007 | | | |
| รักษาการแทนผู้อำนวยการส่วนบริหารงานกลาง | | | |
| นายอดิศร แสงชื่อ | 15699 | 02-649-5727 | adisorn@g.swu.ac.th |
| งานสารบรรณและบริหารทั่วไป ประสานมิตร | | | |
| หัวหน้างานสารบรรณและบริหารทั่วไป | | | |
| น.ส.นฤมล เมืองวงศ์ | 15685 | | narumolm@g.swu.ac.th |
| นางกัญญาภัทร เทวาทิทักษ์ | 15613 | 02-649-5729 | satith@g.swu.ac.th |
| นางทิพวรรณ นราสันติพงศ์ | 15659 | 02-649-5728 | tippawan@g.swu.ac.th |
| น.ส.ปริศนา ศรีบูรณากาญจน์ | 11427 | | pripsana@g.swu.ac.th |
| น.ส.ปริยาภรณ์ ตลิ่งจัตต์ | 11429 | | pariyapornt@g.swu.ac.th |
| น.ส.อมรรัตน์ ใจมูล | 11428 | | amonratja@g.swu.ac.th |
| น.ส.จุฑามาศ เพ็ญเจริญ | 11431 | | chuthamu@g.swu.ac.th |
| นางไสว ฤทธิ์รอด | 11423 | | savai@swu.ac.th |
| น.ส.ศศิวิมล ขามเทศ | 15610 | 02-649-5730 | sasiwimol@swu.ac.th |
| น.ส.เพ็ญศรี ส่วยวงษ์ | 15610 | 02-649-5730 | pensris@swu.ac.th |
| นายมิตรชัย ทาป่อง | 15610 | 02-649-5730 | mitchai@swu.ac.th |
| นายชูศักดิ์ สุขสำราญ | 15616 | 02-649-5725 | chusak@g.swu.ac.th |
| | | | |
| งานสารบรรณและบริหารทั่วไป องค์กรักษ์ | | | |
| น.ส.สุภาภรณ์ บุญประสิทธิ์ | 27462 | | |
| งานการประชุมและจัดเลี้ยง | | | |
| โทรศัพท์ 02-649-5724 | | | |
| โทรสาร 02-261-6564 | | | |
| | | | |

| ชื่อ - ตำแหน่ง | ที่ทำงาน | | e - mail |
|--|----------|-------------|----------------------|
| | ภายใน | ภายนอก/DID | |
| หัวหน้างานการประชุมและจัดเลี้ยง | | | |
| น.ส.สุชิรา อินทรครรชิต | 11437 | | suchirai@g.swu.ac.th |
| นายสารสิน กาลัญญู | 11433 | | sarasin@g.swu.ac.th |
| ว่าที่ร้อยตรีหญิงจุฑามาศ อัดถาเวช | 11422 | | juthamat@g.swu.ac.th |
| น.ส.สิริอร สุขบุญ | 15611 | 02-649-5724 | siri-on@g.swu.ac.th |
| น.ส.วราภรณ์ วิไลพันธ์ | 11419 | | varaporn@g.swu.ac.th |
| น.ส.วรรณภา ฐิตาสาร | 15916 | | wanapat@swu.ac.th |
| น.ส.ฐิติกา ทองรัมย์ | 15916 | | |
| น.ส.ชญญา หลวงวังแดง | 15916 | | |
| นายธีรัช หาบ้านแท่น | 15916 | | |
| งานสภาคณาจารย์และพนักงาน | | | |
| โทรศัพท์/โทรสาร 02-258-5020 | | | |
| ประธานสภาคณาจารย์และพนักงาน | | | |
| ผศ.ดร.มะยูโซ๊ะ ภูโน | 11533 | | mayuso@swu.ac.th |
| หัวหน้างานสภาคณาจารย์และพนักงาน | | | |
| นางอำพัน เลี้ยงเจริญ | 11532 | | amparn@g.swu.ac.th |
| น.ส.รุจจิรา สุริยาวงค์ | 11534 | | rutjira@g.swu.ac.th |
| นางนิตยา อินโต | 15435 | 02-649-5726 | nittayat@g.swu.ac.th |
| ร.ป.ภ. ตึก 9 ชั้น 1 สำนักงานอธิการบดี | 12140 | | |
| ส่วนทรัพยากรบุคคล | | | |
| โทรศัพท์ระบบอัตโนมัติ 02-649-5000 | | | |
| โทรศัพท์ 02-258-3994 | | | |
| โทรสาร 02-258-0313 | | | |
| ผู้อำนวยการส่วนทรัพยากรบุคคล | | | |
| นายวรวิฐ เหล็กหมื่นไวย | 15630 | 02-649-5664 | worawut@g.swu.ac.th |
| งานสวัสดิการและสิทธิประโยชน์ | | | |
| โทรศัพท์ /โทรสาร 02-260-3558 | | | |

| ชื่อ - ตำแหน่ง | ที่ทำงาน | | e - mail |
|--|----------|-------------|------------------------|
| | ภายใน | ภายนอก/DID | |
| หัวหน้างานสวัสดิการและสิทธิประโยชน์ | | | |
| นายชัยพร ถาวรรัตน์ | 15725 | 02-649-5681 | chaiporn@g.swu.ac.th |
| นายณรินทร์ ทินกร ณ อยุธยา | 15726 | | narin@g.swu.ac.th |
| นางนัชชา กรีหิรัญ | 15726 | | natcha@g.swu.ac.th |
| นางวันเพ็ญ พูลเทียบรัตน์ | 15725 | 02-649-5681 | wan@g.swu.ac.th |
| นายภควัต หนาเหตุ | 15725 | 02-649-5681 | pakhawat@g.swu.ac.th |
| น.ส.โชติมา ศรีนวลมาก | 15633 | 02-649-5667 | chotimas@g.swu.ac.th |
| น.ส.วิไลพร กะตุตเงิน | | | wilaiphonk@g.swu.ac.th |
| น.ส.ชนากานต์ ภูมิทอง | 11000 | | chanakanp@g.swu.ac.th |
| งานบริหารทรัพยากรบุคคล | | | |
| หัวหน้างานบริหารทรัพยากรบุคคล | | | |
| น.ส.ณัฐชามญช์ ภคพงศ์พันธุ์ | 11453 | | chutipaa@g.swu.ac.th |
| น.ส.วริชญา เจริญกุล | 11471 | | warichaya@g.swu.ac.th |
| น.ส.จุฑามาศ นามนิมิตรานนท์ | 15934 | | jutamat@g.swu.ac.th |
| น.ส.ปุณยณัฐ นาคพันธ์ชีวัน | 11454 | | phunyanud@g.swu.ac.th |
| น.ส.สปัญญ์รุ่ง ชนะสมานมิตร | 15723 | | sarpunrung@g.swu.ac.th |
| น.ส.ปุณยาพร ศิริพฤกษ์ | 15638 | 02-649-5672 | punyaporn@g.swu.ac.th |
| นายदनัย คงอยู่ | 15346 | | danaik@g.swu.ac.th |
| งานพัฒนาทรัพยากรบุคคล | | | |
| หัวหน้างานพัฒนาทรัพยากรบุคคล | | | |
| น.ส.ณัฐภาส ถาวรวงษ์ | 11447 | | nattapas@g.swu.ac.th |
| นายเสถียร อักษรชู | 11450 | | sathirm@g.swu.ac.th |
| นางบุษกร สุวิสุทธิ | 15724 | 02-649-5680 | bussakor@g.swu.ac.th |
| นายธีระเชษฐ์ แสงโชติช่วงชัย | 11456 | | teerachet@g.swu.ac.th |
| นายกชวริศ ชูเมือง | 11472 | | koshwaris@g.swu.ac.th |
| นายวิชญ ผาดิห์ตกร | 15634 | 02-649-5668 | vichaya@g.swu.ac.th |
| นางมาณิตา พรวรภา | 15345 | | manita@g.swu.ac.th |
| นางวรรณ อิ่มทรมณี | 11452 | | wanna@g.swu.ac.th |

| ชื่อ - ตำแหน่ง | ที่ทำงาน | | e - mail |
|--|----------|-------------|-------------------------|
| | ภายใน | ภายนอก/DID | |
| น.ส.ลินดา พรหมลักษณ์ | 11450 | | lindap@g.swu.ac.th |
| นางปานหทัย ไพรทวีพงศ์ | 15345 | | phanhatai@g.swu.ac.th |
| น.ส.ชลธิชา เจตติยวรรณ | 15345 | | chonthichaj@g.swu.ac.th |
| น.ส.วณิชยา มีชัย | 15634 | 02-649-5668 | wanitchayam@g.swu.ac.th |
| น.ส.ฐิตาภา ทัพวงศ์ | 11455 | | thitapha@g.swu.ac.th |
| งานยุทธศาสตร์และสารสนเทศทรัพยากรบุคคล | | | |
| หัวหน้างานยุทธศาสตร์และสารสนเทศทรัพยากร | | | |
| น.ส.อำภา คำประภัสสร | 11449 | | ampak@g.swu.ac.th |
| นางนิชกานต์ เสาวรัตน์ชัย | 11457 | | nitchak@g.swu.ac.th |
| นายธวัช สุขสำราญ | 11470 | | tawuch@g.swu.ac.th |
| นายนันทกรณ์ พงษ์พัฒน์ | 11470 | | nantakorn@g.swu.ac.th |
| น.ส.นลินี คณาวิฑูรย์ | 11448 | | nalineek@g.swu.ac.th |
| น.ส.ปะภัสสร จงเจริญรุ่งเรือง | 11451 | | papassorn@g.swu.ac.th |
| นางสุประวีณ์ งามนิยม | 11456 | | suprawee@g.swu.ac.th |
| นายวรพล เอกชัยไพบูลย์ | 15724 | 02-649-5680 | worapon@g.swu.ac.th |
| นายศุภชัย สำราญวงศ์ | 11473 | | supphachais@g.swu.ac.th |
| นายพงศ์รัช เอี่ยมสำอางค์ | | | pongsarat@g.swu.ac.th |
| น.ส.ธัญญารัตน์ เสตสุวรรณ | 15344 | 02-649-5655 | thayarat@g.swu.ac.th |
| โทรศัพท์ 02-260-3558 | | | |
| ร้าน SWU SHOP อาคาร 3 ชั้น 1 (ตรงข้ามสำนักหอสมุดกลาง) | | | |
| facebook https://www.facebook.com/swushop/ | | | |
| ผู้จัดการร้าน SWU SHOP | | | |
| น.ส.ชนากานต์ ภูมิทอง | 11000 | | chanakanp@g.swu.ac.th |
| จำหน่ายชุดกีฬา กระดุม ตุ้งติ้ง เสื้อ ของที่ระลึก ฯ | | | |
| เปิด จันทร์ - ศุกร์ เวลา 8.30 - 17.00 น | | | |
| | | | |
| | | | |

| ชื่อ - ตำแหน่ง | ที่ทำงาน | | e - mail |
|---|----------|-------------|-----------------------|
| | ภายใน | ภายนอก/DID | |
| ส่วนกิจการนิสิต | | | |
| โทรศัพท์ระบบอัตโนมัติ 02-649-5000 | | | |
| โทรศัพท์/โทรสาร 02-260-9547 | | | |
| ผู้อำนวยการส่วนกิจการนิสิต | | | |
| น.ส.วรรณวดี พรหมสุรินทร์ | 12082 | | wanvadee@g.swu.ac.th |
| โทรศัพท์ 02-261-5368 | | | |
| งานสวัสดิการนิสิต | | | |
| โทรศัพท์/โทรสาร 02-258-9589 | | | |
| หัวหน้างานสวัสดิการนิสิต | | | |
| น.ส.กัญฐณา พิกุลน้อย | 12084 | | kanthana@g.swu.ac.th |
| นางดวงสมร ทวีสุข | 12086 | | duangsam@g.swu.ac.th |
| น.ส.พรสวรรค์ รอดกุล | 12083 | | ponsawanr@g.swu.ac.th |
| น.ส.นภัสวรรณ จิตรพิวเกลี้ยง | 12085 | | napatsa@g.swu.ac.th |
| น.ส.นฤมล ไกรยะราช | 12087 | | narumonkr@g.swu.ac.th |
| งานสวัสดิการนิสิต มศว องค์กรักษ์ | | | |
| โทรศัพท์ 037-322-665 | | | |
| นางสาคร สกุลดี | 27284 | | sakhon@g.swu.ac.th |
| ว่าที่ร้อยตรีหญิงรุ่งอรุณ พันธุ์ศรี | 21308 | | rungarunp@g.swu.ac.th |
| งานกิจกรรมนิสิต | | | |
| โทรศัพท์/โทรสาร 02-260-9547 | | | |
| หัวหน้างานกิจกรรมนิสิต | | | |
| นายสุภกฤษฎ์ กิจवास | 15351 | 02-649-5657 | supharerk@g.swu.ac.th |
| น.ส.วรรณิ์ จันทร์ฉาย | 15351 | 02-649-5657 | wanee@swu.ac.th |
| น.ส.นิตาชล เสตสุวรรณิ์ | 15351 | 02-649-5657 | nisachon@g.swu.ac.th |
| น.ส.วรรณา บุปผากิจ | 12089 | | wannab@g.swu.ac.th |
| นายอนิรุทธิ์ มูลวันดี | 15351 | 02-649-5657 | anirutm@g.swu.ac.th |
| น.ส.ทรัพย์ทวี เพาะบุญ | 15351 | 02-649-5657 | sapthawee@g.swu.ac.th |
| น.ส.จิรนุช วงษ์อารักษ์ | 15351 | 02-649-5657 | jiranoot@g.swu.ac.th |

| ชื่อ - ตำแหน่ง | ที่ทำงาน | | e - mail |
|---|----------|-------------|------------------------|
| | ภายใน | ภายนอก/DID | |
| งานกิจกรรมนิสิต มศว องค์กรักษ์ | | | |
| โทรศัพท์ / โทรสาร 037-322-665 | | | |
| น.ส.จุไรวรรณ ส่งวงษ์จินดา | 21307 | | juraiwan@g.swu.ac.th |
| น.ส.ครองขวัญ วงศ์ภา | 27282 | | krongkwanw@g.swu.ac.th |
| งานแนะแนวให้คำปรึกษา | | | |
| หัวหน้างานแนะแนวให้คำปรึกษา | | | |
| โทรศัพท์ 02-258-9104-5 | | | |
| นางนาถลดา ประถมของ | 12095 | | chitta@g.swu.ac.th |
| น.ส.ศุภวรรณ ตัณฑิกุล | 12094 | | supawant@g.swu.ac.th |
| น.ส.กวินทรา วุฒิสิริชัยนันท์ | 15355 | 02-649-5659 | kawintraw@g.swu.ac.th |
| น.ส.บุศยรินทร์ รักชาติ | 15356 | 02-649-5660 | busayarin@g.swu.ac.th |
| โทรศัพท์ 02-258-9105 | | | |
| น.ส.นัทธมน ประกอบบุญทวี (DSS Center) | 15358 | 02-649-5662 | natthamonp@g.swu.ac.th |
| นายวิรุทธิ์ อภัยวงศ์ (DSS Center) | 15358 | 02-649-5662 | wirut@g.swu.ac.th |
| งานแนะแนวให้คำปรึกษา มศว องค์กรักษ์ | | | |
| น.ส.นันทวัน ยามวินิจ | 21305 | | nantawanp@g.swu.ac.th |
| น.ส.ขวัญทิพย์ ปทุมธนรักษ์ | 27283 | | khwuntip@g.swu.ac.th |
| งานบริหารและศิษย์เก่าสัมพันธ์ | | | |
| โทรศัพท์ 02-260-9546 | | | |
| หัวหน้างานบริหารและศิษย์เก่าสัมพันธ์ | | | |
| นายณฤพนธ์ สีเสต | 12080 | | napupon@g.swu.ac.th |
| น.ส.ภัทรพร ด่านธานีรินทร์ | 12092 | | pattarap@g.swu.ac.th |
| นางพัชรรัตน์ ชูเมือง | 15353 | 02-649-5658 | paturatna@g.swu.ac.th |
| น.ส.อัญชลี ไสแสง | 12090 | | aunchalees@g.swu.ac.th |
| นางสุภาภรณ์ วงศ์อำมาตย์ | 15353 | 02-649-5658 | supaporns@g.swu.ac.th |
| น.ส.ธัญสินี โพธิ์ปั้น | 12081 | | tunsinee@g.swu.ac.th |
| น.ส.จุฑารัตน์ ศรีพุด | 15357 | 02-649-5661 | jutarats@g.swu.ac.th |
| น.ส.วิภาพร ศิริกำเนิด | 12091 | | wipaporns@g.swu.ac.th |
| น.ส.หญิงชนก เงินทอง | 12088 | | yingchanok@g.swu.ac.th |
| นายจิรพันธุ์ ด้วงเพียร | | | jerapon@g.swu.ac.th |
| นางจุฬารัตน์ หาบ้านแท่น | | | jularat@g.swu.ac.th |

| ชื่อ - ตำแหน่ง | ที่ทำงาน | | e - mail |
|---|----------|-------------|----------------------|
| | ภายใน | ภายนอก/DID | |
| งานบริหารและศิษย์เก่าสัมพันธ์ มศว องค์กรฯ | | | |
| น.ส.กัญญารัตน์ ผดุงกิจ | 27281 | | kanyaratp@swu.ac.th |
| คลินิกสุขภาพนิสิต อาคารบริการ ศ.ม.ล.ปิ่น มาลากุล ชั้น 3 | | | |
| โทรศัพท์ 02-259-3754 | 15325 | | |
| ส่วนการคลัง | | | |
| โทรศัพท์ระบบอัตโนมัติ 02-649-5000 | | | |
| ผู้อำนวยการส่วนการคลัง | | | |
| น.ส.ฤดีวรรณ อุดมธัญลักษณ์ | 15626 | 02-649-5732 | rudeewan@swu.ac.th |
| งานการเงิน | | | |
| โทรศัพท์ 02-260-3013, 02-260-3016 | | | |
| โทรสาร 02-260-0244 | | | |
| หัวหน้างานการเงิน | | | |
| น.ส.สุพล นวนนุกุล | 15609 | 02-649-5734 | supolnua@swu.ac.th |
| น.ส.ธัพร ศรีวาลา | 15648 | 02-649-5735 | thatpond@swu.ac.th |
| น.ส.มนัสวัน อ่อนจันทร์ | 15605 | 02-649-5736 | manussawan@swu.ac.th |
| น.ส.พิมพ์กานต์ มณีกุล | 12682 | | pimpakam@swu.ac.th |
| น.ส.โฆษณี ยืนเพชร | 12691 | | kosanee@swu.ac.th |
| น.ส.นิรมล พันทา | 15607 | 02-649-5740 | niramomp@swu.ac.th |
| งานเงินเดือนและค่าจ้าง | | | |
| โทรศัพท์ 02-260-3013, 02-260-3016 | | | |
| โทรสาร 02-260-0244 | | | |
| หัวหน้างานเงินเดือนและค่าจ้าง | | | |
| น.ส.วรรณิ พิมพ์ชัยกุล | 15604 | 02-649-5737 | wanneep@swu.ac.th |
| นางมนิดา ถาวรรัตน์ | 12681 | | manidat@swu.ac.th |
| น.ส.กนกวรรณ วิเชียร | 12688 | | kanogwan@swu.ac.th |
| นางอัทธนี พิทยากรศิลป์ | 12689 | | ratana@swu.ac.th |
| น.ส.ทัศนีย์ บุญหนุน | 12690 | | tadsanee@swu.ac.th |
| น.ส.จรรยา ศรีวิสูตร | 15913 | | janya@swu.ac.th |

| ชื่อ - ตำแหน่ง | ที่ทำงาน | | e - mail |
|----------------------------|----------|-------------|----------------------|
| | ภายใน | ภายนอก/DID | |
| รับเช็ค ภาษีหัก ณ ที่จ่าย | 15607 | 02-649-5740 | |
| | 12682 | | |
| งานบริหารงานงบประมาณ | | | |
| โทรศัพท์ 02-260-3142 | | | |
| โทรสาร 02-260-2140 | | | |
| หัวหน้างานงบประมาณ | | | |
| นายภานุมาศ อินทสิทธิ์ | 15914 | | panumas@g.swu.ac.th |
| นางวรินทร์ วิมุตिसุนทร | 12684 | | varintron@swu.ac.th |
| นางศรัญญา เอกบุตร | 15606 | 02-649-5739 | sarunya@swu.ac.th |
| น.ส.โชติกา สุรวัดน์เดชา | 12683 | | sukrak@swu.ac.th |
| น.ส.วัชรพร จิตรเจริญทรัพย์ | 15608 | 02-649-5738 | watchaji@swu.ac.th |
| นางเกสร่า แจ้งพะเนียด | 15915 | | jirapron@swu.ac.th |
| น.ส.อัจฉรา เล่ห์ทกล | 12685 | | adchara@swu.ac.th |
| น.ส.ปวีร์ บัวแดง | 12686 | | pawareeb@swu.ac.th |
| งานบัญชี | | | |
| โทรศัพท์ 02-258-4111 | | | |
| โทรสาร 02-260-2140 | | | |
| หัวหน้างานบัญชี | | | |
| น.ส.สุพิญ ฝุดกระจ่าง | 15603 | 02-649-5742 | supinh@swu.ac.th |
| งานบัญชี | | | |
| น.ส.ศิริกร ยิ้มเจริญ | 12694 | | wimol@swu.ac.th |
| น.ส.จารุณี อินทนู | 12695 | | jaruneei@swu.ac.th |
| น.ส.วารุณี แก้วเสาวภาคย์ | 12700 | | waruneeaka@swu.ac.th |
| น.ส.เพ็ญศิริ สุสา | 12698 | | pensiris@swu.ac.th |
| น.ส.กรกช สังข์เกษม | 12699 | | korakod@swu.ac.th |
| น.ส.ปารณีย์ คำแหงพล | 15629 | 02-649-5743 | dutdeun@swu.ac.th |
| น.ส.ภัทธรินญา นามวิชัย | 12696 | | sarinyan@swu.ac.th |
| น.ส.ชัญฉนัน จันทรสุข | 12697 | | chanyanan@swu.ac.th |
| น.ส.ศิริกุล สุขศิริ | 12688 | | sirikuns@swu.ac.th |

| ชื่อ - ตำแหน่ง | ที่ทำงาน | | e - mail |
|-----------------------------------|----------|-------------|---------------------------|
| | ภายใน | ภายนอก/DID | |
| งานพัสดุ | | | |
| โทรศัพท์ 02-664-2051 | | | |
| โทรสาร 02-664-2054 | | | |
| หัวหน้างานพัสดุ | | | |
| น.ส.สุจิตรา บ้านเพ็ง | 12701 | | sujittrab@g.swu.ac.th |
| น.ส.เบญญาภา บุญศิริ | 15627 | 02-649-5748 | benyapab@g.swu.ac.th |
| นายพิชิต สุขศิลา | 12702 | | pichits@swu.ac.th |
| น.ส.เกวลี่ ยูเต๊ะ | 12703 | | kewalee@swu.ac.th |
| น.ส.กนกรัตน์ สวัสดิฤกษ์ | 15057 | | kanokrut@swu.ac.th |
| นายบุญโรจน์ ธีรศรีณย์จิต | 12704 | | boonrot@swu.ac.th |
| น.ส.รินทร์ศิริ สังข์โกลม | 12705 | | rinsiri@swu.ac.th |
| น.ส.ปิยะนุช นุชฉายา | 12706 | | piyanuchn@swu.ac.th |
| งานธุรการ | | | |
| น.ส.พรพิมล ชุ่มบุญชู | 15628 | 02-649-5741 | pornpimonch@g.swu.ac.th |
| น.ส.วัลย์ภรณ์ นนพละ | 12693 | | walaipornn@swu.ac.th |
| ส่วนการคลัง มศว องค์กรักษ์ | | | |
| โทรศัพท์ 02-649-5744,02-649-5745 | | | |
| โทรสาร 037-322-616 | | | |
| น.ส.อัจฉรา หมื่นพันธ์ | 21035 | 02-649-5744 | acharam@swu.ac.th |
| น.ส.นิตยา เชื้อทอง | 21029 | | koy-nittaya@swu.ac.th |
| น.ส.อรชา ดีบัว | 21018 | 02-649-5745 | oracha@swu.ac.th |
| น.ส.ชนัญชิตา หวังไชยะ | 21038 | | chananchidawa@g.swu.ac.th |
| น.ส.ตรีรฎา หอมเกษร | 21039 | | treerada@g.swu.ac.th |
| | | | |
| | | | |

| ชื่อ - ตำแหน่ง | ที่ทำงาน | | e - mail |
|--|----------|-------------|-------------------------|
| | ภายใน | ภายนอก/DID | |
| ส่วนส่งเสริมและบริการการศึกษา | | | |
| โทรศัพท์ระบบอัตโนมัติ 02-649-5000 | | | |
| โทรศัพท์ 02-258-4196 | | | |
| โทรสาร 02-258-9582 | | | |
| ผู้อำนวยการส่วนส่งเสริมและบริการการศึกษา | | | |
| นายบัญชา นิมประเสริฐ | 15615 | 02-649-5710 | banchar@swu.ac.th |
| งานธุรการ | 15018 | 02-649-5717 | |
| งานทะเบียนนิสิตและสถิติ | | | |
| หัวหน้างานทะเบียนนิสิตและสถิติ | | | |
| นายปัญญาพนต์ ปัญญา | 15662 | 02-649-5720 | panyapon@g.swu.ac.th |
| น.ส.จิตราวดี เรืองไพศาล | 15614 | 02-649-5718 | jittrawadee@g.swu.ac.th |
| น.ส.ฐิตราภรณ์ คำสัตย์ | 15614 | 02-649-5718 | titraporn@g.swu.ac.th |
| น.ส.รมิตา สาสุวรรณ | 15662 | 02-649-5720 | ramitas@g.swu.ac.th |
| น.ส.ชลธิชา รุ่งสกุล | 15614 | 02-649-5718 | chonthichar@g.swu.ac.th |
| น.ส.สุรวีร์ ศรีงาม | 15614 | 02-649-5718 | suravee@g.swu.ac.th |
| น.ส.พิชชาภา สุขใจ | 15614 | 02-649-5718 | pitchapa@g.swu.ac.th |
| งานทะเบียนนิสิตและสถิติ องค์กรักษ์ | | | |
| น.ส.ทวพร สุวรรณเนตร | 21032 | 02-649-5715 | tawaporn@g.swu.ac.th |
| นางกฤติกา เพ็ญญะ | 21003 | | krittika@g.swu.ac.th |
| งานจัดการเรียนการสอน | | | |
| หัวหน้างานจัดการเรียนการสอน | | | |
| นายธรรมรัตน์ ประสาทพจน์ | 15617 | 02-649-5719 | thammar@swu.ac.th |
| นางนุสรุา ม่วงคง | 15717 | | nutsaral@g.swu.ac.th |
| น.ส.กัญญา ขาวกันหา | 15018 | 02-649-5717 | kunyac@swu.ac.th |
| น.ส.วรรัตน์ จันทร์ชัยภูมิ | 15018 | 02-649-5717 | wararatj@g.swu.ac.th |
| น.ส.มูทิตา เตโชเกียรติวัลย์ | 15665 | 02-649-5712 | mutita@g.swu.ac.th |
| | | | |
| | | | |

| ชื่อ - ตำแหน่ง | ที่ทำงาน | | e - mail |
|---|----------|-------------|------------------------|
| | ภายใน | ภายนอก/DID | |
| งานจัดการเรียนการสอน องค์กรฯ (อาคารเรียนรวม ชั้น 2) | | | |
| นายประทีป อมรธรรม | 21315 | | prateepa@g.swu.ac.th |
| นายปรีดา จันทวงษ์ | 21109 | 02-649-5716 | peeda@swu.ac.th |
| นายกิตติ จันทวงษ์ | 27260 | | kittich@swu.ac.th |
| นายพิชัย เลิศเวียง | 21109 | 02-649-5716 | Pichail@swu.ac.th |
| งานพัฒนาหลักสูตรและการศึกษา | | | |
| หัวหน้างานพัฒนาหลักสูตรและการศึกษา | | | |
| นายสิทธิศักดิ์ ศรีสวัสดิ์ | 15674 | 02-649-5721 | sittisak@g.swu.ac.th |
| น.ส.วราพร ภัทรลาดานนท์ | 15674 | 02-649-5721 | varapomp@swu.ac.th |
| น.ส.เบญจวรรณ เกษร | 12594 | | benjawank@g.swu.ac.th |
| นายนพกร กิตติคุณเดชา | 15674 | 02-649-5721 | noppagom@g.swu.ac.th |
| นายสาธิต ทรงทรัพย์ | 15674 | 02-649-5721 | sathits@g.swu.ac.th |
| งานรับนิสิตใหม่ | | | |
| โทรศัพท์ 02-261-0531 | | | |
| โทรศัพท์ 02-260-2600 | | | |
| โทรสาร 02-260-2652 | | | |
| หัวหน้างานรับนิสิตใหม่ | | | |
| น.ส.นิโลบล มีชัย | 15716 | 02-649-5713 | nilobonm@g.swu.ac.th |
| นายณัฐพัชร์ ขอบงาน | 11545 | | nattapat@g.swu.ac.th |
| น.ส.ศิริทิพย์ มาละการ | 15665 | 02-649-5712 | siritip@g.swu.ac.th |
| น.ส.กมลวรรณ จังสมยา | 15665 | 02-649-5712 | kamonwanj@g.swu.ac.th |
| น.ส.ปิยะวดี แสสลับ | 11545 | | piyawadees@g.swu.ac.th |
| น.ส.มุกิตา เตโชเกียรติถวัลย์ | 15665 | 02-649-5712 | |

| ชื่อ - ตำแหน่ง | ที่ทำงาน | | e - mail |
|------------------------------------|----------|-------------|--------------------------|
| | ภายใน | ภายนอก/DID | |
| ส่วนแผนและยุทธศาสตร์ | | | |
| โทรศัพท์ระบบอัตโนมัติ 02-649-5000 | | | |
| โทรศัพท์/โทรสาร 02-258-4114 | | | |
| ผู้อำนวยการส่วนแผนและยุทธศาสตร์ | | | |
| นายทศพล ขำจิตรสุทธิ | 15650 | 02-649-5674 | tosapol@g.swu.ac.th |
| งานประเมินผล | | | |
| หัวหน้างานประเมินผล | | | |
| นางเกษร เกตุอ่อน | 11485 | | kesorn@g.swu.ac.th |
| น.ส.ธัญภรณ์ เพชระ | 11488 | | thanyapornpe@g.swu.ac.th |
| น.ส.ฐิตารัตน์ แขนุนทด | 11495 | | titarat@g.swu.ac.th |
| น.ส.พิมพ์ชญา ป้อมทอง | 11486 | | pimchaya@g.swu.ac.th |
| งานรายงานและเผยแพร่ | | | |
| หัวหน้างานรายงานและเผยแพร่ | | | |
| นางนิตยา อินทร์พญา | 11487 | | nittayai@g.swu.ac.th |
| นายดำรงค์เกียรติ เพ็ชรดี | 15696 | 02-649-5679 | damrongk@g.swu.ac.th |
| น.ส.ขวัญธิดา แฉล้มวาริ | 11496 | | kwanthida@g.swu.ac.th |
| งานวิเคราะห์และประสานงานแผน | | | |
| หัวหน้างานวิเคราะห์และประสานงานแผน | | | |
| นายทศพล ขำจิตรสุทธิ | 11482 | | tosapol@g.swu.ac.th |
| นางดารณี ชมศิริ (เลขานุการ) | 15661 | 02-649-5677 | daraneen@g.swu.ac.th |
| โทรศัพท์ 02-258-9378 | | | |
| น.ส.จิตตาทภัทร์ ชะอุ่มผล | 15653 | 02-649-5675 | tritap@g.swu.ac.th |
| นายวุฒิชัย อึ้งปลา | 15938 | | wuttichaio@g.swu.ac.th |
| งานแผนงบประมาณ | | | |
| หัวหน้างานแผนงบประมาณ | | | |
| นางธัญญรัตน์ แก้วศรีนวม | 11479 | | ratawan@g.swu.ac.th |
| นายสุรเชษฐ์ กันติชาพิพัฒน์ | 15937 | | surachetk@g.swu.ac.th |
| นายณพรัตน์ นาชาสิงห์ | 15668 | 02-649-5678 | nopparatn@g.swu.ac.th |

| ชื่อ - ตำแหน่ง | ที่ทำงาน | | e - mail |
|---|----------|-------------|-------------------------|
| | ภายใน | ภายนอก/DID | |
| น.ส.บุณชริกา สงข์ขำ | 11481 | | buntharikas@gs.wu.ac.th |
| น.ส.อรอนงค์ เมืองเกิด | 11499 | | ornanongm@gs.wu.ac.th |
| น.ส.ณุกานดา ชูตินาหชัยเดช | 11480 | | nukarnda@gs.wu.ac.th |
| น.ส.ปิ่นปิ่นท์ ไกรสุข | 15937 | | pinpinut@gs.wu.ac.th |
| น.ส.พิมพ์ชนก พัฒนราช | 11500 | | pimchanok@gs.wu.ac.th |
| งานติดตามการปฏิบัติงานตามแผน | | | |
| รักษาการแทนหัวหน้างานติดตามการปฏิบัติงานตามแผน | | | |
| นางวารากรณ์ สดแสงสุก | 11498 | | warakron@swu.ac.th |
| นางนภัสสรณ์ ดันตะยาภรณ์ | 11484 | | nattapon@swu.ac.th |
| น.ส.ศนิพร ชิวภาคย์โสภณ | 15652 | 02-649-5887 | sanipon@gs.wu.ac.th |
| น.ส.ประไพวรรณ คชาไพร | 11483 | | Prapaiwank@gs.wu.ac.th |
| งานวางแผนพัฒนาด้านกายภาพ | | | |
| รักษาการแทนหัวหน้างานวางแผนพัฒนาด้านกายภาพ | | | |
| นายอชิตะ กิ่งทัพหลวง | 11491 | | achita@gs.wu.ac.th |
| นายโชคชัย เถาว์ชาลี | 11492 | | chokchait@swu.ac.th |
| นายกิตติพงศ์ โรจน์พงศ์พิชญ์ | 11493 | | kittipong@swu.ac.th |
| นายฐิติวัชร อุบลธรรม | 11492 | | titiwatu@gs.wu.ac.th |
| หน่วยธุรการ | | | |
| หัวหน้าหน่วยธุรการ | | | |
| นางดารณี ชมศิริ | 15661 | 02-649-5677 | daraneen@gs.wu.ac.th |
| โทรศัพท์ 02-258-9378 | | | |
| น.ส.ศศินันท์ โชตธนจิรัฐฎากุล | 11489 | | sasinan@gs.wu.ac.th |
| น.ส.เกศกมล ประสานรัมย์ | 11494 | | KetKamonp@gs.wu.ac.th |
| น.ส.นันทพร บุ่งเที่ยง | 11497 | | nanthaporn@gs.wu.ac.th |
| นายชัยสุวัฒน์ ว่องไว | 11489 | | chaisuwat@swu.ac.th |
| นางกิตติ์ชญาห์ รักชาติ | 11489 | | sakhorn@swu.ac.th |
| | | | |
| | | | |

| ชื่อ - ตำแหน่ง | ที่ทำงาน | | e - mail |
|---|----------|-------------|--------------------------|
| | ภายใน | ภายนอก/DID | |
| ส่วนวิเทศสัมพันธ์และสื่อสารองค์กร | | | ird@g.swu.ac.th |
| | | | pr@g.swu.ac.th |
| โทรศัพท์ระบบอัตโนมัติ 02-649-5000 | | | |
| โทรศัพท์ 02-260-1012, 02-260-1014 | | | |
| 02-260-3637 | | | |
| โทรสาร 02-258-4006 | | | |
| โทรศัพท์หมายเลขภายใน | 15640 | 02-649-5673 | |
| | 15642 | 02-649-5692 | |
| รักษาการแทนผู้อำนวยการส่วนวิเทศสัมพันธ์และสื่อสารองค์กร | | | |
| อ.ดร.วรินทร์า ศิริสุทธิกุล | 12343 | | varintra@g.swu.ac.th |
| หัวหน้างานความร่วมมือกับต่างประเทศ | | | |
| นายศักดิ์ดิษฐ์ วรธนภาคย์ | 12347 | | sakditat@g.swu.ac.th |
| นายเอกรินทร์ โสมรักษ์ | 12346 | | ekarin@g.swu.ac.th |
| งานโครงการพิเศษนานาชาติ | | | |
| หัวหน้างานโครงการพิเศษนานาชาติ | | | |
| น.ส.รัชณี นพจิราพงษ์ | 12344 | | ratch@g.swu.ac.th |
| น.ส.เจนจิรา ภักดิ์พัฒนเศรษฐ์ | 12349 | | janejirak@g.swu.ac.th |
| น.ส.ปัทมา อนุอินทร์ | 12350 | | pattamaa@g.swu.ac.th |
| งานทุนและกิจกรรมต่างประเทศ | | | |
| หัวหน้างานทุนและกิจกรรมต่างประเทศ | | | |
| นางอัมพิกา รูเธอร์ฟอร์ด | 12345 | | ampika@g.swu.ac.th |
| นางบุปผชาติ ตริทศ | 12348 | | buppach@g.swu.ac.th |
| น.ส.ศักดิ์ศิริรินทร์ สุโพธิ์ภาค | 12341 | | saksirin@g.swu.ac.th |
| งานประสานงานข่าวและประชาสัมพันธ์ | | | |
| โทรศัพท์/โทรสาร 02-259-6172 | | | |
| โทรศัพท์/โทรสาร 02-204-1498 | | | |
| หัวหน้างานประสานงานข่าวและประชาสัมพันธ์ | | | |
| นางอุไรวรรณ วรรณะ | 11102 | | uraiwan@g.swu.ac.th |
| น.ส.ภัทรพร หงษ์ทอง | 15666 | 02-649-5005 | bhattaraporn@g.swu.ac.th |
| น.ส.กิริติ ศิริสมบัติ | 11106 | | keeratis@g.swu.ac.th |
| น.ส.วารุณี สิริรินทร์ | 11104 | | waruneesi.g.swu.ac.th |
| น.ส.สิริมา แสงสงคราม | 11108 | | sirimasa@g.swu.ac.th |

| ชื่อ - ตำแหน่ง | ที่ทำงาน | | e - mail |
|--|----------|-------------|--------------------------|
| | ภายใน | ภายนอก/DID | |
| งานสื่อสิ่งพิมพ์และสื่อสร้างสรรค์ | | | |
| หัวหน้างานสื่อสิ่งพิมพ์และสื่อสร้างสรรค์ | | | |
| นางฉันทนิยา วิชาปาแก้ว | 15666 | 02-649-5005 | chantaneeya@g.swu.ac.th |
| น.ส.พจมาน คำมั่ง | 15666 | 02-649-5005 | |
| นายกฤษสุวัชร ประโยชน์พิบูลผล | 11108 | | kritsuwat@g.swu.ac.th |
| นายศักดิ์ดินนธ์ พุ่มพฤษ์ | 21021 | | sakdinon@g.swu.ac.th |
| นายกิตติภาส ศักดาแก้วปนาท | 15666 | 02-649-5005 | kittipas.poh@g.swu.ac.th |
| น.ส.มลชนก ผาสุข | 21021 | | molchanok@g.swu.ac.th |
| หน่วยธุรการ | | | |
| นางคำนิง พ่วงปิ่นเพชร | 11105 | | kumnaug@g.swu.ac.th |
| น.ส.วทันยา ปัสสาสัย | 12351 | | watanya@g.swu.ac.th |
| พัสดุ | | | |
| นายอชิร ลีเสย | 11107 | | achria@g.swu.ac.th |
| การเงิน | | | |
| น.ส.พัชรวรรณ กุลพันธ์ | 11108 | | patcharawan@g.swu.ac.th |
| | | | |
| ส่วนพัฒนากายภาพ | | | |
| โทรศัพท์ระบบอัตโนมัติ 02-649-5000 | | | |
| โทรศัพท์ 02-258-9838 | | | |
| โทรสาร 02-260-0120 | | | |
| ผู้อำนวยการส่วนพัฒนากายภาพ ตึกอธิการบดี 2 ชั้น 3 | | | |
| นายอินทนนท์ จันนิลลา | 15201 | 02-649-5652 | intanon@g.swu.ac.th |
| งานพัฒนาและบำรุงรักษา | | | |
| หัวหน้างานพัฒนาและบำรุงรักษา | | | |
| นายผดุง สุขเกษม | 15890 | | padung@swu.ac.th |
| น.ส.ลลิตา สิงห์ทอง | 12144 | | lalitas@g.swu.ac.th |
| น.ส.อังศดา สนวนงาม | 12144 | | angsada@g.swu.ac.th |
| นายพงศ์พันธุ์ ปิยะสพันธุ์ | 12144 | | pongpan@g.swu.ac.th |

| ชื่อ - ตำแหน่ง | ที่ทำงาน | | e - mail |
|----------------------------------|----------|-------------|----------------------|
| | ภายใน | ภายนอก/DID | |
| นายเอกรินทร์ งามักแวน | 12144 | | aekkarin@g.swu.ac.th |
| นายวัชร อัญญาวุธโชตินันท์ | 15889 | | watchakorn@swu.ac.th |
| นายชานนท์ พบวารีย์ | 12144 | | chanon@g.swu.ac.th |
| นายอนันต์ กิริติวิทยากร | 15926 | | anank@swu.ac.th |
| นายเสรี รักษาพล | 15926 | | seree@swu.ac.th |
| นายศิริพงษ์ ศิริ | 15926 | | siripongs@swu.ac.th |
| งานกายภาพและสิ่งแวดล้อม | | | |
| โทร 02-260-0135 | | | |
| โทรสาร 02-664-2055 | | | |
| หัวหน้างานกายภาพและสิ่งแวดล้อม | | | |
| นายนิพนธ์ พารา | 12122 | | niphon@g.swu.ac.th |
| หัวหน้าแผนกอาคารและโสตทัศนูปกรณ์ | | | |
| นายอนุสรณ์ สังข์เพ็อง | 12127 | | anusornsu@swu.ac.th |
| นายพรสิทธิ์ พ่วงปิ่นเพชร | 15889 | | pornsit@swu.ac.th |
| นายบัญชา สังข์รัมย์ | 15926 | | bunchas@swu.ac.th |
| นายนำชัย บรรพบุรุษ | 12121 | | |
| หัวหน้าแผนกสิ่งแวดล้อม | | | |
| นายสายฝน ขุนเศรษฐี | 15200 | 02-649-5651 | saipfon@swu.ac.th |
| น.ส.นิตยา นีรสิงห์ ณ อยุธยา | 12143 | | nittayan@swu.ac.th |
| น.ส.วิภา บุญศิริ | 12143 | | |
| นายภูวนัย นาไชยสิทธิ์ | 12143 | | poovanai@swu.ac.th |
| นางลำเจียก ดวงกลาง | 12143 | | |
| นางนพพร กิริติวิทยากร | 12143 | | |
| นายยุทธนา ชลศิริ | 12143 | | |
| | | | |

| ชื่อ - ตำแหน่ง | ที่ทำงาน | | e - mail |
|---|----------|-------------|----------------------|
| | ภายใน | ภายนอก/DID | |
| งานการจัดการขนส่งและความปลอดภัย อาคารสำนักงานอธิการบดี 2 ชั้น 1 | | | |
| โทรศัพท์ 02-261-5739 | | | |
| หัวหน้างานการจัดการขนส่งและความปลอดภัย | | | |
| นายพรพล คุ่มจั่น | 15203 | 02-649-5685 | manus@swu.ac.th |
| หัวหน้าแผนการจัดการขนส่ง | | | |
| นายชวลิต อินธนู | 15688 | | chavarit@swu.ac.th |
| นายประชา สีใจ | 15203 | 02-649-5685 | prachas@swu.ac.th |
| นายธนัชพันธ์ แซ่หลิม | 15203 | 02-649-5685 | thanatphan@swu.ac.th |
| นายกิตติศักดิ์ วิทนา | 15203 | 02-649-5685 | kittisakv@swu.ac.th |
| นายณรงค์เดช ปานนาค | 15203 | 02-649-5685 | narongdat@swu.ac.th |
| นายสมคิด สว่าง | 15203 | 02-649-5685 | somkids@swu.ac.th |
| นายทองดี พงษ์พล | 15203 | 02-649-5685 | thongdee@swu.ac.th |
| นายอุทัย อภรณ์พงษ์ | 15203 | 02-649-5685 | outhai@swu.ac.th |
| นายวสันติ ฤทธิรอด | 15203 | 02-649-5685 | |
| นายสาธิต กิระติวิทยากร | 15203 | 02-649-5685 | sathitk@swu.ac.th |
| นายมานิช เพ็ชรเอี่ยม | 15203 | 02-649-5685 | manotch@swu.ac.th |
| หัวหน้าแผนกความปลอดภัย อาคารลานจอดรถใต้ดิน | | | |
| นายปัญญาณัฐ ศรีสุวรรณ | 12139 | | panyanat@swu.ac.th |
| นางยุพิน แสงนอก | 12139 | | uupin@swu.ac.th |
| นายบุญชอบ แสงจันทร์ฉาย | 15203 | 02-649-5685 | boonchob@swu.ac.th |
| นายรังสรรค์ รุ่งสกุล | 15203 | 02-649-5685 | rangsan@swu.ac.th |
| งานบริการและสนับสนุนองค์กร อาคารสำนักงานอธิการบดี 2 ชั้น 2 | | | |
| โทรศัพท์ 02-259-9838 | | | |
| หัวหน้างานบริการและสนับสนุนองค์กร | | | |
| นางสุพิชชา ฤกษ์หิรัญโชติ | 15995 | | somsrile@g.swu.ac.th |

| ชื่อ - ตำแหน่ง | ที่ทำงาน | | e - mail |
|---|----------|-------------|-------------------------|
| | ภายใน | ภายนอก/DID | |
| หัวหน้าแผนกธุรการ | | | |
| นางเยาวเรศ ไหลอุดม | 12142 | | yaovarat@swu.ac.th |
| น.ส.ฉนวนวรรณรินทร์ ฐานะวุฒิ | 12136 | | wanidata@swu.ac.th |
| น.ส.ขวัญใจ สายแวง | 12130 | | khuanjai@g.swu.ac.th |
| น.ส.สุธามาศ หาญทงศ์ | 15992 | | |
| นายยิ่งยง หทัยวิกรม | 12200 | | yingyongh@swu.ac.th |
| หัวหน้าแผนกการเงิน | | | |
| น.ส.ภรธิดา นิรมลเดชา | 15923 | | porntida@swu.ac.th |
| นางสมภาพร ขุนเศรษฐี | 15923 | | samapornk@swu.ac.th |
| น.ส.วรรณวิภา ฤกษ์หิรัญโชติ | 12131 | | vanvipa@swu.ac.th |
| หัวหน้าแผนกพัสดุ | | | |
| น.ส.ขวัญใจ สิ้นล้าน | 12135 | | khwanjai@g.swu.ac.th |
| น.ส.ณัฐริญา จิตริขาน | 12128 | | nattariya@swu.ac.th |
| นางวรรณศิริ คนเจน | 15995 | | wannasirik@swu.ac.th |
| น.ส.ดุจเดือน ดวงชะอุ่ม | 12128 | | dujduand@g.swu.ac.th |
| นางพรนภารักษ์ สัจจรัมย์ | 12141 | | aunchaleeso@g.swu.ac.th |
| ส่วนพัฒนาความยั่งยืน | | | |
| โทรศัพท์ระบบอัตโนมัติ 02-649-5000 | | | |
| โทรศัพท์/โทรสาร 02-649-5000 ต่อ 21013 | | | |
| รักษาการแทนผู้อำนวยการส่วนพัฒนาความยั่งยืน | | | |
| นายไพฑูรย์ กุลพรม | 21016 | 02-649-5641 | paitoonk@g.swu.ac.th |
| งานบริหารและธุรการ | | | |
| หัวหน้างานบริหารและธุรการ | | | |
| น.ส.จิรภรณ์ ธรรมาลัย | 21037 | | cheerapo@g.swu.ac.th |
| งานพัฒนาทรัพยากรบุคคล | | | |
| นายอนิรุทธ์ ศรีเถื่อน | 21043 | | anirutt@g.swu.ac.th |
| นายวชิรศักดิ์ เกตุโสระ | 21046 | | Wachirasak@g.swu.ac.th |

| ชื่อ - ตำแหน่ง | ที่ทำงาน | | e - mail |
|--|----------|-------------|------------------------|
| | ภายใน | ภายนอก/DID | |
| งานการเงินและบัญชี | | | |
| น.ส.ลักขมี กลิ่นโสม | 21061 | | Luksamee@g.swu.ac.th |
| น.ส.จีรารวรรณ อยู่สุข | 21061 | | jeerawan@g.swu.ac.th |
| งานพัสดุ | | | |
| น.ส.สุจิตรา ศรีสอาด | 21030 | | sujitras@g.swu.ac.th |
| นายณฤช นิมชัยสกุล | 21030 | | naruchol@g.swu.ac.th |
| น.ส.อณัฏภรณ์ สดีเดช | 22270 | | anataporn@g.swu.ac.th |
| นายภาสกร วรดิษฐกรกุล | 22270 | | phassakorn@g.swu.ac.th |
| งานสารบรรณ | | | |
| น.ส.จีรภรณ์ พูลสวัสดิ์ | 21026 | | jeerapomp@g.swu.ac.th |
| งานแผนและงบประมาณ | | | |
| น.ส.วิวัฒน์ โยทัยเคลื่อน | 21016 | 02-649-5641 | wipat@g.swu.ac.th |
| งานสนับสนุนและพัฒนา | | | |
| รักษาการแทนหัวหน้างานสนับสนุนและพัฒนา | | | |
| นายวิริยะ สุฝน | 21033 | | viriyasu@g.swu.ac.th |
| งานบริหารจัดการที่พักและสวัสดิการ | | | |
| นายธนกร สันติธรรมากร | 21013 | | tanakorns@g.swu.ac.th |
| น.ส.สัจจันท์ เมืองเชียงหวาน | 21401 | 02-649-5650 | |
| งานจราจรและความปลอดภัย | | | |
| นายพิทักษ์ เหมมาศรี | 21208 | | |
| งานกายภาพและสิ่งแวดล้อม | | | |
| หัวหน้างานกายภาพและสิ่งแวดล้อม | | | |
| นายจิรพงษ์ ต้วงเพียร | 21033 | | jeerapon@g.swu.ac.th |
| งานการจัดภูมิทัศน์ งานการจัดสถานที่ | | | |
| น.ส.นิสาชล ชูวังนะ | 21026 | | nisachonc@g.swu.ac.th |
| นายสมพร สุขเวทกิจ | 21208 | | |
| งานรักษาความสะอาดและจัดเก็บขยะ | | | |
| น.ส.วัฒนา ลิ้มสอน | 21033 | | nisachon@g.swu.ac.th |

| ชื่อ - ตำแหน่ง | ที่ทำงาน | | e - mail |
|---|----------|-------------|------------------------|
| | ภายใน | ภายนอก/DID | |
| งานอาคารและสาธารณูปโภค | | | |
| รักษาการแทนหัวหน้าอาคารและสาธารณูปโภค | | | |
| นายศานติ ชูชาติเจริญพร | 21020 | | santic@gs.wu.ac.th |
| น.ส.ณัฐปรีญา วาปีสา | 21020 | | natpeeya@gs.wu.ac.th |
| น.ส.วัลริยา เพชรรัตน์ | 21020 | | walreeya@gs.wu.ac.th |
| นายณภัฏสนันท์ ชัยชิตาทร | 21020 | | napatsanan@gs.wu.ac.th |
| งานซ่อมบำรุง | | | |
| นายสัมพันธ์ ศาสตร์ทรัพย์ | 21206 | | samphan@gs.wu.ac.th |
| นายรัชชาติ ทรัพย์มูล | 21206 | | rakchart@gs.wu.ac.th |
| นายสำรวย คุ่มวงษ์ | 21206 | | sumraol@gs.wu.ac.th |
| นายสมโภช สดีเดช | 21206 | | |
| งานไฟฟ้า | | | |
| นายวิชัย วงษ์จันนา | 21222 | 02-649-5649 | |
| นายภาคิน พรหมภักดี | 21222 | 02-649-5649 | |
| นายจิระศักดิ์ เปี่ยมทอง | 21222 | 02-649-5649 | |
| นายต่อศักดิ์ แสงสว่าง | 21222 | 02-649-5649 | |
| นายวิชัย จันทรประมุข | 21222 | 02-649-5649 | |
| งานประปา | | | |
| นายวิเชียร ระโหลฐาน | 21221 | | wichianr@gs.wu.ac.th |
| นายมานิต ยั่งยืน | 21221 | | |
| นายพนัชกร ประนอม | 21221 | | |
| นายสุเทพ ภู่นวล | 21221 | | |
| นายชัชวาล เครืองสาย | 21221 | | |
| ห้องพยาบาล อาคารเรียนรวม | 21101 | | |
| อาคารพื้นฐาน มศว องค์กรักษ์ | 21315 | | |
| ห้องโสตฯ อาคารเรียนรวม ชั้น 4 (ห้องอาจารย์) | 21133 | | |
| ห้องโสตฯ อาคารเรียนรวม ชั้น 5 | 21136 | | |
| อาคารชุดพักอาศัย มศว องค์กรักษ์ | | | |
| โทรศัพท์ 037-395-531-4 | 21401 | | |

| ชื่อ - ตำแหน่ง | ที่ทำงาน | | e - mail |
|--|----------|-------------|------------------------|
| | ภายใน | ภายนอก/DID | |
| ส่วนวินัยและกฎหมาย | | | |
| โทรศัพท์/โทรสาร 02-664-2049 | | | |
| ผู้อำนวยการส่วนวินัยและกฎหมาย | | | |
| นายชาญณรงค์ เอี่ยมสำอางค์ | 15636 | 02-649-5670 | chanaron@swu.ac.th |
| หัวหน้างานนิติกรรมและสัญญา | | | |
| นายโอฬาร เจริญศรี | 11462 | | oran@swu.ac.th |
| หัวหน้างานวินัยและสอบสวน | | | |
| น.ส.อารยา วิเศษพันธุ์ชัย | 11463 | | arraya@swu.ac.th |
| นักจัดการงานทั่วไป | | | |
| น.ส.โสภิษฐา กลิ่นจันทร์ | | | sopitta@g.swu.ac.th |
| น.ส.จันทร์จิรา นาคสีหราช | 11466 | | janjirana@g.swu.ac.th |
| น.ส.สุวรรณา กิจภัทรกุล | 15636 | 02-649-5670 | suwannak@g.swu.ac.th |
| นิติกรปฏิบัติหน้าที่เลขารองอธิการบดีฝ่ายวินัยและกฎหมาย | | | |
| น.ส.กิริติภัณฑ์ ชัตติวงศ์ | 11468 | | keratikun@g.swu.ac.th |
| นิติกร | | | |
| นายณัฐวุฒิ ปราบคนขัว | 11464 | | nutthawut@g.swu.ac.th |
| น.ส.ศจี โอภาศ | 15636 | 02-649-5670 | sachee@g.swu.ac.th |
| นายณัฐวัช จันทมณี | 15636 | 02-649-5670 | natthawatj@g.swu.ac.th |
| น.ส.พิชชาภา แก้วปรีชาชาญ | 15636 | 02-649-5670 | pichachapa@g.swu.ac.th |
| น.ส.อรุณชา มินรินทร์ | 11469 | | arunocha@g.swu.ac.th |
| น.ส.สราลี อินทพิบูลย์ | 15636 | 02-649-5670 | sralee@g.swu.ac.th |
| นายโกมล แสงฉายา | 15636 | 02-649-5670 | komons@g.swu.ac.th |
| น.ส.วิศนี ทองสำ | 15636 | 02-649-5670 | wisanee@g.swu.ac.th |
| นายกันต์ ทองล้วน | 15636 | 02-649-5670 | kanth@g.swu.ac.th |
| นายพิทยุตม์ บุญธรรม | 15636 | 02-649-5670 | Pitthayut@g.swu.ac.th |

| ชื่อ - ตำแหน่ง | ที่ทำงาน | | e - mail |
|---------------------------------|----------|-------------|------------------------|
| | ภายใน | ภายนอก/DID | |
| ส่วนกิจการเพื่อสังคม | | | |
| โทรศัพท์อัตโนมัติ 02-649-5000 | | | |
| ผู้อำนวยการส่วนกิจการเพื่อสังคม | | | |
| นางสมจิตต์ แก้วกัน | 11396 | | somchit@g.swu.ac.th |
| งานสนับสนุนและพัฒนา | | | |
| หัวหน้างานสนับสนุนและพัฒนา | | | |
| นายอธิมาตร อินทรสิทธิ์ | 15058 | 02-649-5749 | athimart@g.swu.ac.th |
| นักวิชาการพัสดุ | | | |
| นายเชษฐา คล้ายไพฑูริย์ | 15058 | 02-649-5749 | chetthak@swu.ac.th |
| นักวิชาการเงินและบัญชี | | | |
| นายอรุณพล ชุนรัตน์ | 15058 | 02-649-5749 | attaphon@g.swu.ac.th |
| น.ส.ขนิษฐา จันโทกุล | 11397 | | khanitta@g.swu.ac.th |
| นักทรัพยากรบุคคล | | | |
| น.ส.ณัฐสุดา ปลอดภัย | 11397 | | natsuda@g.swu.ac.th |
| นักจัดการงานทั่วไป | | | |
| น.ส.จิราพร บุรีแก้ว | 15925 | | chiraporn@g.swu.ac.th |
| น.ส.กานดา พิสันเทียะ | 15925 | | kandafi@g.swu.ac.th |
| งานประสานพันธกิจ | | | |
| หัวหน้างานประสานพันธกิจ | | | |
| น.ส.สิริพัฒน์ ชลศิริ | 11399 | | siripatc@g.swu.ac.th |
| นักวิเคราะห์นโยบายและแผน | | | |
| นายประพัฒน์ ดวงเพชร | 15925 | | prapat@g.swu.ac.th |
| น.ส.สุชาดา เพ็ชรขาวเขียว | 15925 | | |
| นักวิชาการศึกษา | | | |
| น.ส.สมณกาญจน์ ชิดฮาด | 15669 | 02-649-5731 | sumonnakan@g.swu.ac.th |
| นักจัดการงานทั่วไป | | | |
| น.ส.อารีรัตน์ ลาวน้อย | 15669 | 02-649-5731 | areerat@g.swu.ac.th |
| น.ส.สุรรัตน์ หลิมมานัน | 15669 | 02-649-5731 | sureeratle@g.swu.ac.th |
| น.ส.ภาวิณี เขมา | 15925 | | pavinee@g.swu.ac.th |
| นายธนีสร์ ศิริรัชญ์ | 15925 | | thanisorns@g.swu.ac.th |

| ชื่อ - ตำแหน่ง | ที่ทำงาน | | e - mail |
|-----------------------------------|----------|-------------|--------------------------|
| | ภายใน | ภายนอก/DID | |
| งานชุมชนสัมพันธ์ | | | |
| หัวหน้างานชุมชนสัมพันธ์ | | | |
| น.ส.สุพิชชา บุญชู | 15925 | | supittcha@g.swu.ac.th |
| นักจัดการงานทั่วไป | | | |
| น.ส.ปาริชาติ รูปขุนทด | 11398 | | parichad@g.swu.ac.th |
| นายสิทธิโชค ชูบาล | 15925 | | sittichok@g.swu.ac.th |
| นักพัฒนาชุมชน | | | |
| น.ส.อุมาพร แส่นคำภา | 15925 | | umapornsa@g.swu.ac.th |
| น.ส.วัชรกรรณ์ ถมจอหอ | 15925 | | watcharakorn@g.swu.ac.th |
| น.ส.นภักดิ์ แสงสว่าง | 15058 | 02-649-5749 | naphak@g.swu.ac.th |
| .ส.มนธีรา บุญชากร | 15925 | | montrera@g.swu.ac.th |
| นายไชยวัฒน์ พัฒโนทัย | 15925 | | chaiwatp@g.swu.ac.th |
| นายธิติววัฒน์ มากแสง | 15669 | 02-649-5731 | thitiwatm.swu.ac.th |
| นายกิตติศักดิ์ ไชยฉิมพลี | 15058 | 02-649-5749 | kittisuk@g.swu.ac.th |
| | | | |
| ฝ่ายพัฒนาคุณภาพ | | | qd@g.swu.ac.th |
| โทรศัพท์ระบบอัตโนมัติ 02-649-5000 | | | |
| โทรศัพท์ 02-260-2574 | | | |
| โทรสาร 02-259-6447 | | | |
| หมายเลขภายในระบบอัตโนมัติ | 15600 | 02-649-5663 | |
| | 15996 | | |
| ผู้ช่วยอธิการบดีฝ่ายวิชาการ | | | |
| ผศ.ดร.ณัฐพงษ์ คงประเสริฐ | | | nattapong@g.swu.ac.th |
| โทรศัพท์ 02-261-1512 | | | |
| ผศ.ดร.นัทธีรัตน์ พิระพันธุ์ | 12623 | | nutteerat@g.swu.ac.th |
| รักษาการแทนหัวหน้าฝ่ายพัฒนาคุณภาพ | | | |
| น.ส.ศิริขวัญ ญาณปัญญา | 12626 | | sirikwan@g.swu.ac.th |
| | | | |

| ชื่อ - ตำแหน่ง | ที่ทำงาน | | e - mail |
|---|----------|------------|---------------------------|
| | ภายใน | ภายนอก/DID | |
| กลุ่มงานส่งเสริมพัฒนากิจกรรมคุณภาพ | | | |
| น.ส.พนารีย์ สายพัฒนา | 12624 | | panarees@gs.wu.ac.th |
| น.ส.ดุลยรัตน์ เศรษฐพัชร | 12625 | | dulyarat@gs.wu.ac.th |
| นางพรนิภา ถาวะโร | 12628 | | pornnipat@gs.wu.ac.th |
| น.ส.กมลชนก วุฒิญาโณ | 12629 | | kamonchanokw@gs.wu.ac.th |
| น.ส.พัชรา รุ่งสันเทียะ | 12630 | | patcharar@gs.wu.ac.th |
| น.ส.พรรณวดี สิงห์เรือง | 12621 | | pannavadee@gs.wu.ac.th |
| กลุ่มงานบริหารและธุรการ | | | |
| นางอังสนา จินดา | 12631 | | angsana@gs.wu.ac.th |
| น.ส.พัชราภรณ์ ดีกิ่ง | 12633 | | patcharapomd@gs.wu.ac.th |
| | | | |
| ฝ่ายบริหารข้อมูลทรัพยากร | | | ERP@gs.wu.ac.th |
| โทรศัพท์ระบบอัตโนมัติ 02-649-5000 | | | |
| โทรสาร 02-258-8938 | | | |
| หัวหน้าฝ่ายบริหารข้อมูลทรัพยากร | | | |
| น.ส.สุทิสสา ลีอนันต์ศักดิ์ศิริ | 12741 | | sutisa@gs.wu.ac.th |
| น.ส.กัลยา พันธุ์มะผล | 12742 | | kalayap@gs.wu.ac.th |
| น.ส.ชนิษฐา แสงอ่อน | 12743 | | kanitthas@gs.wu.ac.th |
| น.ส.ชนิตา อุบลธรรม | 12744 | | chanita@gs.wu.ac.th |
| น.ส.ญาดา คนสูงดี | 12745 | | yadak@gs.wu.ac.th |
| นายนคร บริพันธ์มงคล | 12746 | | nakomb@gs.wu.ac.th |
| นายภาควุฒิ แสนทอง | 12747 | | pakpoom@gs.wu.ac.th |
| นายณรงค์ศักดิ์ สว่างวงษ์ | 12748 | | narongsak@gs.wu.ac.th |
| น.ส.นันทกา จินทั้ง | 12749 | | nuntaka@gs.wu.ac.th |
| น.ส.สุดากาญจน์ ติดตะ | 12750 | | sudakan@swu.ac.th |
| นายเนวิน เหล่าศรีสิน | 12751 | | nevin@gs.wu.ac.th |
| นายกมลพัชร พลรบ | 12753 | | kamolpatchara@gs.wu.ac.th |
| | | | |

| ชื่อ - ตำแหน่ง | ที่ทำงาน | | e - mail |
|--|----------|-------------|------------------------|
| | ภายใน | ภายนอก/DID | |
| ฝ่ายเลขานุการผู้บริหาร | | | |
| โทรศัพท์ระบบอัตโนมัติ 02-649-5000 | | | |
| โทรศัพท์ 02-262-1736 | | | |
| โทรสาร 02-260-0129 | | | |
| หัวหน้าฝ่ายเลขานุการผู้บริหารและเลขานุการอธิการบดี | | | |
| นายอดิศร แสงชื่อ | 12291 | | adisorn@g.swu.ac.th |
| โทรศัพท์ 02-258-9244 | | | |
| เลขานุการอธิการบดี | | | |
| นายกฤติน จงควติ | 15621 | 02-649-5510 | krittin@g.swu.ac.th |
| ผู้ช่วยเลขานุการอธิการบดี | | | |
| น.ส.ชลธิชา อ้วนละมัย | 15620 | 02-649-5688 | chontichao@g.swu.ac.th |
| น.ส.ศิริกานดา วงศ์รัตตกาญจน์ | 15620 | 02-649-5688 | sirikanda@swu.ac.th |
| เลขานุการรองอธิการบดีฝ่ายวิชาการ | | | |
| นางนุสรรา ม่วงคง | 15717 | | nutsaral@g.swu.ac.th |
| เลขานุการรองอธิการบดีฝ่ายบริหารและทรัพยากรบุคคล | | | |
| น.ส.รุจิรา วงศ์วุฒิอักษร | 15930 | | rujirawo@g.swu.ac.th |
| ผู้ช่วยเลขานุการรองอธิการบดีฝ่ายบริหารและทรัพยากรบุคคล | | | |
| น.ส.จutiporn เกิดบ้านบ่อ | 11432 | | jutiporn@g.swu.ac.th |
| เลขานุการรองอธิการบดีฝ่ายวิเทศสัมพันธ์และสื่อสารองค์กร | | | |
| นางบุปผชาติ ตริทศ | 12348 | | buppach@g.swu.ac.th |
| เลขานุการรองอธิการบดีฝ่ายพัฒนาองค์กรฯและพัฒนาคุณภาพ | | | |
| เลขานุการ (องค์กรฯ) | | | |
| น.ส.วิวัฒน์ โยทัยเคลื่อน | 21016 | 02-649-5641 | wipat@g.swu.ac.th |
| เลขานุการ (ประสานมิตร) | | | |
| น.ส.บุศรา สราคำ | 12129 | | busaras@g.swu.ac.th |
| โทรศัพท์ 02-260-2573 | | | |
| เลขานุการรองอธิการบดีฝ่ายวินัยและกฎหมาย | | | |
| น.ส.กิริติกันท์ ชิตวงค์ | 11468 | | keratikun@g.swu.ac.th |

| ชื่อ - ตำแหน่ง | ที่ทำงาน | | e - mail |
|--|----------|-------------|-------------------------|
| | ภายใน | ภายนอก/DID | |
| เลขานุการรองอธิการบดีฝ่ายวางแผนและยุทธศาสตร์เพื่อสังคม | | | |
| นางดารณี ชมศิริ | 15661 | 02-649-5677 | daraneen@g.swu.ac.th |
| เลขานุการรองอธิการบดีฝ่ายการคลังและทรัพย์สิน | | | |
| นางปิยภาณี เฮ็นท์ซ | 12290 | | piyaphanee@g.swu.ac.th |
| โทรศัพท์/โทรสาร 02-260-1011 | 15009 | | |
| เลขานุการรองอธิการบดีฝ่ายพัฒนาศักยภาพนิสิต | | | |
| น.ส.ไรวินท์ ลีวัฒนานพวงศ์ | 12093 | | raiwin@g.swu.ac.th |
| ฝ่ายจัดการทรัพย์สิน | | | |
| โทรศัพท์ระบบอัตโนมัติ 02-649-5000 | | | |
| โทรศัพท์/โทรสาร 02-260-0139 | | | |
| หัวหน้าฝ่ายจัดการทรัพย์สิน | | | |
| ว่าที่ร้อยโทณัฐพลฤทธิ์ แก้วพิบูลย์ ร.น. | 15993 | 02-649-5682 | nattapread@g.swu.ac.th |
| น.ส.ภัททิภา แสงอากาศ | 15998 | | pattpa@g.swu.ac.th |
| น.ส.ภัทราภรณ์ สิงห์ทอง | 15994 | 02-649-5683 | phattraporn@g.swu.ac.th |
| | 15998 | | |
| น.ส.อมรรัตน์ บุญบรรลุ | 15999 | | amonratb@g.swu.ac.th |
| นายธนวัฒน์ อภิสกุลรัตน์ | 15997 | | thanawath@g.swu.ac.th |
| น.ส.กานดา จาดตานิม | 15994 | 02-649-5683 | kandaja@swu.ac.th |
| ศูนย์บริการวิชาการ อาคารบริการ ศ. ม.ล.ปิ่น มาลากุล ชั้น 15 | | | |
| โทรศัพท์ระบบอัตโนมัติ 02-649-5000 | | | |
| โทรศัพท์ 02-259-5511 | | | |
| โทรสาร 02-259-2525 | | | |
| ผู้อำนวยการศูนย์บริการวิชาการ | | | |
| ผศ.ดร.วีระนันท์ คำนึ่งวุฒิ | 11021 | | weeranan@swu.ac.th |
| รองผู้อำนวยการฝ่ายบริหาร | | | |
| ผศ.ดร.กฤษณ์ท์ แสนทวี | 11022 | | Kritchana@swu.ac.th |

| ชื่อ - ตำแหน่ง | ที่ทำงาน | | e - mail |
|----------------------------------|----------|------------|-----------------------|
| | ภายใน | ภายนอก/DID | |
| รองผู้อำนวยการฝ่ายวิชาการ | | | |
| อ.ดร.อัญชญา กลิ่นเทียน | 11023 | | unchana@swu.ac.th |
| รองผู้อำนวยการฝ่ายกิจการพิเศษ | | | |
| ผศ.ดร.ศศิธร ยูวโกศล | 11024 | | sasithony@g.swu.ac.th |
| ผู้จัดการศูนย์บริการวิชาการ | | | |
| นายอภิวัฒน์ รัตนวัน | 12382 | | |
| งานบริหารโครงการ | | | |
| น.ส.วรัตนา ปฏิสนธิเจริญ | 11025 | | |
| น.ส.จันทร์เพ็ญ สิทธิพันธ์ | 11027 | | |
| นางวิภาดา อภัยสุวรรณ | 11026 | | |
| น.ส.อนุรชา อตมกุลศรี | 12381 | | |
| น.ส.นุสบา กิตติธรรกุล | 12384 | | |
| งานสารบรรณ/งานบุคคล | | | |
| น.ส.ธัญวรัตน์ เชียงสอน | 12383 | | |
| งานพัสดุ/งานประกันคุณภาพการศึกษา | | | |
| นายหัสตินทร์ สอนปะละ | 11029 | | |
| งานบัญชี | | | |
| น.ส.ปาไลกา ครอบบ้าน | 11030 | | |
| งานการเงิน | | | |
| นายกัมพลศักดิ์ รุ่งเรือง | 11028 | | |
| | | | |

| ชื่อ - ตำแหน่ง | ที่ทำงาน | | e - mail |
|--|----------|-------------|-------------------------|
| | ภายใน | ภายนอก/DID | |
| ส่วนกิจการหอพักนิสิต | | | |
| โทรศัพท์ระบบอัตโนมัติ 02-649-5000 | | | |
| โทรสาร 037-395-349 | | | |
| โทรศัพท์ภายในระบบอัตโนมัติ | 21022 | 02-649-5021 | |
| โทรศัพท์ 037-395-521 | | | |
| ปฏิบัติหน้าที่ผู้อำนวยการส่วนกิจการหอพักนิสิต | | | |
| อ.วิไลกุล หนูแก้ว | ต่อ 18 | | wilaikul@swu.ac.th |
| ฝ่ายงานบริหารงานทั่วไป | | | |
| โทรศัพท์ 037-395-508 | ต่อ 16 | | |
| น.ส.พัชรบูรณ์ เนียมสุวรรณ | 27525 | | patcharaboonn@swu.ac.th |
| น.ส.สุภมาส คำไพเราะ | 27519 | | supamask@swu.ac.th |
| นายพัทธวัฒน์ รัตนผ่องใส | ต่อ 16 | | pattapong@swu.ac.th |
| ฝ่ายงานประกันคุณภาพ | | | |
| โทรศัพท์ 037-395-520 | 27521 | | |
| น.ส.ณิณณรี มั่นคง | ต่อ 23 | | duangjitm@swu.ac.th |
| ฝ่ายงานพัสดุ | | | |
| โทรศัพท์ 037-395-350 | 27522 | | |
| น.ส.พิชญธิดา ชมศรี | ต่อ 25 | | wannac@swu.ac.th |
| นายมงคล จันทร์แบน | ต่อ 25 | | mongkhon@swu.ac.th |
| ฝ่ายงานการเงิน | | | |
| โทรศัพท์ 037-395-502 | 27523 | | |
| น.ส.อรสา อยู่ยงศิลป์ | ต่อ 21 | | orasay@swu.ac.th |
| น.ส.สายฝน ล้อมวงษ์ | ต่อ 21 | | saifon@swu.ac.th |
| ฝ่ายงานการบัญชี | | | |
| โทรศัพท์ 037-395-514 | 27524 | | |
| น.ส.ณัฐวศา เสนอใจ | ต่อ 22 | | phatum@swu.ac.th |
| ฝ่ายงานช่างเทคนิค | | | |
| นายอานัฐ เขียวมณี | | | anut@swu.ac.th |
| ว่าที่ร้อยตรีหญิงภัทรรินทร์ ชื่นอารมย์ | | | pattharin@swu.ac.th |

| ชื่อ - ตำแหน่ง | ที่ทำงาน | | e - mail |
|------------------------------------|-----------|------------|----------------------|
| | ภายใน | ภายนอก/DID | |
| ฝ่ายพนักงานขับรถยนต์ | | | |
| โทรศัพท์ 037-395-508 | | | |
| นายชู จันทร์ทอง | | | chu@swu.ac.th |
| เจ้าหน้าที่หอพักอาคาร 1,2 | | | |
| โทรศัพท์ 037-395-351,037-395-352 | 27526 | | |
| | 27527 | | |
| นายปิยะกมล บุราณะผาย | ต่อ 11,12 | | piyagamon@swu.ac.th |
| น.ส.เกตุสิริ มีกุล | ต่อ 11,12 | | kadsiri@swu.ac.th |
| เจ้าหน้าที่หอพักอาคาร 3 - 4 | | | |
| โทรศัพท์ 037-395-353 | 27528 | | |
| นายไพรัตน์ เทพเนา | ต่อ 13 | | pairatt@swu.ac.th |
| นายชนันต์ ศรีภมร | ต่อ 13 | | chanat@swu.ac.th |
| เจ้าหน้าที่หอพักอาคาร 5-6 | | | |
| โทรศัพท์ 037-395-503 | 27518 | | |
| น.ส.อัญชลิกา จันทสร | ต่อ 15 | | anchalikac@swu.ac.th |
| น.ส.ธิดารัตน์ โกโสภา | ต่อ 15 | | thidaratko@swu.ac |
| น.ส.สุภารัตน์ ราโรจน์ | ต่อ 15 | | suparata@swu.ac.th |
| เจ้าหน้าที่หอพักอาคาร 7-8 | | | |
| โทรศัพท์ 037-395-513 | 27520 | | |
| น.ส.บุบผา จันทร์ลี | ต่อ 17 | | bubpa@swu.ac.th |
| น.ส.พรทิพย์ อยู่เอียง | ต่อ 17 | | pornthipy@swu.ac.th |
| เจ้าหน้าที่หอพักอาคาร 9-10 | | | |
| โทรศัพท์ 037-395-515 | 27516 | | |
| น.ส.ดลฤดี มาลา | ต่อ 19 | | donrudeem@swu.ac.th |
| น.ส.นาวรธา เจียมจิตร | ต่อ 19 | | nathwara@swu.ac.th |
| น.ส.นิตยา นาบุญ | ต่อ 19 | | nitayan@swu.ac.th |
| เจ้าหน้าที่หอพักอาคาร 11 | | | |
| โทรศัพท์ 037-395-516 | 27517 | | |
| น.ส.พริดา นามคำ | | | piradan@swu.ac.th |
| น.ส.ภาวิณี มีอกุล | | | pawineesu@swu.ac.th |

| ชื่อ - ตำแหน่ง | ที่ทำงาน | | e - mail |
|---------------------------------------|----------|-------------|-----------------------|
| | ภายใน | ภายนอก/DID | |
| คณะกรรมการภาพบำบัด | | | |
| โทรศัพท์ระบบอัตโนมัติ 02-649-5000 | | | |
| โทรศัพท์ 037-395-438 | | | |
| โทรศัพท์มือถือ 089-939-4650 | | | |
| 083-237-8627 | | | |
| โทรสาร 037-395-438 | | | |
| สำนักงานคณบดีคณะกายภาพบำบัด | | | |
| หมายเลขภายในระบบอัตโนมัติ | 22251 | 02-649-5447 | |
| | 22252 | 02-649-5448 | |
| | 22253 | 02-649-5449 | |
| คณบดีคณะกายภาพบำบัด | | | |
| รศ.ดร.รัมภา บุญสินสุข | | | rumpa@g.swu.ac.th |
| รองคณบดีฝ่ายวิชาการ | | | |
| ผศ.ดร.นิตยา วิริยะธารากิจ | 27324 | | nitayav@g.swu.ac.th |
| รองคณบดีฝ่ายกิจการนิสิตและบริการชุมชน | | | |
| ผศ.ดร.รัตติยา จินเดหวา | 27329 | | ratt@g.swu.ac.th |
| ผู้ช่วยคณบดีฝ่ายการศึกษาต่อเนื่อง | | | |
| ผศ.ดร.สายธิดา ลาภอนันตสิน | 27344 | | saitida@g.swu.ac.th |
| ผู้ช่วยคณบดีฝ่ายบริหาร | | | |
| อ.สุวัฒน์ จิตรดำรงค์ | 27313 | | suwatj@g.swu.ac.th |
| ผู้ช่วยคณบดีฝ่ายวิจัย | | | |
| ผศ.ดร.จิราภรณ์ วรรณปะเข | 27337 | | jirabhorn@g.swu.ac.th |
| ผู้อำนวยการสำนักงานคณบดี | | | |
| น.ส.อริยา พุ่มพวง | 27334 | | ariyap@g.swu.ac.th |
| งานสารบรรณ | | | |
| น.ส.จิราภรณ์ พัยคมะเริง | 27314 | | jeeraporn@g.swu.ac.th |
| | | | |
| | | | |

| ชื่อ - ตำแหน่ง | ที่ทำงาน | | e - mail |
|--|----------|------------|-----------------------|
| | ภายใน | ภายนอก/DID | |
| งานการเงินและบัญชี | | | |
| นางชาลีณี ทองใบ | 27316 | | chalineee@swu.ac.th |
| น.ส.ยุพาวดี แก้วกุล | 27342 | | vupawadee@swu.ac.th |
| น.ส.สุภาพร สี่บุญ | 27312 | | supapornsib@swu.ac.th |
| งานพัสดุ | | | |
| น.ส.เสาวลักษณ์ ชัยชนะ | 27306 | | saowalukc@swu.ac.th |
| น.ส.นฤมล อริญทอง | 27331 | | narumona@swu.ac.th |
| งานบุคคล | | | |
| น.ส.ประทุมวรรณ มูลศรี | 27305 | | prathumwanm@swu.ac.th |
| งานบริการการศึกษา | | | |
| นายอนุศักดิ์ สวัสดิ์ | 27332 | | anusaksa@swu.ac.th |
| นายปกครอง แदनนอก | 27307 | | pokkrong@swu.ac.th |
| งานวิจัย และบัณฑิตศึกษา | | | |
| นายวุฒิชัย อนันตวิบูลย์ | 27339 | | wuttichaia@swu.ac.th |
| งานส่งเสริมศิลปปฏิบัติงาน | | | |
| น.ส.กรรกรักษ์ ธรรมลังกา | 27315 | | kornkornrak@swu.ac.th |
| งานกิจการนิสิต งานบริการวิชาการ | | | |
| น.ส.ชนิษฐา ใจกล้า | 27315 | | khanidtha@swu.ac.th |
| งานแผน | | | |
| น.ส.วิจิตรา ไมลเจริญ | 27338 | | wijittram@swu.ac.th |
| งานประกันคุณภาพการศึกษา | | | |
| น.ส.สุมณฑา สวัสดิ์ | 27307 | | sumontas@swu.ac.th |
| งานประชาสัมพันธ์ | | | |
| น.ส.ศุภลักษณ์ ฉายากุล | 27338 | | supalux@swu.ac.th |
| งานสารสนเทศ | | | |
| นายโสภณ เครือแก้ว | 27335 | | soponk@swu.ac.th |
| ช่างเทคนิค | | | |
| นายยุทธศักดิ์ เปมะวิภาต | 27341 | | yutthasak@swu.ac.th |
| พนักงานขับรถยนต์ | | | |
| นายสายชล कुमारสิงห์ | | | saichon@swu.ac.th |

| ชื่อ - ตำแหน่ง | ที่ทำงาน | | e - mail |
|-------------------------------|----------|------------|-------------------------|
| | ภายใน | ภายนอก/DID | |
| พนักงานบริการ | | | |
| น.ส.ดวงแก้ว มั่นคง | | | dungkaew@gs.wu.ac.th |
| สาขากายภาพบำบัด | | | |
| หัวหน้าสาขากายภาพบำบัด | | | |
| อ.ดร.กสิมา กิตยานันท์ | 27321 | | kasima@g.wu.ac.th |
| ผศ.ดร.กานดา ชัยภิญโญ | | | kanda@g.wu.ac.th |
| ผศ.ผกาภรณ์ พู่เจริญ | | | paka@g.wu.ac.th |
| ผศ.ดร.สุกัลยา กฤษณเกษียรังไกร | 27325 | | sukalya@g.wu.ac.th |
| ผศ.ดร.ภัทริยา อินทรโทโล่ | 27330 | | pattariy@g.wu.ac.th |
| ผศ.ดร.ชัชฎา ชินกุลประเสริฐ | 27328 | | chatcha@g.wu.ac.th |
| ผศ.ดร.นิธินันท์ ชัยศิริ | 27321 | | nithinun@g.wu.ac.th |
| ผศ.ดร.วันวิสาข์ พาณิชากรณ์ | 27343 | | wanvisap@g.wu.ac.th |
| อ.วาสนา เตโชวานิชย์ | 27326 | | wassana@g.wu.ac.th |
| อ.ดร.ประภาวดี ภิรมย์พล | 27320 | | prapawad@g.wu.ac.th |
| อ.ดร.วีรยา ประโมทยกุล | 27346 | | weeraya@g.wu.ac.th |
| อ.ดร.ทศพล เจศรีชัย | 27313 | | tossaphon@g.wu.ac.th |
| อ.ดร.กนกวรรณ วิชัยวงศ์ | 27343 | | kanokwan@g.wu.ac.th |
| อ.ดร.กนกวรรณ ทองโชติ | 27322 | | kanogwun@g.wu.ac.th |
| อ.ดร.อรวรรณ เยี่ยมพัฒนาพร | 27322 | | orawany@g.wu.ac.th |
| อ.ดร.ณัฐกาญจน์ รุณรงค์ | 27320 | | nuttakam@g.wu.ac.th |
| อ.ดร.พีรยา เต็มเจริญสุข | 27346 | | peeraya@g.wu.ac.th |
| อ.จินตนา ตันหยง | 27327 | | jintanat@g.wu.ac.th |
| อ.ดร.อรพินท์ การุณทรัพย์เจริญ | 27325 | | orapink@g.wu.ac.th |
| อ.ดร.ยุภาภรณ์ รัตนวิจิตร | 27318 | | yupapornr@g.wu.ac.th |
| อ.พิมพ์พร กล้วยอ่อน | 27309 | | pimpornkl@g.wu.ac.th |
| อ.รุจิรวรรณ บุปพาพรหม | 27326 | | rujirawan@g.wu.ac.th |
| อ.ดร.ธิติมาศ วินัยรักษ์ | 27309 | | Thitimard@g.wu.ac.th |
| อ.พรพรหม เชยะสิทธิ์ | 27309 | | pornprom@g.wu.ac.th |
| อ.ดร.พัชรวรรณ สุวรรณรัตน์ | 27325 | | patcharawans@g.wu.ac.th |
| | | | |

| ชื่อ - ตำแหน่ง | ที่ทำงาน | | e - mail |
|--|----------|------------|------------------------|
| | ภายใน | ภายนอก/DID | |
| สาขาการส่งเสริมสุขภาพ | | | |
| หัวหน้าสาขาการส่งเสริมสุขภาพ | | | |
| ผศ.ดร.ภัทธร บุปผัน | 27323 | | pattakorn@g.swu.ac.th |
| ผศ.ดร.ศิริกุล ธรรมจิตรสกุล | 27319 | | sirikult@g.swu.ac.th |
| ผศ.ดร.อภิสร่า โสมทัศน์ | 27319 | | apisara@g.swu.ac.th |
| อ.ดร.พิมลพร เขาวนไวยจน์ | 27317 | | pimonpor@g.swu.ac.th |
| อ.ดร.ปะการัง ศรีมี | 27337 | | pakarang@g.swu.ac.th |
| อ.ดร.สุรศักดิ์ อยู่ยงสถิต | 27323 | | surasaky@g.swu.ac.th |
| อ.ดร.อ้อมใจ แต่เจริญวิริยะกุล | 27325 | | ormjai@g.swu.ac.th |
| อ.ดร.รัตนทิพร โกสุวรินทร์ | 27325 | | rattiporn@g.swu.ac.th |
| อ.ปิยนุช ยอดสมสวย | 27318 | | piyanuchy@g.swu.ac.th |
| อ.ยุพารัตน์ อดกลั่น | 27309 | | yaparat@g.swu.ac.th |
| อ.สุพิมพ์ วงษ์ทองแท้ | 27309 | | supim@g.swu.ac.th |
| อ.สุนิสา สงสัยเกตุ | 27325 | | sunisaso@g.swu.ac.th |
| ศูนย์การวิจัยและการศึกษาต่อเนื่อง | | | |
| รักษาการแทนประธานศูนย์การวิจัยและการศึกษาต่อเนื่อง | | | |
| ผศ.ดร.สายธิดา ลากอนันตสิน | 27344 | | saitida@g.swu.ac.th |
| งานวิจัย | | | |
| นายวุฒิชัย อนันตวิบูลย์ | 27339 | | wuttichaia@g.swu.ac.th |
| งานการศึกษาต่อเนื่อง | | | |
| น.ส.ชนิษฐา ใจกล้า | 27315 | | khanidtha@g.swu.ac.th |
| คลินิกกายภาพบำบัด มศว ประสานมิตร อาคารบริการ ศ.ม.ล.ปิ่น มาลากุล ชั้น 6 | | | |
| โทรศัพท์ 02-261-5759 | | | |
| โทรศัพท์ 085-685-6276 | | | |
| นักกายภาพบำบัดประสานมิตร | | | |
| นายศรายุทธ นามไพร | 12501 | | sarayutn@g.swu.ac.th |
| น.ส.อรอนงค์ เอียดแก้ว | 12501 | | ornanongi@g.swu.ac.th |
| น.ส.ณัฐชญา สุนทรเวช | 12501 | | natchayas@g.swu.ac.th |
| คลินิกกายภาพบำบัด องค์กรักษ์ | 27333 | | |
| โทรศัพท์ 083-237-8627 | | | |
| โทรสาร 037-395-438 | | | |

| ชื่อ - ตำแหน่ง | ที่ทำงาน | | e - mail |
|---|----------|-------------|----------|
| | ภายใน | ภายนอก/DID | |
| คณะทันตแพทยศาสตร์ | | | |
| โทรศัพท์ระบบอัตโนมัติ 02-649-5000 | | | |
| โทรสาร 02-664-1882 | | | |
| คณบดีคณะทันตแพทยศาสตร์ | | | |
| ผศ.ดร.ทพ.ณัฐรุจ แก้วสุทธา | 15855 | 02-649-5243 | |
| | 15235 | 02-649-5223 | |
| เลขานุการคณบดี | | | |
| น.ส.สุนันท์ คำตัน | 15855 | 02-649-5243 | |
| รองคณบดีฝ่ายบริหาร | | | |
| อ.ทพญ.ม.ล.พินแข รัชชี | 15858 | | |
| รองคณบดีฝ่ายวิชาการ | | | |
| ผศ.ทพญ.ชินาลย์ ปิยะชน | 15112 | 02-649-5212 | |
| รองคณบดีฝ่ายวางแผนพัฒนาและประกันคุณภาพ | | | |
| ผศ.ทพญ.ขวัญชนก อยู่เจริญ | 15161 | 02-649-5504 | |
| รองคณบดีฝ่ายวิจัยและวิเทศสัมพันธ์ | | | |
| ผศ.ดร.ทพญ.ปรมาภรณ์ จีวพัฒน์กุล แก้วมณี | 15130 | 02-649-5217 | |
| ผู้อำนวยการโรงพยาบาลทันตกรรม | | | |
| รศ.ดร.ทพญ.ภาวิณีย์ ปฏิพัทธ์วุฒิกุล ดิตรอน | 15829 | 02-649-5233 | |
| ผู้ช่วยคณบดีฝ่ายพัฒนาศักยภาพนิสิต | | | |
| อ.ดร.ทพ.วิบูลย์ ไทศาลกอบฤทธิ์ | 15112 | 02-649-5212 | |
| สำนักงานคณบดีคณะทันตแพทยศาสตร์ | | | |
| โทรศัพท์ 02-260-1457 | | | |
| โทรสาร 02-664-1882 | | | |
| ผู้อำนวยการสำนักงานคณบดี | | | |
| นางวรรณี สุขละมุล | 15146 | 02-649-5221 | |

| ชื่อ - ตำแหน่ง | ที่ทำงาน | | e - mail |
|-----------------------------|----------|-------------|----------|
| | ภายใน | ภายนอก/DID | |
| งานบริหารและธุรการ | | | |
| หัวหน้างานบริหารและธุรการ | | | |
| น.ส.ศุภัญญาดา คูหาวิชานันท์ | 15140 | 02-649-5790 | |
| นายสมัชชา ช่วยสุวรรณ | 15139 | | |
| นายภัคธร กลับแสง | 15140 | 02-649-5790 | |
| น.ส.กนกพร สุขยานันท์ | 15140 | 02-649-5790 | |
| น.ส.ศิริพร ศิริ | 15237 | 02-649-5224 | |
| น.ส.สมศรี วิริยะออตตสมบัติ | 15237 | 02-649-5224 | |
| นายบรรพต เพ็ชรโต | 15858 | | |
| นายขรรค์ชัย หังเจริญ | 15858 | | |
| นายสิทธิพร จิตต์รักษ์ | 15858 | | |
| งานคลัง | | | |
| หัวหน้างานคลัง | | | |
| น.ส.ณัฏฐ์ชฎา เศรษฐาพฤทธิ์ | 15146 | 02-649-5221 | |
| นางเทวี วิชัยดิษฐ | 15854 | 02-649-5787 | |
| น.ส.ศิริพร พูลสุขสวัสดิ์ | 15146 | 02-649-5221 | |
| น.ส.ตะวัน มีชูมิตร | 15146 | 02-649-5221 | |
| งานพัสดุ | | | |
| หัวหน้างานพัสดุ | | | |
| นางสุวณัฐ นุ่มหันต์ | 15145 | 02-649-5220 | |
| น.ส.อ้อยทิพย์ ลำดับพงศ์ | 15145 | 02-649-5220 | |
| นายอิทธิพล ขจรกลิ่นมาลา | 15145 | 02-649-5220 | |
| นายทองศักดิ์ คล่องค้ำนวนการ | 15145 | 02-649-5220 | |
| นายณรงค์ ขวัญอ่อน | 15145 | 02-649-5220 | |

| ชื่อ - ตำแหน่ง | ที่ทำงาน | | e - mail |
|--|----------|-------------|----------|
| | ภายใน | ภายนอก/DID | |
| งานบริการการศึกษา | | | |
| หัวหน้างานบริการการศึกษา | | | |
| น.ส.นิสา กรีทธิธัญ | 15170 | | |
| นางจิตตินันท์ รongรัตน์ | 15170 | | |
| นายโยธิน ศรีชะบาล | 15170 | | |
| นายอุดม พวงเพชร | 15170 | | |
| นายปรมินทร์ วิภาตะวิทย์ | 15170 | | |
| ว่าที่ร้อยตรีฉัตร แสงงามสม | 15041 | | |
| ภาควิชาทันตกรรมทั่วไป | | | |
| หัวหน้าภาควิชาทันตกรรมทั่วไป | | | |
| รศ.ทพญ.ดร.พรสวรรค์ ธนธรวงศ์ | 15093 | 02-649-5782 | |
| อ.ทพ.พลาวัสถ์ เลาหรั่งพิสิฐ | 15829 | 02-649-5233 | |
| อ.ทพญ.อุษณีย์ ปิงไพบูลย์ | 15829 | 02-649-5233 | |
| ผศ.ทพญ.ดร.ปิยะนารถ เอกวรรณ | 15090 | | |
| อ.ทพญ.อรศรี ชูติเนตร | 15092 | 02-649-5208 | |
| อ.ทพญ.ณัฐวดี เองสมบุญ | 15090 | | |
| อ.ทพญ.สุธีรา เตชะธนะวัฒน์ | 15092 | 02-649-5208 | |
| อ.ทพญ.พิมพ์สุภัค บุญมงคลรักษา | 15090 | | |
| อ.ทพญ.จิรดา ดุษฎีมีลาภ | 15092 | 02-649-5208 | |
| ทพญ.ณัฐริญา วงษ์เอี่ยม | 15092 | 02-649-5208 | |
| น.ส.อรพินธ์ สุขโพลง | 15829 | 02-649-5233 | |
| น.ส.กัญญณัช สุขแก้ว | 15829 | 02-649-5233 | |
| ภาควิชาทันตกรรมสำหรับเด็กและทันตกรรมป้องกัน | | | |
| หัวหน้าภาควิชาทันตกรรมสำหรับเด็กและทันตกรรมป้องกัน | | | |
| อ.ดร.พัฒนพงษ์ จาติเกตุ | 15081 | 02-649-5203 | |
| อ.ทพญ.เสรีนา สิริรัตน์ สกุลณะมรรคา | 15161 | 02-649-5504 | |
| ผศ.ทพญ.ดร.กมลภัทร จรรยาประเสริฐ | 15161 | 02-649-5504 | |
| ผศ.ทพ.เอกชัย ชุณหชีวาโฉลก | 15084 | 02-649-5205 | |
| ผศ.ทพญ.นงลักษณ์ สมบุญธรรม | 15084 | 02-649-5205 | |

| ชื่อ - ตำแหน่ง | ที่ทำงาน | | e - mail |
|---|--------------|--------------------|----------|
| | ภายใน | ภายนอก/DID | |
| อ.ทพ.วรชน ยุกตานนท์ | 15085 | 02-649-5206 | |
| อ.ทพญ.วิจิตา ฉวีวรรณภกร | 15085 | 02-649-5206 | |
| อ.ทพญ.นริณี ชินะจิตพันธ์ุ์ | 15085 | 02-649-5206 | |
| อ.ทพญ.วัลลภิชฐ์ วิสุทธิศักดิ์ | 15085 | 02-649-5206 | |
| อ.ดร.ทพญ.กุลธิดา ปรคนธรรพ์ | 15084 | 02-649-5205 | |
| อ.ทพญ.นิรนาท ถิระศุภะ | 15084 | 02-649-5205 | |
| อ.ทพ.ธงชัย จิตมิตรสัมพันธ์ | 15081 | 02-649-5203 | |
| น.ส.นุจริย์ ขจรกลิ่นมาลา | 15161 | 02-649-5504 | |
| นางจันทร์ลา ฤทธิกระจ่าย | 15085 | 02-649-5206 | |
| ภาควิชาทันตกรรมอนุรักษและทันตกรรมประดิษฐ์ | | | |
| หัวหน้าภาควิชาทันตกรรมอนุรักษและทันตกรรมประดิษฐ์ | | | |
| ผศ.ทพ.สุวิทย์ วิมลจิตต์ | 15112 | 02-649-5212 | |
| รศ.ทพ.ณรงค์ศักดิ์ เหล่าศรีสิน | 15112 | 02-649-5212 | |
| ผศ.ทพญ.ดร.ศิริจันทร์ เจียรพุฒิ | 15112 | 02-649-5212 | |
| ผศ.ทพญ.ดร.ณปภา เอี่ยมจิรกุล | 15112 | 02-649-5212 | |
| อ.ทพญ.ดร.มะลิ พลาณูเวช | 15112 | 02-649-5212 | |
| อ.ทพญ.จามรี เสมา | 15112 | 02-649-5212 | |
| อ.ทพญ.ดร.จารุมา ศักดิ์ดี | 15112 | 02-649-5212 | |
| อ.ทพญ.ชื่นชีวิต ทองศิริ | 15112 | 02-649-5212 | |
| อ.ทพญ.รุ่งทิวา ศรีสุวรรณธา | 15112 | 02-649-5212 | |
| อ.ทพญ.กุลนันทน์ ดำรงวุฒิ | 15112 | 02-649-5212 | |
| อ.ทพ.นทีธร พฤกษ์วัชรกุล | 15112 | 02-649-5212 | |
| อ.ทพ.ชัชณู เลิศถวิลจิร | 15112 | 02-649-5212 | |
| อ.ทพ.อภิรัตน์ ฤทธิรัฐดิ | 15112 | 02-649-5212 | |
| อ.ทพญ.พีรพร ทวีวัฒนไพศาล | 15112 | 02-649-5212 | |
| อ.ทพ.ชาญศักดิ์ สุขะจินตนากาญจน์ | 15112 | 02-649-5212 | |
| อ.ดร.ทพ.ณัฐพล กิตติคุณเดชา | 15112 | 02-649-5212 | |
| อ.ดร.ทพญ.พริมา บุรณสิน | 15112 | 02-649-5212 | |

| ชื่อ - ตำแหน่ง | ที่ทำงาน | | e - mail |
|--|--------------|--------------------|----------|
| | ภายใน | ภายนอก/DID | |
| อ.ทพญ.มินารินทร์ พาณิชย์ทวีกุล | 15112 | 02-649-5212 | |
| อ.ทพญ.ขวัญชนก รัตนคุปต์ | 15112 | 02-649-5212 | |
| อ.ทพ.ธีรเชษฐ์ นันทกิริติพัฒน์ | 15112 | 02-649-5212 | |
| อ.ทพ.กตัญญู หลิมไชยกุล | 15112 | 02-649-5212 | |
| อ.ทพญ.ปพิชญา อินทจักร | 15112 | 02-649-5212 | |
| ทพญ.ฐิฎา ตัวฒนะวาณิช | 15112 | 02-649-5212 | |
| น.ส.มิลิน อ่อนไสว | 15112 | 02-649-5212 | |
| นางกิงแก้ว บุญผ่อง | 15112 | 02-649-5212 | |
| นางพรรณณี ทองโคตร | 15112 | 02-649-5212 | |
| ภาควิชาศัลยศาสตร์และเวชศาสตร์ช่องปาก | | | |
| หัวหน้าภาควิชาศัลยศาสตร์และเวชศาสตร์ช่องปาก | | | |
| รศ.ดร.ทพ.สรสัณฑ์ รังสิยานนท์ | 15061 | 02-649-5201 | |
| อ.ทพ.ชาติชัย เขยวัฒนา | 15808 | | |
| อ.ทพ.นพ.ชาญชาย วงศ์ชื่นสุนทร | 15818 | 02-649-5229 | |
| อ.ทพ.กิตติวัตร กิตติเรืองพัชร | 15818 | 02-649-5229 | |
| ผศ.ทพญ.ดร.มานิสา ศรีชลเพ็ชร | 15818 | 02-649-5229 | |
| อ.ทพ.ภูมิวุฒิ อัดถากร | 15818 | 02-649-5229 | |
| รศ.ดร.ทพญ.อรุณวรรณ หล้าอุบล | 15062 | | |
| ผศ.ทพญ. ดร.ภัทรายุ แต่บรรพกุล | 15062 | | |
| อ.ทพญ.พิมพ์พร รักพรหม | 15062 | | |
| อ.ทพญ.พันทิพย์ สังวรินทะ | 15042 | 02-649-5199 | |
| อ.ทพญ.สินีภัทร์ ตลิ่งจิตร | 15062 | | |
| อ.ดร.ทพญ.วรรณลักษณ์ หิรัญวิษญารัตน์ | 15062 | | |
| อ.ทพ.ดร.ชัชพันธ์ อุดมพัฒนานกร | 15062 | | |
| อ.ทพ.ชินวิษ ศรียืนยง | 15818 | 02-649-5229 | |
| อ.ทพ.ชินโชติ เข็มลา | 15818 | 02-649-5229 | |
| | | | |
| น.ส.สรินพร ผลานุสนธิ์ | 15063 | 02-649-5202 | |
| | | 02-649-5781 | |
| น.ส.อุตมาพร บุญทรง | 15809 | | |
| น.ส.ดวงเดือน ทองสุทธิ์ | 15063 | 02-649-5202 | |
| | | 02-649-5781 | |

| ชื่อ - ตำแหน่ง | ที่ทำงาน | | e - mail |
|--|----------|-------------|----------------------|
| | ภายใน | ภายนอก/DID | |
| ภาควิชาโษษุวิทยา | | | |
| หัวหน้าภาควิชาโษษุวิทยา | | | |
| อ.ดร.ดวงพร ศรีสุภาพ | 15126 | 02-649-5216 | |
| รศ.ทพญ.ดร.นิรดา ธเนศวร | 15126 | 02-649-5216 | |
| อ.ทพญ.ดร.สิริลักษณ์ ตีรณธนากุล | 15126 | 02-649-5216 | |
| รศ.ทพญ.อรพินธ์ อัจฉรานกุล | 15131 | 02-649-5218 | |
| รศ.นันทนา อรุณฤกษ์ | 15131 | 02-649-5218 | |
| อ.ดร.สิริรัตน์ บุญดิเรก | 15131 | 02-649-5218 | |
| อ.ทพญ.เพ็ญประภา วัฒนสุขชัย | 15130 | 02-649-5217 | |
| อ.ทพญ.พิชญา ไชยรักษ์ | 15130 | 02-649-5217 | |
| อ.ทพญ.ฟ้าใส ภูเกียรติ | 15130 | 02-649-5217 | |
| ผศ.ทพญ.ปรมาภรณ์ จิวพัฒนกุล แก้วมณี | 15130 | 02-649-5217 | |
| อ.ทพญ.ภาคพร พิสุทธิวงศ์ไพศาล | 15130 | 02-649-5217 | |
| น.ส.พัชรณัฐ ศรีพอ | 15124 | 02-649-5215 | |
| นายศิริพงศ์ ตั้งประเสริฐ | 15124 | 02-649-5215 | |
| นางวรรณิ ผลสมหวัง | 15124 | 02-649-5215 | |
| น.ส.จรรยาพรรณ ชัยชนะ | 15132 | 02-649-5784 | |
| โรงพยาบาลทันตกรรม | | | |
| อาคารคณะทันตแพทยศาสตร์ | | | |
| โทรศัพท์ระบบอัตโนมัติ 02-649-5000 | | | |
| โทรสาร. 02-258-3635 | | | |
| ผู้อำนวยการโรงพยาบาลทันตกรรม | 11218 | | |
| รศ.ดร.ทพญ.ภาวิณีย์ ปฏิพัทธ์วุฒิกุล ดิตรอน | 11218 | | pavineep@g.swu.ac.th |
| รองผู้อำนวยการฝ่ายการรักษาและบริการวิชาการ | 11219 | | |
| อ.ทพญ.พันทิพย์ สัจจวิริยะ | 11219 | | pantip@g.swu.ac.th |
| รองผู้อำนวยการฝ่ายสนับสนุนการรักษา | 11222 | | |
| อ.ทพ.วรชน ยุกตานนท์ | 11222 | | vorachon@g.swu.ac.th |
| | | | |

| ชื่อ - ตำแหน่ง | ที่ทำงาน | | e - mail |
|--|----------|-------------|-------------------------|
| | ภายใน | ภายนอก/DID | |
| ผู้ช่วยผู้อำนวยการฝ่ายการรักษา | 15112 | 02-649-5212 | |
| อ.ดร.ทพญ.รุ่งทิวา ศรีสุวรรณทา | 15112 | 02-649-5212 | rungtiwap@g.swu.ac.th |
| ผู้ช่วยผู้อำนวยการฝ่ายพัฒนาระบบคุณภาพโรงพยาบาล | | | |
| อ.ทพ.นทีธร พฤกษ์วัชรกุล | 15112 | 02-649-5212 | nateetorn@g.swu.ac.th |
| เลขานุการผู้บริหาร | | | |
| น.ส.วิรินทร อ่างคำ | 11220 | | wirinthon@g.swu.ac.th |
| สำนักงานโรงพยาบาล | | | |
| งานบริหารทั่วไป | 11220 | | |
| หน่วยสารบรรณและงานประชุม | | | |
| น.ส.ยุพิน แสงอุทัย | 11220 | | uphin@g.swu.ac.th |
| น.ส.สุภัทสร อักษรชู | 11221 | | supatsorn@g.swu.ac.th |
| น.ส.จิตาภา ทัดทวี | 11220 | | jidhapa@g.swu.ac.th |
| หน่วยทรัพยากรบุคคลและนโยบายและแผน | 11220 | | |
| น.ส.วัลย์ นาคสังข์ | 11220 | | walai@g.swu.ac.th |
| น.ส.วิรินทร อ่างคำ | 11220 | | |
| หน่วยเทคโนโลยีและสารสนเทศ | 11222 | | |
| นายอนิรุทธ์ เสวกอาภรณ์ | 11222 | | aniruts@g.swu.ac.th |
| นายณัฐพงษ์ สุกรีฑา | 11222 | | nattapongsu@g.swu.ac.th |
| งานพัสดุ | 15851 | 02-649-5241 | |
| น.ส.ประไพวรรณ สมรัตน์ | 15851 | 02-649-5241 | prapaiwans@g.swu.ac.th |
| น.ส.จันทร์เพ็ญ บุรีธาร | 15851 | 02-649-5241 | junpen@g.swu.ac.th |
| น.ส.ธิติมา อุบลนุช | 15851 | 02-649-5241 | thitimau@g.swu.ac.th |
| น.ส.อัญชลี สมบูรณ์ | 15851 | 02-649-5241 | anchaleesom@g.swu.ac.th |
| นายประเสริฐ สหายลับ | 15851 | 02-649-5241 | prasertsa@g.swu.ac.th |
| นายธีรยุทธ ขุนคต | 15145 | 02-649-5220 | teerayutk@g.swu.ac.th |

| ชื่อ - ตำแหน่ง | ที่ทำงาน | | e - mail |
|---|--------------|--------------------|--------------------------|
| | ภายใน | ภายนอก/DID | |
| งานการเงินและบัญชี | 15852 | 02-649-5242 | |
| นายชุมพล จิตรบรรจง | 15852 | 02-649-5242 | chumpolj@gs.wu.ac.th |
| น.ส.อมรรัตน์ พิมพ์ภักดิ์ | 15852 | 02-649-5242 | amonrut@gs.wu.ac.th |
| น.ส.กาญจนา แห้วโธสง | 15852 | 02-649-5242 | kanjanah@gs.wu.ac.th |
| นายบุญญาดา วงษ์ศิลา | 15852 | 02-649-5242 | punyada@gs.wu.ac.th |
| การเงิน ชั้น 1 | 15012 | 02-649-5789 | |
| น.ส.แพรวดาว บุญทวีสูงส่ง | 15012 | 02-649-5789 | preadao@gs.wu.ac.th |
| น.ส.พนาภรณ์ ธรรมวงศ์ | 15012 | 02-649-5789 | panaporn@gs.wu.ac.th |
| น.ส.พกาวรรณ มูลพูน | 15012 | 02-649-5789 | pakawan@gs.wu.ac.th |
| เวชระเบียน (ชั้น 1) | 15010 | 02-649-5788 | |
| น.ส.ธัญนันท์ งานวิสุทธิพันธ์ | 15010 | 02-649-5788 | tunyanun@gs.wu.ac.th |
| น.ส.ปาริษา ชนะภัยวี | 15010 | 02-649-5788 | parisa@gs.wu.ac.th |
| น.ส.กาญจนา ศิริเทศ | 15010 | 02-649-5788 | kanjanasi@gs.wu.ac.th |
| นางณัฐชญาภรณ์ จงควดี | 15010 | 02-649-5788 | nutchayaporn@gs.wu.ac.th |
| คลินิกตรวจวิเคราะห์และบำบัดฉุกเฉิน | 15011 | | |
| | 15804 | | |
| นางกฤษฎาพร ทองตาลี | 15011 | | kritsadaporn@gs.wu.ac.th |
| | 15804 | | |
| น.ส.สุดใจ สุดสังข์ | 15011 | | sudjai@gs.wu.ac.th |
| | 15804 | | |
| น.ส.นิลุบล สดรัมย์ | 15011 | | nilubon@gs.wu.ac.th |
| | 15804 | | |
| น.ส.รัตนากาญจนา ปะที | 15011 | | rattanakarn@gs.wu.ac.th |
| | 15804 | | |

| ชื่อ - ตำแหน่ง | ที่ทำงาน | | e - mail |
|--|--------------|--------------------|---------------------------|
| | ภายใน | ภายนอก/DID | |
| คลินิกรังสีวิทยา ชั้น 2 | 15020 | 02-649-5198 | |
| | 15021 | | |
| น.ส.มินท์ อุดมพันธ์ | 15020 | 02-649-5198 | mint@gs.wu.ac.th |
| | 15021 | | |
| น.ส.พัชรีย์ ไชยจันทร์ | 15020 | 02-649-5198 | phatchari@gs.wu.ac.th |
| | 15021 | | |
| น.ส.นิธากรณ์ สมรัตน์ | 15020 | 02-649-5198 | nithaporn@gs.wu.ac.th |
| | 15021 | | |
| คลินิกศัลยศาสตร์ช่องปากและใบหน้าขากรรไกร(ชั้น4) | 15042 | 02-649-5199 | |
| | 15065 | | |
| น.ส.รานี สมรัตน์ | 15042 | 02-649-5199 | ranee@gs.wu.ac.th |
| | 15065 | | |
| น.ส.วรรณเพ็ญ สร้อยสูงเนิน | 15042 | 02-649-5199 | wanpensr@gs.wu.ac.th |
| | 15065 | | |
| นายนิรุช ศรีมันตะ | 15042 | 02-649-5199 | niruts@gs.wu.ac.th |
| | 15065 | | |
| น.ส.กุลธิดา อ่อนสะอาด | 15042 | 02-649-5199 | kultidao@gs.wu.ac.th |
| | 15065 | | |
| คลินิกทันตกรรมสำหรับเด็ก ชั้น 5 | 15082 | 02-649-5277 | |
| | 15086 | 02-649-5207 | |
| น.ส.รัตนากรณ์ ในทอง | 15082 | 02-649-5277 | ratanapornn@gs.wu.ac.th |
| | 15086 | 02-649-5207 | |
| น.ส.เบญจมา พงษ์เพ็ง | 15082 | 02-649-5277 | benjap@swu.ac.th |
| | 15086 | 02-649-5207 | |
| น.ส.พัชราภรณ์ กลับมา | 15082 | 02-649-5277 | phatcharaphon@gs.wu.ac.th |
| | 15086 | 02-649-5207 | |
| น.ส.ศศิกันต์ โพธิสาร | 15082 | 02-649-5277 | sasikan@gs.wu.ac.th |
| | 15086 | 02-649-5207 | |

| ชื่อ - ตำแหน่ง | ที่ทำงาน | | e - mail |
|--|--------------|--------------------|-------------------------|
| | ภายใน | ภายนอก/DID | |
| คลินิกทันตกรรมจัดฟัน ชั้น 5 | 15082 | 02-649-5277 | |
| | 15086 | 02-649-5207 | |
| น.ส.อุไรรัตน์ สดรัมย์ | 15082 | 02-649-5277 | urairat@gs.wu.ac.th |
| | 15086 | 02-649-5207 | |
| นายชนชัย คงเจริญ | 15082 | 02-649-5277 | tanachai@gs.wu.ac.th |
| | 15086 | 02-649-5207 | |
| น.ส.ปวีณา เชื้อตาเคน | 15082 | 02-649-5277 | paweenac@gs.wu.ac.th |
| | 15086 | 02-649-5207 | |
| น.ส.วชิรญา ตาริน | 15082 | 02-649-5277 | wachiraya@gs.wu.ac.th |
| | 15086 | 02-649-5207 | |
| คลินิกทันตกรรมการเรียนการสอน (ปริทันตวิทยา) ชั้น 6 | 15830 | 02-649-5234 | |
| น.ส.สุธัญญา สมรัตน์ | 15830 | 02-649-5234 | sutanya@gs.wu.ac.th |
| น.ส.สุดารัตน์ โยธามาศย์ | 15830 | 02-649-5234 | sudaraty@gs.wu.ac.th |
| คลินิกทันตกรรมการเรียนการสอน / | 15100 | 02-649-5210 | |
| คลินิกทันตกรรมบดเคี้ยว ชั้น 7 | | | |
| นางอรนงค์ ตันไชย | 15102 | 02-649-5211 | oranong@gs.wu.ac.th |
| น.ส.สุชาดา สร้อยจิตร | 15102 | 02-649-5211 | suchadaso@gs.wu.ac.th |
| น.ส.ไพลิน สุดสังข์ | 15102 | 02-649-5211 | pailins@gs.wu.ac.th |
| คลินิกทันตกรรมทั่วไป ชั้น 8 | 15116 | | |
| นางจงคิด ทีฆะพันธ์ | 15116 | | jongkid@gs.wu.ac.th |
| นางวิศรุตตา นันไชย | 15116 | | wisaruta@gs.wu.ac.th |
| นายพัฒน์ชัย ลุนธิระวงศ์ | 15116 | | pattanachai@gs.wu.ac.th |
| น.ส.ภาวิณี ยาป็น | 15116 | | phawinee@gs.wu.ac.th |
| คลินิกทันตกรรมการเรียนการสอน (วิทยาเอ็นโดดอนต์) ชั้น 9 ดอนด์ ชั้น 9 | | | |
| น.ส.อริสา แจ้งเปี่ยม | 15120 | 02-649-5798 | arisaj@gs.wu.ac.th |
| น.ส.วาธิตา เคหวัดตร | 15120 | 02-649-5798 | watita@gs.wu.ac.th |
| | | | |
| | | | |

| ชื่อ - ตำแหน่ง | ที่ทำงาน | | e - mail |
|---|--------------|--------------------|------------------------|
| | ภายใน | ภายนอก/DID | |
| ห้องปฏิบัติการ ชั้น 9 | 15843 | 02-649-5240 | |
| น.ส.ณพัชญ์ปภา ภูมิพญา | 15843 | 02-649-5240 | patchaneep@gs.wu.ac.th |
| นางรุ่งนภา พุนทรัพย์ | 15843 | 02-649-5240 | rungnapap@gs.wu.ac.th |
| นางมณีรัตน์ ทองพันธ์ | 15843 | 02-649-5240 | maneeton@gs.wu.ac.th |
| คลินิกบัณฑิตศึกษา ชั้น 10 | 15846 | | |
| น.ส.จามิกร ชาญณรงค์ | 15846 | | jamikom@gs.wu.ac.th |
| น.ส.สโรชา ทนะขว้าง | 15846 | | saroachat@gs.wu.ac.th |
| นายวรายุทธ ต๊ะต๊ะ | 15846 | | warayod@gs.wu.ac.th |
| หน่วยฆ่าเชื้อและจ่ายเครื่องมือกลาง ชั้น 12 | 15153 | 02-649-5222 | |
| น.ส.กรวิรัชฎ์ ปัญญาวงศ์ | 15153 | 02-649-5222 | rattatikan@gs.wu.ac.th |
| น.ส.กานพิชชา เทพกัน | 15153 | 02-649-5222 | nutchayat@swu.ac.th |
| น.ส.ชนมณี ปัญญาวงศ์ | 15153 | 02-649-5222 | chonmanee@gs.wu.ac.th |
| น.ส.พัชริน ชื่นอารมย์ | 15153 | 02-649-5222 | patchrin@gs.wu.ac.th |
| น.ส.รัศมี บัวงาม | 15153 | 02-649-5222 | rusamee@gs.wu.ac.th |
| นางสวัสดี หากวี | 15153 | 02-649-5222 | sawath@gs.wu.ac.th |
| น.ส.พรพิมล พันชารี | 15153 | 02-649-5222 | pompimolp@gs.wu.ac.th |
| นายอาทิตย์ ทองสุทธิ | 15153 | 02-649-5222 | arthitt@gs.wu.ac.th |
| คลินิกทันตกรรมพิเศษ | 15252 | 02-649-5227 | |
| | 15253 | 02-649-5796 | |
| น.ส.จันทร์เพ็ญ ศรีโชค | 15252 | 02-649-5227 | janpen_s@gs.wu.ac.th |
| | 15253 | 02-649-5796 | |
| น.ส.นุชจิรา แพงศรี | 15252 | 02-649-5227 | nuchjira@swu.ac.th |
| | 15253 | 02-649-5796 | |
| น.ส.ทัศนีย์ สุระมาตย์ | 15252 | 02-649-5227 | thadsanee@gs.wu.ac.th |
| | 15253 | 02-649-5796 | |
| น.ส.วิภา สมรัตน์ | 15252 | 02-649-5227 | wipas@gs.wu.ac.th |
| | 15253 | 02-649-5796 | |
| | | | |

| ชื่อ - ตำแหน่ง | ที่ทำงาน | | e - mail |
|-------------------------|----------|-------------|-------------------------|
| | ภายใน | ภายนอก/DID | |
| น.ส.นิตยา คลองสุนทร | 15252 | 02-649-5227 | nitayak@gs.wu.ac.th |
| | 15253 | 02-649-5796 | |
| น.ส.ชญาดา เข้มนักกิจ | 15252 | 02-649-5227 | chayadaka@gs.wu.ac.th |
| | 15253 | 02-649-5796 | |
| นางขติการ์ พรหมแก้ว | 15252 | 02-649-5227 | katika@gs.wu.ac.th |
| | 15253 | 02-649-5796 | |
| น.ส.วัชรี ทนะขว้าง | 15252 | 02-649-5227 | watchareeth@gs.wu.ac.th |
| | 15253 | 02-649-5796 | |
| นายพงษ์ศิลป์ วงศ์สุวรรณ | 15252 | 02-649-5227 | pongsi@gs.wu.ac.th |
| | 15253 | 02-649-5796 | |
| น.ส.วลีรัตน์ ปะที | 15252 | 02-649-5227 | rattनावlee@gs.wu.ac.th |
| | 15253 | 02-649-5796 | |
| น.ส.ธวัลรัตน์ ศรีมณี | 15252 | 02-649-5227 | thawanrut@gs.wu.ac.th |
| | 15253 | 02-649-5796 | |
| น.ส.เกศรินทร์ บุญสอน | 15252 | 02-649-5227 | ketsarin@gs.wu.ac.th |
| | 15253 | 02-649-5796 | |
| น.ส.ผกามาศ คชรินทร์ | 15252 | 02-649-5227 | pakamat@gs.wu.ac.th |
| | 15253 | 02-649-5796 | |
| น.ส.วิภาดา แนนไธสง | 15252 | 02-649-5227 | wipadan@gs.wu.ac.th |
| | 15253 | 02-649-5796 | |
| น.ส.นราวดี หลุมกลาง | 15252 | 02-649-5227 | naravade@gs.wu.ac.th |
| | 15253 | 02-649-5796 | |
| น.ส.นาวรินทร์ วงษ์พันธ์ | 15252 | 02-649-5227 | nawarinw@gs.wu.ac.th |
| | 15253 | 02-649-5796 | |
| น.ส.ปัทวรรณ สุทธิบาก | 15252 | 02-649-5227 | patthawan@gs.wu.ac.th |
| | 15253 | 02-649-5796 | |
| | | | |
| | | | |

| ชื่อ - ตำแหน่ง | ที่ทำงาน | | e - mail |
|---------------------------------------|----------|------------|-----------------------|
| | ภายใน | ภายนอก/DID | |
| คลินิกทันตกรรมพิเศษโศกมนตรี | 11212 | | |
| | 11234 | | |
| อาคารบริการ ศ.ม.ล.ปิ่น มาลากุล ชั้น 5 | | | |
| โทรศัพท์ 02-169-1008 | | | |
| นางภวิมล สูดายงค์ | 11212 | | povimon@q.swu.ac.th |
| | 11234 | | |
| น.ส.สุกัญญา เลิศสีดา | 11212 | | sukhanya@q.swu.ac.th |
| | 11234 | | |
| น.ส.แสงทอง แก้วมณี | 11212 | | sengtong@q.swu.ac.th |
| | 11234 | | |
| น.ส.สุพรรณณี ศรีชัย | 11212 | | supannees@q.swu.ac.th |
| | 11234 | | |
| น.ส.ธัญญา แก้วคำแจ้ง | 11212 | | thanyak@q.swu.ac.th |
| | 11234 | | |
| น.ส.จารุวรรณ ดวงประทีป | 11212 | | jaruwand@q.swu.ac.th |
| | 11234 | | |
| น.ส.วิชิตา ทานัน | 11212 | | wuechida@q.swu.ac.th |
| | 11234 | | |
| นายพีรวิษณุ อินวรรณ | 11212 | | peerawit@q.swu.ac.th |
| | 11234 | | |
| น.ส.ปรดา สร้อยชื่อ | 11212 | | prurada@q.swu.ac.th |
| | 11234 | | |
| นางจำปา ศิริ | 11212 | | jampa@q.swu.ac.th |
| | 11234 | | |
| น.ส.ณัฐนันท์ ประเสริฐธีรพร | 11212 | | nuthanan@q.swu.ac.th |
| | 11234 | | |
| | | | |
| | | | |

| ชื่อ - ตำแหน่ง | ที่ทำงาน | | e - mail |
|---|--------------|------------|-------------------------|
| | ภายใน | ภายนอก/DID | |
| ห้องพิกทันตแพทย์ | 11223 | | |
| ทพญ.กัลยกร เจริญผล | 11223 | | kanyakorn@gs.wu.ac.th |
| ทพญ.ทิพาพร อ่องสุวรรณ | 11223 | | tipapomo@gs.wu.ac.th |
| ทพญ.ฐิตินันท์ สิมสีแก้ว | 11223 | | thitinuns@gs.wu.ac.th |
| ทพ.ธิพล วัชรวิภาส | 11223 | | thiphon@gs.wu.ac.th |
| ทพ.ปิติภัทร ทั้งสุข | 11223 | | pitipat@gs.wu.ac.th |
| ทพ.ธนต์ต์ ลิมนนุสสุทธิพงศ์ | 11223 | | thanutl@gs.wu.ac.th |
| ทพญ.นันท์ปภัสร บุษปะเกษศ | 11223 | | nanpapas@gs.wu.ac.th |
| ทพ.อิชชาติ อมรสमानกุล | 11223 | | atichard@gs.wu.ac.th |
| ทพญ.จิรภัทร ไพโรจน์สถิตกุล | 11223 | | jirapatpa@gs.wu.ac.th |
| ทพ.ณัฐภัทร จิตตวรวานิช | 11223 | | nuthaphat@gs.wu.ac.th |
| | | | |
| คณะเทคโนโลยีและนวัตกรรมผลิตภัณฑการเกษตร | | | |
| โทรศัพท์ระบบอัตโนมัติ 02-649-5000 | | | |
| โทรศัพท์/โทรสาร 037-395-089 | | | |
| สำนักงาน มศว องค์กรักษ์ | 27167 | | |
| คณบดีคณะเทคโนโลยีและนวัตกรรมผลิตภัณฑการเกษตร | | | |
| ผู้ช่วยศาสตราจารย์ ดร.อรุณญา มิ่งเมือง | 27177 | | arunya@gs.wu.ac.th |
| เลขานุการคณบดี | | | |
| น.ส.อมรรวรรณ นาคะปิ่นท์ | 27176 | | amonwan@gs.wu.ac.th |
| รองคณบดีฝ่ายบริหาร | | | |
| ผศ.ดร.พิสุทธิ หนักแน่น | 27174 | | phisut@gs.wu.ac.th |
| รองคณบดีฝ่ายวิชาการ | | | |
| ผศ.ดร.ปรมาภรณ์ เกิดทรัพย์ | 27172 | | paramapornk@gs.wu.ac.th |
| รองคณบดีฝ่ายพัฒนาศักยภาพนิสิต | | | |
| ผศ.ดร.พรรณทิพา เจริญไทยกิจ | 27178 | | phantipha@gs.wu.ac.th |
| รองคณบดีฝ่ายวิจัยและนวัตกรรม | | | |
| ผศ.ดร.พิสิฐฐ์ ธรรมวิถึ | 27173 | | pisitd@gs.wu.ac.th |

| ชื่อ - ตำแหน่ง | ที่ทำงาน | | e - mail |
|---|----------|------------|------------------------|
| | ภายใน | ภายนอก/DID | |
| ผู้อำนวยการศูนย์วิจัยและพัฒนาอุตสาหกรรมเกษตร | | | |
| ผศ.ดร.ธนัท อมาตยกุล | 27170 | | tanut@g.swu.ac.th |
| สำนักงานคณบดีคณะเทคโนโลยีและนวัตกรรมผลิตภัณฑ์การเกษตร | | | |
| ผู้อำนวยการสำนักงานคณบดี | | | |
| น.ส.อมรรวรรณ นาคะปิ่นท์ | 27176 | | amonwan@g.swu.ac.th |
| หน่วยสารบรรณ | | | |
| นายวีรวัฒน์ มั่นสทวิ | 27167 | | weerawatm@g.swu.ac.th |
| หน่วยวิชาการ | | | |
| น.ส.มริษฎา รุ่งแสง | 27168 | | marisada@g.swu.ac.th |
| หน่วยวิจัย และบริการวิชาการ | | | |
| น.ส.นัยนา ตั้งใจดี | 27181 | | naiyanata@g.swu.ac.th |
| หน่วยกิจการนิสิต | | | |
| น.ส.กัญชิสา รักษ์สมบุรณ์ | 27182 | | kunchisa@g.swu.ac.th |
| หน่วยบุคคล | | | |
| นางศรีสุดา พันมานิมิตร | 27175 | | srisudawa@g.swu.ac.th |
| หน่วยแผน | | | |
| น.ส.มณีนิล เกตุแก้ว | 27169 | | maneenil@g.swu.ac.th |
| หน่วยประกันคุณภาพการศึกษา | | | |
| น.ส.มณีนิล เกตุแก้ว | 27169 | | maneenil@g.swu.ac.th |
| หน่วยคลัง | | | |
| น.ส.ไพจิตรี ป่าขม้น | 27183 | | paichitree@g.swu.ac.th |
| น.ส.กรองกาญจน์ มณีรักษ์ | 27184 | | krongkan@g.swu.ac.th |
| หน่วยพัสดุ | | | |
| น.ส.สุพรรณมา แดงเจริญ | 27171 | | supanna@g.swu.ac.th |
| น.ส.กมลวรรณ เกตุโกมุต | 27185 | | kamonwank@g.swu.ac.th |
| หน่วยประชุม | | | |
| น.ส.อมรรวรรณ นาคะปิ่นท์ | 27176 | | amonwan@g.swu.ac.th |
| | | | |

| ชื่อ - ตำแหน่ง | ที่ทำงาน | | e - mail |
|---|----------|------------|-----------------------------|
| | ภายใน | ภายนอก/DID | |
| หน่วยจัดเลี้ยง | | | |
| น.ส.รุจิเรข สุวรรณทอง | 27167 | | |
| หน่วยจัดทำข้อสอบ | | | |
| นายวีรวัฒน์ มนต์ทวี | 27167 | | weerawatm@g.swu.ac.th |
| หน่วยวิเทศสัมพันธ์ | | | |
| น.ส.มริษฎา รุ่งแสง | 27168 | | marisada@g.swu.ac.th |
| หน่วยประชาสัมพันธ์ | | | |
| น.ส.กัญชิสา รักษ์สมบูรณ์ | 27182 | | kunchisa@g.swu.ac.th |
| น.ส.มณีนิล เกตุแก้ว | 27169 | | maneetil@g.swu.ac.th |
| นายณฐนน ทองอ่อน | | | natanon@g.swu.ac.th |
| หน่วยโสตทัศนอุปกรณ์ และพัฒนาระบบ | | | |
| นายไพบูรณ์ นวนิธิกร | 27171 | | phaiboon@g.swu.ac.th |
| นายคณศ รอดพูล | 27167 | | khanet.rodphool@g.swu.ac.th |
| หน่วยบริการห้องปฏิบัติการกลาง อาคาร และสถานที่ | | | |
| นายยงยุทธ ศักดิ์ประชากรราษฎร์ | 27167 | | yongyouths@g.swu.ac.th |
| นายไพบูรณ์ นวนิธิกร | 27171 | | phaiboon@g.swu.ac.th |
| นายคณศ รอดพูล | 27167 | | khanet.rodphool@g.swu.ac.th |
| นางชัยรัมภา พ่วงศิริ | 27167 | | tunyaporn@g.swu.ac.th |
| น.ส.อรอนงค์ ใจจุมปู | 27169 | | onanongj@g.swu.ac.th |
| น.ส.รุจิเรข สุวรรณทอง | 27167 | | |
| สาขาวิชาวิทยาศาสตร์การอาหารและโภชนาการ | | | |
| หัวหน้าสาขาวิชาวิทยาศาสตร์การอาหารและโภชนาการ | | | |
| รศ.ดร.พรทิพย์ ศิริสุนทรลักษณ์ | 27180 | | porntips@g.swu.ac.th |
| ผศ.ดร.ธีรรัตน์ อธิธิโสภณกุล | 27180 | | teerarat@g.swu.ac.th |
| ผศ.ดร.นันทรัตน์ ณ นครพนม | 27180 | | nantarat@g.swu.ac.th |
| ผศ.ดร.พิสิฎฐ์ ธรรมวิถิ | 27173 | | pisitd@g.swu.ac.th |
| ผศ.ดร.พิสุทธิ หนักแน่น | 27174 | | phisut@g.swu.ac.th |
| ผศ.ดร.ศรวิกรณ์ ดิษฐอุตม์โพธิ์ | 27180 | | srivikorn@g.swu.ac.th |
| ผศ.ดร.อุลิสานัน พาศีศรีพาพล | 27179 | | ulisa@g.swu.ac.th |

| ชื่อ - ตำแหน่ง | ที่ทำงาน | | e - mail |
|---|----------|------------|---------------------------|
| | ภายใน | ภายนอก/DID | |
| สาขาวิชาเทคโนโลยีวัสดุพอลิเมอร์ | | | |
| หัวหน้าสาขาวิชาเทคโนโลยีวัสดุพอลิเมอร์ | | | |
| อ.สุจินดา จิตต์ใจฉ่ำ | 27180 | | sujinda@g.swu.ac.th |
| ผศ.ดร.วาสนี จันทร์นวล | 27180 | | wasineec@g.swu.ac.th |
| ผศ.ดร.พัชรกมน หนูเอียด | 27179 | | patcharakamon@g.swu.ac.th |
| อ.ดร.วิไลพร ไกรสุวรรณ | 27180 | | wilaipornk@g.swu.ac.th |
| อ.ดร.ฉลา เทพเฉลิม | 27180 | | chalao@g.swu.ac.th |
| สาขาวิชาเทคโนโลยีชีวภาพและผลิตภัณฑ์การเกษตร | | | |
| หัวหน้าสาขาวิชาเทคโนโลยีชีวภาพและผลิตภัณฑ์การเกษตร | | | |
| ผศ.ดร.สุภาภรณ์ โสภณพัฒนะโกศา | 27179 | | supapornsp@g.swu.ac.th |
| ผศ.ดร.กมลชัย ชะเอม | 27179 | | kamonchai@g.swu.ac.th |
| ผศ.ดร.ปรมาภรณ์ เกิดทรัพย์ | 27172 | | paramapornk@g.swu.ac.th |
| อ.ดร.ชลินันท์ เพ็งสุข | 27179 | | chalinan@g.swu.ac.th |
| อ.ดร.ภักจිරัตน์ สิงหะบุตร | 27180 | | pakjirat@g.swu.ac.th |
| ศูนย์วิจัยและพัฒนาอุตสาหกรรมเกษตร | | | |
| ผู้อำนวยการศูนย์วิจัยและพัฒนาอุตสาหกรรมเกษตร | | | |
| สาขาวิชานวัตกรรมอาหารและธุรกิจ | | | |
| ประธานหลักสูตรนวัตกรรมอาหารและธุรกิจ | | | |
| ผศ.ดร.ธนัท อมาตยกุล | 27167 | | tanut@g.swu.ac.th |
| ผศ.ดร.อรุษา เขาวนลิขิต | 27180 | | arusa@g.swu.ac.th |
| ผศ.ดร.อรุณญา มิ่งเมือง | 27177 | | arunya@g.swu.ac.th |
| ผศ.ดร.พรรณทิพา เจริญไทยกิจ | 27178 | | phantipha@g.swu.ac.th |
| อ.ดร.ตรีสินธุ์ โพธารส | 27179 | | treesin@g.swu.ac.th |
| อ.ดร.โสรายา เกตุจรัส | 27180 | | sorayak@g.swu.ac.th |
| อ.ดร.ศิริฉัตร ชนะดั่ง | 27180 | | sirichat@g.swu.ac.th |
| | | | |
| | | | |
| | | | |

| ชื่อ - ตำแหน่ง | ที่ทำงาน | | e - mail |
|---|----------|-------------|-------------------------|
| | ภายใน | ภายนอก/DID | |
| คณะพยาบาลศาสตร์ | | | |
| โทรศัพท์ระบบอัตโนมัติ 02-649-5000 | | | |
| โทรสาร 02-649-5000 ต่อ 21823, 21824 | | | |
| โทรศัพท์ 089-922-2549 | | | |
| 081-938-9800 | | | |
| คณบดีคณะพยาบาลศาสตร์ | | | |
| ผศ.ดร.วนิดา วิสุทธิพานิช | 21801 | 02-649-5403 | thasavan@gs.wu.ac.th |
| เลขานุการคณบดีคณะพยาบาลศาสตร์ | | | |
| น.ส.นวมลลีย์ ประดิษฐ์วงศ์ | 21802 | 02-649-5404 | matthanap@gs.wu.ac.th |
| รองคณบดีฝ่ายบริหารและพัฒนาคุณภาพ | | | |
| ผศ.ชฎาภรณ์ วัฒนวิไล | 21803 | 02-649-5405 | chadaporn@gs.wu.ac.th |
| รองคณบดีฝ่ายวิชาการและวิจัย | | | |
| ผศ.ลาวัลย์ รัตนเสถียร | 21833 | 02-649-5413 | lawan@gs.wu.ac.th |
| รองคณบดีฝ่ายพัฒนาศักยภาพนิสิตและวิเทศสัมพันธ์ | | | |
| อ.ดร.วิมลวรรณ เลิศวงศ์เผ่าพันธุ์ | 21804 | | wimonwan@gs.wu.ac |
| ผู้ช่วยคณบดีฝ่ายวิชาการและบริการวิชาการ | | | |
| อ.ดร.ณัฐวรา จันทร์เอี่ยม | 21855 | | nattawara@gs.wu.ac.th |
| ผู้ช่วยคณบดีฝ่ายบริหารและประกันคุณภาพ | | | |
| ผศ.ดร.นิลภา จิระรัตนวรรณะ | 21865 | | ninlapa@gs.wu.ac.th |
| ผู้ช่วยคณบดีฝ่ายวิจัย | | | |
| ผศ.ดร.อริสรา สุขวัจนี | 21877 | | arissara@swu.ac.th |
| ผู้อำนวยการสำนักงานคณบดี | | | |
| นายวัฒน์ชัย พิริยะศรีแก้ว | 27711 | | watchai@gs.wu.ac.th |
| งานบริหารและธุรการ | | | |
| น.ส.นภาพร ศรีโพธิ์ | 21816 | 02-649-5420 | napaporns@gs.wu.ac.th |
| น.ส.สิริดาภัทร สุขฉวี | 21843 | | atcharaporn@gs.wu.ac.th |
| น.ส.อัญชลี กิจพิทักษ์ | 21817 | 02-649-5774 | |
| นางนงนุช จิตตสงัด | 21816 | 02-649-5420 | nongnuchr@gs.wu.ac.th |
| นายบุญกอง รัตวีวงศ์ | 27717 | | boonkong@gs.wu.ac.th |
| นายอุทัย เกษร | 27718 | | uthai@gs.wu.ac.th |
| นายยุทธิชัย เนื่องจากฉิม | 27718 | | |

| ชื่อ - ตำแหน่ง | ที่ทำงาน | | e - mail |
|--|----------|-------------|-------------------------|
| | ภายใน | ภายนอก/DID | |
| งานบุคคล | | | |
| นายณัฐชัย แสงบุตร | 21831 | | nuttachai@gs.wu.ac.th |
| | 21816 | 02-649-5420 | |
| งานบริการการศึกษา | | | |
| หัวหน้างานบริการการศึกษา | | | |
| น.ส.นันทิยา รักซ้อน | 27712 | | nuntiya@gs.wu.ac.th |
| น.ส.ธญา กปิ่นชราพันธ์ | 21821 | 02-649-5411 | taya@gs.wu.ac.th |
| นางสุธาวี จินตกสิกรรม | 21821 | 02-649-5411 | sutavee@gs.wu.ac.th |
| น.ส.สุกัญญา เดวีเลาะ | 21800 | 02-649-5402 | sukanyad@gs.wu.ac.th |
| น.ส.ฐานิสรา ปัญญาภา | 21800 | 02-649-5402 | tanisara@gs.wu.ac.th |
| น.ส.ทศวรรษณ ภมรนาถ | 21800 | 02-649-5402 | thasavan@gs.wu.ac.th |
| น.ส.ศิริพร จินหวาด | 21847 | | siripornje@gs.wu.ac.th |
| งานโสตทัศนูปกรณ์และเทคโนโลยีสารสนเทศ | | | |
| หัวหน้างานโสตทัศนูปกรณ์และเทคโนโลยีสารสนเทศ | | | |
| นายวัฒน์ชัย พิริยะศรีแก้ว | 27720 | | watchai@gs.wu.ac.th |
| ว่าที่ร้อยตรีสัมพันธ์ จันทพันธ์ | 27721 | | samphat@gs.wu.ac.th |
| นายวชิร ขจรจิตรจรุง | 27722 | | washira@gs.wu.ac.th |
| งานการเงินและบัญชี | | | |
| น.ส.กาญจนา สุขสง่า | 21825 | 02-649-5412 | kanchanas@gs.wu.ac.th |
| น.ส.สรลชานา นครคง | 21827 | | saralchana@gs.wu.ac.th |
| น.ส.ดวงกมล เพ็ชรชะ | 21826 | | duangkamonp@gs.wu.ac.th |
| งานพัสดุ | | | |
| หัวหน้างานพัสดุ | | | |
| น.ส.ชดา เกิดโศคา | 21820 | 02-649-5410 | chada@gs.wu.ac.th |
| นางภาคอร ขุขันธิน | 21820 | 02-649-5410 | kuanta@gs.wu.ac.th |
| น.ส.ณปภัช นิมสง่า | 21820 | 02-649-5410 | sucheerah@gs.wu.ac.th |
| งานนโยบายและแผน และประกันคุณภาพการศึกษา | | | |
| น.ส.เสาวลักษณ์ สรรเพชร | 21828 | | saowaluks@gs.wu.ac.th |

| ชื่อ - ตำแหน่ง | ที่ทำงาน | | e - mail |
|---|----------|-------------|-------------------------|
| | ภายใน | ภายนอก/DID | |
| กิจการนิสิต | | | |
| น.ส.นวมลลีย์ ประดิษฐ์วงศ์ | 21802 | 02-649-5404 | matthanap@gs.wu.ac.th |
| สาขาวิชาการพยาบาลเด็ก | | | |
| หัวหน้าสาขาวิชาการพยาบาลเด็ก | | | |
| อ.ดร.ณัฐวรา จันทร์เอี่ยม | 21855 | | nattawara@gs.wu.ac.th |
| อ.ดร.วานิด ด้วงเดช | | | wanid@gs.wu.ac.th |
| อ.ชุตินาภรณ์ กังวาฬ | | | Chutimaporn@gs.wu.ac.th |
| อ.วารานุช พฤตมารัตน์ | | | waranuch@gs.wu.ac.th |
| สาขาวิชาการพยาบาลชุมชน | | | |
| หัวหน้าสาขาวิชาการพยาบาลชุมชน | | | |
| ผศ.ดร.มยุรฉัตร กันยะมี | 21861 | | mayurachat@gs.wu.ac.th |
| ผศ.ดร.ศรีสุดา รัศมีพงศ์ | | | Srisuda@gs.wu.ac.th |
| ผศ.ดร.สุคนธ์ วรรณอมร | 21865 | | Sukon@gs.wu.ac.th |
| อ.ดร.ผกาพรรณ บุญเต็ม | | | phagapun@gs.wu.ac.th |
| ผศ.ดร.นิลภา จิระรัตนวรรณะ | 21865 | | ninlapa@gs.wu.ac.th |
| ผศ.ดร.จารุวรรณ ไผ่ตระกูล | 21862 | | jaruwanph@gs.wu.ac.th |
| ผศ.เพ็ญประภา สุธรรมมา | | | penprapas@gs.wu.ac.th |
| อ.ดร.วิไลวรรณ ปะธิเก | | | Wilaiwanpa@gs.wu.ac.th |
| อ.ดร.ชนิษฐา วิศิษฐ์เจริญ | | | khaintta@gs.wu.ac.th |
| อ.ศิริพร สมบูรณ์ | | | Siriporns@gs.wu.ac.th |
| อ.วีณา อยู่ภู | | | weenay@gs.wu.ac.th |
| อ.หทัยรัตน์ ชลเจริญ | | | hatairatc@gs.wu.ac.th |
| อ.ดร.คณานิตย์ แสงหิรัญ | | | |
| สาขาวิชาสุขภาพจิตและการพยาบาลจิตเวชศาสตร์ | | | |
| หัวหน้าสาขาวิชาสุขภาพจิตและการพยาบาลจิตเวชศาสตร์ | | | |
| อ.ดร.กัญญาณัฐ สุภาพร | 21868 | | kanyanat@swu.ac.th |
| อ.กฤติยา แสงทรัพย์ | 21869 | 02-649-5776 | kittaya@swu.ac.th |
| อ.ดร.อรวรรณ จันทร์มณี | | | Aurawon@gs.wu.ac.th |

| ชื่อ - ตำแหน่ง | ที่ทำงาน | | e - mail |
|--|----------|-------------|-------------------------|
| | ภายใน | ภายนอก/DID | |
| สาขาวิชาการพยาบาลผู้ใหญ่และผู้สูงอายุ | | | |
| หัวหน้าสาขาวิชาการพยาบาลผู้ใหญ่และผู้สูงอายุ | | | |
| ร.อ.หญิง ดร.จิวรรณ อินคุ่ม | 21870 | | jirawain@g.swu.ac.th |
| ผศ.ดร.ดวงเดือน รัตนะมงคลกุล | 21872 | | duangduan@g.swu.ac.th |
| อ.วิมลวรรณ เลิศวงศ์เผ่าพันธุ์ | 21804 | | wimonwan@g.swu.ac.th |
| ผศ.ดร.อริสรา สุขวักนี้ | | | arissara@g.swu.ac.th |
| อ.อุ๋นเรื่อน แก้วพิณีจ | | | Unraun@g.swu.ac.th |
| อ.ขวัญจิต คุปตานนท์ | | | khwanchit@g.swu.ac.th |
| อ.อุไรวรรณ นิกรปรกรณ์ | | | uraiwann@g.swu.ac.th |
| อ.เพชรรัตน์ รุจิพงศ์ | | | petcharatr@g.swu.ac.th |
| อ.นุชธิดา สมัยสงฆ์ | | | Kannapat.sa@g.swu.ac.th |
| อ.นปภัช ทองคำวงศ์ | 21877 | | napapatt@g.swu.ac.th |
| อ.ประพันธ์ เพชรเลิศศิริกุล | | | Prapanph@g.swu.ac.th |
| อ.อิสราพงษ์ เป็นพุ่มพวง | | | issaraphong@g.swu.ac.th |
| อ.ศุภธิดา จันทร์บุรี | | | suphatida@g.swu.ac.th |
| สาขาวิชาการพยาบาลมารดาทารกและการผดุงครรภ์ | | | |
| หัวหน้าสาขาวิชาการพยาบาลมารดาทารกและการผดุงครรภ์ | | | |
| อ.วันเพ็ญ รักษ์ปวงชน | 21844 | | wanphen@g.swu.ac.th |
| ผศ.ชฎาภรณ์ วัฒนวิไล | 21803 | 02-649-5405 | chadapom@g.swu.ac.th |
| ผศ.ลาวัลย์ รัตนเสถียร | | | lawan@g.swu.ac.th |
| อ.วิไลกุล หนูแก้ว | | | wilaikul@g.swu.ac.th |
| ผศ.ดร.วัชรีย์ ต่านกุล | | | watchareed@g.swu.ac.th |
| อ.ภารดี บุญเพิ่ม | | | paradee@g.swu.ac.th |
| อ.วิลาวัลย์ ไทรโรจน์รุ่ง | 21810 | 02-649-5415 | wilawon@g.swu.ac.th |
| อ.ทิพวรรณ เอี่ยมเจริญ | | | tippawani@g.swu.ac.th |
| ผศ.ดร.บุศรา แสงสว่าง | | | bussara@g.swu.ac.th |
| ผศ.ดร.นุชรีย์ แสงสว่าง | | | nucharees@g.swu.ac.th |
| | | | |

| ชื่อ - ตำแหน่ง | ที่ทำงาน | | e - mail |
|---|----------|-------------|----------------------|
| | ภายใน | ภายนอก/DID | |
| คณะพลศึกษา | | | |
| โทรศัพท์ระบบอัตโนมัติ 02-649-5000 | | | |
| หมายเลขภายใน | 22511 | | |
| โทรศัพท์/โทรสาร ประธานมิตร 02-258-4117 | | | |
| โทรศัพท์/โทรสาร องค์กรักษ์ 02-649-5769 | | | |
| รักษาการแทนคณบดีคณะพลศึกษา | | | |
| รศ.ดร.สนธยา สีละมาด | 22501 | 02-649-5072 | sonthase@swu.ac.th |
| | 15401 | | |
| รักษาการแทนรองคณบดีฝ่ายบริหาร วางแผน และพัฒนา | | | |
| ผศ.ดร.ถนอมศักดิ์ เสนาคำ | 27008 | | tanormsa@swu.ac.th |
| รักษาการแทนรองคณบดีฝ่ายวิชาการ บริการวิชาการ และพัฒนาคุณภาพ | | | |
| ผศ.ดร.สุนันทา ศรีศิริ | 27014 | | sununts@swu.ac.th |
| รักษาการแทนรองคณบดีฝ่ายพัฒนาศักยภาพนิสิต ศิษย์เก่า และกิจการพิเศษ | | | |
| อ.ดร.พิมพ์มา ม่วงศิริธรรม | 27009 | | pimpa@swu.ac.th |
| รักษาการแทนรองคณบดีฝ่ายวิจัย วิเทศสัมพันธ์ และสื่อสารองค์กร | | | |
| ผศ.ดร.สุภาภรณ์ ศิลาเลิศเดชกุล | 22515 | 02-649-5771 | supapornsi@swu.ac.th |
| รักษาการแทนผู้ช่วยคณบดีฝ่ายบริหาร | | | |
| อ.ว่าที่ร้อยตรี ดร.ชินะโอภาส สะพานทอง | 22526 | | chinaopas@swu.ac.th |
| รักษาการผู้อำนวยการศูนย์กีฬาสิรินธร | | | |
| อ.ดร.เกริกวิทย์ พงศ์ศรี | 22558 | | krirkwit@swu.ac.th |
| รักษาการแทนผู้ช่วยคณบดีฝ่ายวิชาการ บริการวิชาการ และพัฒนาคุณภาพ | | | |
| ผศ.ดร.สุนทรตรี นิ่มเนติพันธ์ | 22526 | | sumontee@swu.ac.th |
| รักษาการแทนผู้ช่วยคณบดีฝ่ายวิชาการ บริการวิชาการ และพัฒนาคุณภาพ | | | |
| อ.ดร.จิรวรรณ ตอฤทธิ์ | 27003 | | jirawant@swu.ac.th |
| รักษาการแทนผู้ช่วยคณบดีฝ่ายวิจัย วิเทศสัมพันธ์ และสื่อสารองค์กร | | | |
| อ.ดร.พนิตา คำภูษา | 27016 | | panita@swu.ac.th |
| รักษาการแทนผู้ช่วยคณบดีฝ่ายพัฒนาศักยภาพนิสิต ศิษย์เก่า และกิจการพิเศษ | | | |
| อ.พิพัฒน์ ต้นวิบูลย์วงศ์ | | | pipatt@swu.ac.th |

| ชื่อ - ตำแหน่ง | ที่ทำงาน | | e - mail |
|--|----------|-------------|---------------------|
| | ภายใน | ภายนอก/DID | |
| สำนักงานคณบดี | | | |
| ผู้อำนวยการสำนักงานคณบดี | | | |
| นางจิราภรณ์ เทพสาธ | 22567 | | jirapor@swu.ac.th |
| งานบริหารและธุรการ องค์กรฯ | | | |
| โทรศัพท์/โทรสาร องค์กรฯ 02-649-5769 | | | |
| กลุ่มงานสารบรรณ | | | |
| หัวหน้างานบริหารและธุรการ | | | |
| น.ส.วิมลรัตน์ อุทัยวัฒนาทร | 22511 | | wimonrut@swu.ac.th |
| น.ส.ยุภา ตฤณธารรัตน์ | 22511 | | yupa@swu.ac.th |
| น.ส.สุชีรา กองพารา | 22520 | 02-649-5769 | sucheera@swu.ac.th |
| นายสมบัติ อัมโภช | 22511 | | |
| กลุ่มงานบุคคล | | | |
| นางศิริวรรณ เขียวขุ่ม | 22511 | | siriwanke@swu.ac.th |
| กลุ่มงานธุรการภาควิชา/ศูนย์กีฬาฯ | | | |
| น.ส.โชติรส ปั้นตระกูล (จนท.ภาควิชาพลศึกษา) | 22502 | | chotiros@swu.ac.th |
| น.ส.วรรณภา แซ่มณี (จนท.ภาควิชาสุขศึกษา) | 22502 | | wannapa@swu.ac.th |
| นางจිරนนท์ กองพารา (จนท.ภาควิชาสันนทาการ) | 22526 | | jeeranank@swu.ac.th |
| น.ส.ไกล่รุ่ง รวบรวมทรัพย์(จนท.ภาควิชาวิทยาศาสตร์การกีฬา) | 22502 | | kairong@swu.ac.th |
| น.ส.ชนก พูลสวัสดิ์ (จนท.ภาควิชาสาธารณสุขศาสตร์) | 22522 | | chanok@swu.ac.th |
| น.ส.พิกุล ภูจักหิน (จนท.ศูนย์กีฬาสิรินธร) | 22552 | | pikulp@swu.ac.th |
| กลุ่มงานแผนงานและงบประมาณ | | | |
| น.ส.อรัญญา นนทรี | 22520 | 02-649-5769 | aranyan@swu.ac.th |
| งานบริหารและธุรการ ประสานมิตร | | | |
| โทรศัพท์/โทรสาร ประสานมิตร 02-258-4117 | | | |
| นายวรวิทย์ ประรงค์ทอง | 15426 | 02-649-5082 | woravit@swu.ac.th |
| นางจกกลวรรณ โลกวิทย์ | 15426 | 02-649-5082 | |

| ชื่อ - ตำแหน่ง | ที่ทำงาน | | e - mail |
|--------------------------------------|----------|-------------|-----------------------|
| | ภายใน | ภายนอก/DID | |
| งานคลังและพัสดุ | | | |
| หัวหน้างานคลังและพัสดุ | | | |
| กลุ่มงานคลัง | | | |
| นางสุรีย์พร ศรีสุวรรณ | 22514 | 02-649-5770 | sureepor@g.swu.ac.th |
| นางจินดา ไตรเวช | 22510 | 02-649-5076 | jindab@g.swu.ac.th |
| น.ส.นิตยา เวฬุวนารักษ์ | 22510 | 02-649-5076 | nittayaw@g.swu.ac.th |
| น.ส.ขวัญเรือง วสุอุดม | 22554 | | khuanruan@g.swu.ac.th |
| กลุ่มงานพัสดุ | | | |
| นายเสนีย์ รัชโนวรรณ | 22514 | 02-649-5770 | saneer@g.swu.ac.th |
| น.ส.วิภาวี เทียนทอง | 22514 | 02-649-5770 | wiphawi@g.swu.ac.th |
| น.ส.ชานัญชิตา ชิชติพัทธ์ | 22560 | | chanutchida@swu.ac.th |
| งานบริการการศึกษา | | | |
| กลุ่มงานวิชาการ | | | |
| หัวหน้างานบริการการศึกษา | | | |
| นายพรสมักร ภูมิเขต | 22516 | 02-649-5772 | samak@g.swu.ac.th |
| นางจารีวรรณ ปานประเสริฐ | 22509 | | chariwan@g.swu.ac.th |
| น.ส.อ้อมใจ ไผทาคำ | 22516 | 02-649-5772 | aomjai@g.swu.ac.th |
| นายอนิชาติ ทรัพย์มูล | | | anichart@g.swu.ac.th |
| กลุ่มงานพัฒนาคุณภาพ | | | |
| นางวรลักษณ์ พุทธชาติ | 22516 | 02-649-5772 | vorarux@g.swu.ac.th |
| กลุ่มงานพัฒนาศักยภาพนิสิต | | | |
| นางปิยนันทนา เกียรติก้องทวี | 22517 | | phiyanan@swu.ac.th |
| นางณัฐธัญญา จุมนานัส | 22517 | | engporn@g.swu.ac.th |
| กลุ่มงานเทคโนโลยีสารสนเทศทางการศึกษา | | | |
| นายสุพจน์ พ่วงศิริ | 22513 | | supotp@g.swu.ac.th |

| ชื่อ - ตำแหน่ง | ที่ทำงาน | | e - mail |
|---------------------------------------|----------|-------------|---------------------|
| | ภายใน | ภายนอก/DID | |
| งานวิจัยและวิเทศสัมพันธ์ | | | |
| กลุ่มงานสนับสนุนการวิจัย | | | |
| หัวหน้างานวิจัยและวิเทศสัมพันธ์ | | | |
| นายวงศ์ สุพร | 22515 | 02-649-5771 | warong@swu.ac.th |
| น.ส.พรพรรณ บุญคอบ | 22515 | 02-649-5771 | pornpunb@swu.ac.th |
| กลุ่มงานพัฒนาการวิจัย | | | |
| น.ส.พรเพ็ญ ทองสอาด | | | pondpen@swu.ac.th |
| น.ส.คณิตา คุ่มสิงสัน | | | khanita@swu.ac.th |
| กลุ่มงานสนับสนุนการบริการวิชาการ | | | |
| น.ส.กนิษฐา จิราพงษ์ | 27011 | | kanitthaj@swu.ac.th |
| กลุ่มงานประชาสัมพันธ์และสื่อสารองค์กร | | | |
| นายธิติพันธุ์ เสงี่ยมงาม | 22513 | | thitiphun@swu.ac.th |
| งานกายภาพและสิ่งแวดล้อม | | | |
| กลุ่มงานพัฒนาและบำรุงรักษา | | | |
| หัวหน้างานกายภาพและสิ่งแวดล้อม | | | |
| นางกาญจนา รุ่งกำจัด | 27010 | | kanchans@swu.ac.th |
| นายพิชญ วงศ์ยะธา | 25555 | | pitsanu@swu.ac.th |
| นายสมเกียรติ รุ่งกำจัด | 27010 | | somkert@swu.ac.th |
| นายไพศาล คงสอน | 27010 | | paisan@swu.ac.th |
| นายสมชาย เปี่ยมจิตต์ | 27010 | | somchaipe@swu.ac.th |
| นางวิมาลา สุตินันท์ | 27010 | | wimala@swu.ac.th |
| นางนิตยา ภูศรี | 27010 | | nittayap@swu.ac.th |
| นายสุพจน์ นาคศรี | 27010 | | |
| นายสายชล ใจเย็น | 27010 | | |
| กลุ่มงานยานพาหนะ | | | |
| นายนพดล กองพารา | 27010 | | noppadong@swu.ac.th |
| นายวรวุฒิ ศรีประเสริฐ | 27010 | | vuruvu@swu.ac.th |
| | | | |

| ชื่อ - ตำแหน่ง | ที่ทำงาน | | e - mail |
|--|----------|-------------|----------------------|
| | ภายใน | ภายนอก/DID | |
| ภาควิชาพลศึกษา | | | |
| สำนักงานภาควิชาพลศึกษา โทรศัพท์ 02-649-5000 ต่อ 22502 โทรสาร 02-649-5085 | | | |
| หัวหน้าภาควิชาพลศึกษา | | | |
| ผศ.ดร.สาธิต ประจันบาน | 22525 | | sathin@swu.ac.th |
| | 15776 | 02-649-5119 | |
| อ.ดร.ธงชาติ พู่เจริญ | 15776 | 02-649-5119 | thongchat@swu.ac.th |
| | 22502 | | |
| อ.ดร.พิมพ์มา ม่วงศิริธรรม | 15776 | 02-649-5119 | pimpa@swu.ac.th |
| | 22502 | | |
| อ.พิพัฒน์ ต้นวิบูลย์วงศ์ | 22502 | | pipatt@swu.ac.th |
| อ.ดร.ภาณุ กุศลวงศ์ | 22525 | | phanu@swu.ac.th |
| | 22502 | | |
| อ.ดร.ทศพล ธานี | 22502 | | tosapolta@swu.ac.th |
| อ.ดร.นภัสวรรณ เจริญชัยภินันท์ | 22502 | | jeeranun@swu.ac.th |
| อ.ดร.ปริยาภรณ์ กุลศิริรัตน์ | 22502 | | preeyapong@swu.ac.th |
| อ.ดร.ลักขมี ฉิมวงษ์ | 22502 | | luxsamee@swu.ac.th |
| อ.ดร.อนุศักดิ์ สุขคง | 22502 | | anusaks@swu.ac.th |
| อ.ดร.แอน มหาคีตะ | 22502 | | ann@swu.ac.th |
| ผศ.ดร.ไพญาดา สังข์ทอง | 22502 | | paiyada@swu.ac.th |
| อ.ดร.ชาญกิจ คำพวง | 22502 | | chankit@swu.ac.th |
| อ.ดร.ดิศรณ์ แก้วคล้าย | 15776 | 02-649-5119 | disorn@swu.ac.th |
| | 22502 | | |
| อ.ดร.ศรัณย์ เจียรนัย | 22502 | | saranj@swu.ac.th |
| อ.ดร.ศรัณย์ เจียรนัย | 22502 | | saranj@swu.ac.th |
| เจ้าหน้าที่ภาควิชาพลศึกษา | | | |
| น.ส.โชติรส ปันตระกูล | 22502 | | chotiros@g.swu.ac.th |

| ชื่อ - ตำแหน่ง | ที่ทำงาน | | e - mail |
|---|----------|-------------|-----------------------|
| | ภายใน | ภายนอก/DID | |
| ภาควิชาสุขศึกษา | | | |
| สำนักงานภาควิชาสุขศึกษา โทรศัพท์/โทรสาร 02-649-5000 ต่อ 22502 | | | |
| หัวหน้าภาควิชาสุขศึกษา | | | |
| อ.ดร.อนันต์ มาลารัตน์ | 22512 | | ananma@swu.ac.th |
| | 15420 | | |
| ผศ.ดร.สุนันทา ศรีศิริ | 22519 | | sununts@swu.ac.th |
| | 15420 | | |
| อ.ดร.สุธีรา เมืองนาโพธิ์ | 22519 | | suthira@swu.ac.th |
| | 15420 | | |
| อ.ดร.สิงหา จันทน์ขาว | 22519 | | singhac@swu.ac.th |
| | 15763 | 02-649-5110 | |
| อ.ดร.พันธ์สิริ คำพูล | 22519 | | puntasiri@swu.ac.th |
| อ.ดร.ธัญมา หลายพัฒน์ | 22512 | | thanma@swu.ac.th |
| | 15420 | | |
| อ.ดร.ฉัตรพันธ์ ดุสิตกุล | 22519 | | chatpan@swu.ac.th |
| อ.ดร.สุตาภัทร ประดับแก้ว | 22512 | | sutapat@swu.ac.th |
| อ.ดร.พงศธร สุกิจญาณ | 22512 | | pongsatorns@swu.ac.th |
| เจ้าหน้าที่ภาควิชาสุขศึกษา | | | |
| น.ส.วรรณภา แซ่มณี | 22502 | | wannapa@swu.ac.th |
| ภาควิชาสันตนาการ | | | |
| สำนักงานภาควิชาสันตนาการ โทรศัพท์ 02-649-5000 ต่อ 22526 | | | |
| หัวหน้าภาควิชาสันตนาการ | | | |
| ผศ.กนกวดี พึ่งโพธิ์ทอง | 22526 | | konokvad@swu.ac.th |
| ผศ.ดร.สุมนตรี นิมนต์พันธ์ | 22526 | | sumontee@swu.ac.th |
| ผศ.ดร.วิพงษ์ชัย รื่องขันแก้ว | 22524 | | wipongchai@swu.ac.th |
| อ.ว่าที่ร้อยตรีจักรพงษ์ ธรรมพงษ์บวร | 22526 | | chakrapong@swu.ac.th |
| อ.ดร.สรารุช ชัยวิจิต | 22524 | | saravudh@swu.ac.th |
| อ.ดร.อดิศักดิ์ มัดเดช | 22526 | | adisai@swu.ac.th |

| ชื่อ - ตำแหน่ง | ที่ทำงาน | | e - mail |
|---|----------|-------------|-----------------------|
| | ภายใน | ภายนอก/DID | |
| อ.ว่าที่ร้อยตรี ดร.ชินะโอภาส สะพานทอง | 22526 | | chinaopas@swu.ac.th |
| อ.ดร.ศศธร สุมน | 22524 | | sossathorn@swu.ac.th |
| อ.ดร.ธเนตร ตัญญวงษ์ | 22524 | | tanet@swu.ac.th |
| อ.ดร.อารี ตรีณปัญญา | 22524 | | areet@swu.ac.th |
| เจ้าหน้าที่ภาควิชาสันตนาการ | | | |
| นางจีรนนท์ กองพารา | 22526 | | jeeranank@g.swu.ac.th |
| ภาควิชาวิทยาศาสตร์การกีฬา | | | |
| สำนักงานภาควิชาวิทยาศาสตร์การกีฬา | | | |
| โทรศัพท์/โทรสาร 02-649-5000 ต่อ 22502 | | | |
| หัวหน้าภาควิชาวิทยาศาสตร์การกีฬา | | | |
| อ.ดร.นุชรี เสนาคำ | 22504 | 02-649-5073 | nutcharee@g.swu.ac.th |
| ศ.ดร.สาตี สุภาภรณ์ | 22504 | 02-649-5073 | salee@g.swu.ac.th |
| รศ.ดร.สุปราณี ขวัญบุญจันทร์ | 22505 | 02-649-5074 | panwira@g.swu.ac.th |
| อ.ดร.พิชิต เมืองนาโพธิ์ | 22504 | 02-649-5073 | pichit@g.swu.ac.th |
| ผศ.ดร.ถนอมศักดิ์ เสนาคำ | 22504 | 02-649-5073 | tanormsa@g.swu.ac.th |
| ผศ.ดร.สุภาภรณ์ ศิลาเลิศเดชกุล | 22504 | 02-649-5073 | supapomsi@g.swu.ac.th |
| ผศ.ดร.พิชญาวีร์ ภาณุรัชต์ธนนท์ | 22504 | 02-649-5073 | nantanak@g.swu.ac.th |
| รศ.ดร.สนธยา สีละมาด | 22505 | 02-649-5074 | sonthase@g.swu.ac.th |
| อ.ดร.เกริกวิทย์ พงศ์ศรี | 22504 | 02-649-5073 | krirkwit@g.swu.ac.th |
| อ.ปาริยา ปาริยะวุทธิ์ | 22504 | 02-649-5073 | pariya@g.swu.ac.th |
| อ.ศิริเชษฐ์ พูลทิพायานนท์ | 22504 | 02-649-5073 | sirichet@g.swu.ac.th |
| ผศ.ว่าที่ร้อยตรี ดร.ประสิทธิ์ ปิปทุม | 22504 | 02-649-5073 | prasitp@g.swu.ac.th |
| ผศ.ดร.วิทิต มิตรานันท์ | 22505 | 02-649-5074 | witid@g.swu.ac.th |
| อ.ดร.ภาณุวัฒน์ วชิรธานินทร์ | 22505 | 02-649-5074 | panuwat@g.swu.ac.th |
| ผศ.ดร.อัจริยะ เอนก | 22504 | 02-649-5073 | achariyaa@g.swu.ac.th |
| เจ้าหน้าที่ภาควิชาวิทยาศาสตร์การกีฬา | | | |
| น.ส.ไกล่รุ่ง รวมทรัพย์ | 22502 | | kairong@g.swu.ac.th |

| ชื่อ - ตำแหน่ง | ที่ทำงาน | | e - mail |
|---|----------|-------------|------------------------|
| | ภายใน | ภายนอก/DID | |
| ภาควิชาสาธารณสุขศาสตร์ | | | |
| สำนักงานภาควิชาสาธารณสุขศาสตร์ โทรศัพท์ 02-649-5000 ต่อ 22522 | | | |
| หัวหน้าภาควิชาสาธารณสุขศาสตร์ | | | |
| อ.ดร.ปรัชญ์ อินทรศักดิ์สิทธิ์ | 22523 | | prat@swu.ac.th |
| ผศ.ดร.นรุตตม์ สหนาวิน | | | narut@swu.ac.th |
| อ.ดร.อนงค์ หาญสกุล | | | anongh@swu.ac.th |
| อ.ดร.ทรัพย์สตรี แสนทวีสุข | 27003 | | sapsatree@swu.ac.th |
| อ.ดร.พนิตา คำภูษา | | | panita@g.swu.ac.th |
| อ.ดร.จิราวรรณ ตอฤทธิ | 27003 | | jirawant@swu.ac.th |
| ผศ.ดร.ทรงพล ต่อนี่ | 22523 | | songpol@swu.ac.th |
| อ.ดร.สรัญญา วันจรรย์รัตน์ | 27003 | | sarunya@g.swu.ac.th |
| อ.กิตติ โพธิ์เย็น | | | kittiph@swu.ac.th |
| อ.ดร.พานิชย์ ยามชื่น | 27003 | | panity@g.swu.ac.th |
| อ.ทีปพิพัฒน์ เลิศวรายุทธ์ | 22523 | | teepapipat@g.swu.ac.th |
| อ.ดร.ณัฐพงศ์ แสนทวี | | | nuttapong@swu.ac.th |
| อ.ดร.พัชรี เนียมศรี | | | patchareen@swu.ac.th |
| เจ้าหน้าที่ภาควิชาสาธารณสุขศาสตร์ | | | |
| น.ส.ชนก พูลสวัสดิ์ | 22522 | | chanok@g.swu.ac.th |
| เข้าโรงยิม คณะพลศึกษา มศว ประสานมิตร | 15426 | 02-649-5082 | |
| เช่า/ขอใช้สนามเทนนิส/สนามบาสเก็ตบอล | 15739 | | |
| ประสานมิตร | | | |
| | | | |
| | | | |
| | | | |

| ชื่อ - ตำแหน่ง | ที่ทำงาน | | e - mail |
|---|----------|------------|-------------------------|
| | ภายใน | ภายนอก/DID | |
| คณะแพทยศาสตร์ มศว ประสานมิตร | | | |
| โทรศัพท์ระบบอัตโนมัติ 02-649-5000 | | | |
| โทรศัพท์ 02-260-2122-4 | | | |
| 02-260-2233-5 | | | |
| 02-260-2950-3 | | | |
| โทรสาร 02-649-5334 | | | |
| โทรศัพท์อัตโนมัติคณะแพทยศาสตร์ | 27979 | | |
| คณะแพทยศาสตร์ มศว องค์กรักษ์ จังหวัดนครนายก | | | |
| โทรศัพท์ 037-395-451-6 | | | |
| โทรสาร 037-395-456 | | | |
| คณบดีคณะแพทยศาสตร์ | | | |
| รศ.นพ.ไพโรจน์ จงบุญญัตติเจริญ | 60202-3 | | pairroj@g.swu.ac.th |
| เลขาคณบดี | | | |
| น.ส.ชฎาพร ท้วมลี | 60202-3 | | chadaporntu@g.swu.ac.th |
| นางมณฑิลา ประยูรเจริญ | 60202-3 | | monruede@g.swu.ac.th |
| ผู้อำนวยการศูนย์การแพทย์สมเด็จพระเทพฯ | | | |
| ผศ.พญ.นันทนา ชุมช่วย | | | nantana@g.swu.ac.th |
| เลขาผู้อำนวยการศูนย์การแพทย์ฯ | | | |
| น.ส.เกตุวดี พานสัมฤทธิ์ | 10609 | | |
| น.ส.ธนิดา มุ่งหมาย | 10605 | | |
| รองคณบดี | | | |
| รองคณบดีฝ่ายการศึกษา | | | |
| รศ.นพ.อรุชา ตริศิริโชติ | 60407 | | arucha@g.swu.ac.th |
| เลขานุการ | | | |
| น.ส.ศิริพร เจริญ | 60408 | | sureeratru@g.swu.ac.th |
| รองคณบดีฝ่ายประกันคุณภาพ | | | |
| รศ.พญ.ทวิมา ศิริรัศมี | | | tawima@g.swu.ac.th |
| | | | |

| ชื่อ - ตำแหน่ง | ที่ทำงาน | | e - mail |
|---|----------|-------------|-------------------------|
| | ภายใน | ภายนอก/DID | |
| รองคณบดีฝ่ายบริหารและวิชาการพรีคลินิก | | | |
| รศ.อัมพร จาริยะพงศ์สกุล | 14706 | 02-649-5379 | amporma@g.swu.ac.th |
| รองคณบดีฝ่ายวิจัยและวิเทศสัมพันธ์ | | | |
| รศ.ฉัตรศรี จาริยะพงศ์สกุล | 14701 | 02-649-5374 | chatsri@g.swu.ac.th |
| รองคณบดีฝ่ายพัฒนาศักยภาพนิสิต | | | |
| ผศ.นพ.ชัชวาลย์ เจริญธรรมรักษา | | | chatchavan@g.swu.ac.th |
| รองคณบดีฝ่ายบริหาร | | | |
| ผศ.พญ.จรินรัตน์ สิริรัฐวรณ | 60262 | | jarinratn@g.swu.ac.th |
| เลขานุการ | | | |
| น.ส.กาญจนา นิสารพะยุ | 60261 | | kanjanani@g.swu.ac.th |
| ผู้ช่วยคณบดีฝ่ายการศึกษา | | | |
| อ.นพ.ภานุณัฐ พุฒิกมลกุล | | | sanunat@g.swu.ac.th |
| อ.นพ.ตีพร้อม ศิริเขต | 60409 | | deeprom@g.swu.ac.th |
| ผู้ช่วยคณบดีฝ่ายบริหารและวิชาการพรีคลินิก | | | |
| ผศ.ศรีสมบัติ พุฒิกมลกุล | | | srisombat@g.swu.ac.th |
| ผู้ช่วยคณบดีฝ่ายประกันคุณภาพ | | | |
| อ.พญ.ปัญจรัตน์ โสวิทยสกุล | | | panjarat@g.swu.ac.th |
| ผู้ช่วยคณบดีฝ่ายพัฒนาศักยภาพนิสิต | | | |
| ผศ.นพ.ประสิทธิ์ อุพาพรณ | 60113 | | prasit@g.swu.ac.th |
| ผู้ช่วยคณบดีฝ่ายพัฒนาศักยภาพนิสิต | | | |
| นพ.ชาญชัย เจริญพงศ์สุนทร | | | chachaic@g.swu.ac.th |
| ผู้อำนวยการสำนักงานคณบดี | | | |
| นางนิตยา ขวัญสุวรรณ | 20220 | | nittayah@g.swu.ac.th |
| โทรศัพท์ 037-395-085-6 | | | |
| น.ส.สุรีพร โพธิ์พันธุ์ | 60227 | | sureepornpo@g.swu.ac.th |
| งานบริหารและธุรการ | | | |
| โทรศัพท์ มศว ประสานมิตร 02-260-2122-4 | | | |
| 02-260-2950-3 | | | |
| โทรสาร 02-649-5334 | | | |

| ชื่อ - ตำแหน่ง | ที่ทำงาน | | e - mail |
|--|--------------|--------------------|-----------------------------|
| | ภายใน | ภายนอก/DID | |
| งานบริหารและธุรการ มศว องค์กรฯ | | | |
| โทรศัพท์ 037-395-451-6 ต่อ 60220-3 | | | |
| นางวัลย์ลักษณ์ พวงดี | 60223 | | valailuk@gs.wu.ac.th |
| น.ส.อรสา กองมูล | 60223 | | orasak@gs.wu.ac.th |
| น.ส.สุวรรณา แซ่มซ้อย | 60222 | | suwannac@gs.wu.ac.th |
| น.ส.นันทวัน เม่นทอง | 60220 | | |
| น.ส.สุมิตรา พิมศาล | 60222 | | sumittrapg@gs.wu.ac.th |
| นางมลฤดี ประยูรเจริญ | 60202-3 | | monruede@gs.wu.ac.th |
| น.ส.ชฎาพร ท่วมลี้ | 60202-3 | | chadaporn@gs.wu.ac.th |
| นายชินทร์ อนันต์ | 60228 | | charin@gs.wu.ac.th |
| นายสมชาย ศรีปิ่นเป้า | | | somchairs@gs.wu.ac.th |
| นายครรชิต ใจเย็น | | | kanchid@gs.wu.ac.th |
| นายวิชากร โสภา | | | |
| นายเกรียงศักดิ์ โพธาราม | | | kriangsakp@gs.wu.ac.th |
| นายจำเนียร ไหมทอง | | | |
| นายอนุสรณ์ วงษ์ศา | | | |
| ประสานมิตร โทรศัพท์ 0-2260-2122-4 | 14202 | 02-649-5315 | |
| นายเต็มเวชสมพงษ์ อินทร์ผลสุข | 14306 | | sompongi@gs.wu.ac.th |
| น.ส.สุนีย์พร ปิ่นเจริญ | 14225 | 02-649-5314 | suneeporn@gs.wu.ac.th |
| นายสยาม แข็งฤทธิ์ | 14306 | | |
| หัวหน้างานกายภาพและสิ่งแวดล้อม | | | |
| นางรัชนิพร อูปไมย์ | 60217 | | ratchane@gs.wu.ac.th |
| น.ส.เสาวนีย์ จันทร์น้อย | 60218 | | saowane@gs.wu.ac.th |
| น.ส.สุวรรณา จันทศร | 60218 | | suwanna@gs.wu.ac.th |
| น.ส.ลัดดาพร ละอองโชติสมบัติ | 60221 | | laddaporn@gs.wu.ac.th |
| นายภาณุ สัจจวิโส | 60221 | | panus@gs.wu.ac.th |
| น.ส.อมรรัตน์ ทองเต็ม | 60221 | | amonratt@gs.wu.ac.th |
| น.ส.ชฎามาศ ช่วยขุน | 14224 | 02-649-5324 | chadamas@gs.wu.ac.th |

| ชื่อ - ตำแหน่ง | ที่ทำงาน | | e - mail |
|---|----------|------------|--------------------------|
| | ภายใน | ภายนอก/DID | |
| นายสำเร็จ อู่เล็ก | | | |
| นายกิตติชัย เอี่ยมปา | | | |
| นายศรุตต์ นิ่มเรือง | 60221 | | |
| นายชอติริน มั่นคง | | | |
| นายกฤษณะ รุ่งจำกัต์ | | | |
| นายศุภโชค ศรีบุตร | | | |
| นายเกรียงไกร ลือวัฒน์ | | | |
| นายพิทยา มูลศรี | | | |
| งานทรัพยากรบุคคล (คณะแพทยศาสตร์ มศว องค์กรฯ) | | | |
| โทรศัพท์อัตโนมัติคณะแพทยศาสตร์ 27979 ต่อ | 20207-8 | | |
| โทรศัพท์ 037-395-085-7 ต่อ | 60224-6 | | HRD.medSWU@gmail.com |
| น.ส.ภคมน เวชประสิทธิ์ | 60226 | | jarinee@g.swu.ac.th |
| นางศุภรัศ สารพัฒน์ | 60225 | | nutkajoh@g.swu.ac.th |
| น.ส.ภัทริยา วัฒนาวงศกร | 60224 | | cutareeyam@g.swu.ac.th |
| น.ส.วิวรรณ ศรีวิจิตร | 60224 | | viwan@g.swu.ac.th |
| น.ส.นุชรี อ่ำสัตยะ | 60225 | | nutchareeam@g.swu.ac.th |
| น.ส.แคทลียา ศรประดิษฐ์ | 60226 | | cattaleeyas@g.swu.ac.th |
| งานทรัพยากรมนุษย์ (ศูนย์การแพทย์ องค์กรฯ) | | | |
| โทรศัพท์ 037-395-451-6 | | | |
| น.ส.เกษทิพย์ ปลื้มวงษ์ | 60424-5 | | kettip@g.swu.ac.th |
| น.ส.ศรินทร์ณา บุญประเสริฐ | 60424-5 | | sarinna@g.swu.ac.th |
| น.ส.สุนันต์ บุญมี | 60424-5 | | sumanas@g.swu.ac.th |
| น.ส.สติธร วรรณชะระา | 60424-5 | | satthorn@g.swu.ac.th |
| น.ส.ชญานุช พลายขำ | 60424-5 | | chunyanut@g.swu.ac.th |
| น.ส.ณัฐยา การุณย์โรจน์ | 60425 | | natthayak@g.swu.ac.th |
| น.ส.รัตนภรณ์ ฉายะระถี | 60425 | | rattanapornp@g.swu.ac.th |
| น.ส.สุรีย์ สุวรรณฉิม | 60424-5 | | sureesu@g.swu.ac.th |
| น.ส.รจนา โคตรมี | 60424-5 | | rodjanac@g.swu.ac.th |
| น.ส.มนัสนันท์ บุญหยัด | 60424-5 | | manasanant@g.swu.ac.th |
| นายชาญณรงค์ เลิศเวียง | 60424-5 | | channarongl@g.swu.ac.th |
| นายศักดิ์เดช ลาตมี | 60424-5 | | sakdech@g.swu.ac.th |

| ชื่อ - ตำแหน่ง | ที่ทำงาน | | e - mail |
|--|----------|------------|--------------------------|
| | ภายใน | ภายนอก/DID | |
| งานคลังและพัสดุ (คณะแพทยศาสตร์) | | | |
| โทรศัพท์ 037-395-451-6 | | | |
| โทรศัพท์ 037-395-451-7 | | | |
| โทรศัพท์ 037-395-085-6 | | | |
| น.ส.วนิดา วัฒนชะ | 60260 | | wanidaw@gs.wu.ac.th |
| นางโสรัญา สารสุข | 60258 | | soraya@gs.wu.ac.th |
| นางอ้อมใจ ม่วงสวัสดิ์ | 60276 | | aomjaim@gs.wu.ac.th |
| น.ส.นันทวรรณ แก้วสุขใส | 60255 | | nuntawank@gs.wu.ac.th |
| นางชนิดาภา จันทรชุกลิน | 60276 | | chanidapaj@gs.wu.ac.th |
| นายนवल ระโหฐาน | 60259 | | nawaphol@gs.wu.ac.th |
| น.ส.จินตนา สะแอ | 60259 | | |
| นายประเวศน์ พักเชือก | 60259 | | prawate@gs.wu.ac.th |
| นายสมเจตน์ สำราญผล | 60259 | | somjets@gs.wu.ac.th |
| นางรัตนภรณ์ สิงห์โตทอง | 60259 | | rattanaporns@gs.wu.ac.th |
| นางพรพิมล มูลอุบล | 60259 | | pornpimolm@gs.wu.ac.th |
| นางศิรินันท์ เรืองปราษฎ์ | 60255 | | sirinanw@gs.wu.ac.th |
| นางสุกัญญา ธนกุลพงษ์ศิริ | 60259 | | sukanyam@gs.wu.ac.th |
| น.ส.อนุธิดา ไชยสวน | 60258 | | |
| งานคลัง (ศูนย์การแพทย์ฯ) | | | |
| โทรศัพท์ 037-395-451-5 | | | |
| โทรสาร 037-395-458 | | | |
| น.ส.นัทพร เสนาปินท์ | 60254 | | nathaporns@gs.wu.ac.th |
| น.ส.ชนาภา ฉันทะปิยะกุล | 60254 | | chanapa@gs.wu.ac.th |
| น.ส.นารี น้ำเงิน | 60254 | | nareen@gs.wu.ac.th |
| นางอรอุมา ทองกรานต์ | 60253 | | onumat@gs.wu.ac.th |
| นางสุชาสินี ปาละสุข | 60252 | | suthasineep@gs.wu.ac.th |
| น.ส.สุนทรินทร์ เลิศณรงค์ | 60253 | | suntarin@gs.wu.ac.th |
| นางจิตติมา บุราณฉาย | 60252 | | titimab@gs.wu.ac.th |
| น.ส.เสาวลักษณ์ นิลลักษณ์ | 60253 | | sawwalukn@gs.wu.ac.th |
| น.ส.นงนุช ประมล | 60253 | | nongnuchpr@gs.wu.ac.th |
| น.ส.ศุภกานต์ ภูตานนท์ | 60252 | | supakan@gs.wu.ac.th |

| ชื่อ - ตำแหน่ง | ที่ทำงาน | | e - mail |
|----------------------------------|----------|------------|--------------------------|
| | ภายใน | ภายนอก/DID | |
| งานเวชนิทัศน์ | | | |
| โทรศัพท์ 037-395-451-5 | | | |
| หัวหน้างานเวชนิทัศน์ | | | |
| ว่าที่ร้อยตรีสมพจน์ ทวลมานพ | 60419 | | sompoth@g.swu.ac.th |
| น.ส.วาสนา แก้วเข้ม | 60420 | | vasanak@g.swu.ac.th |
| นายศิริพงษ์ อ่อนจันทร์ | 60420 | | siriponggo@g.swu.ac.th |
| นายสุเมธ ศรีสว่าง | 60420 | | sumates@g.swu.ac.th |
| นายเผด็จ เพชรออก | 60421 | | phadet@g.swu.ac.th |
| นายปรีชา พาพันธ์ | | | preechap@g.swu.ac.th |
| นายทศพร ทองมาก | 60422 | | todsaporn@g.swu.ac.th |
| นายศรัณยพงษ์ แก้วศรียางศ | 60422 | | kriangkai@g.swu.ac.th |
| นายสินชัย ขุนทอง | 60421 | | sinchaik@g.swu.ac.th |
| น.ส.อาภาพร อาษาคง | 60421 | | arpapornar@g.swu.ac.th |
| นายจุฬางพงศ์ พงษ์เสื่อ | 60421 | | julapongp@g.swu.ac.th |
| งานสื่อสารองค์กร (ศูนย์การแพทย์) | | | |
| โทรศัพท์ 037-395-451-5 | | | |
| นายเทพพิภพ สุขสว่างกุล | 60431 | | teppipob@g.swu.ac.th |
| ว่าที่ร้อยตรีวัชรพงษ์ หอมเกษร | 60426 | | watcharapong@g.swu.ac.th |
| น.ส.สายพิน ทอหุล | 60423 | | saypin@g.swu.ac.th |
| น.ส.ปริยากร ทิพวัฒน์ | 60423 | | aruna@g.swu.ac.th |
| น.ส.อรวรรณ ลิ้มกุล | 60423 | | orawanl@g.swu.ac.th |
| น.ส.จารุณี บังเกิด | 60426 | | charuni@g.swu.ac.th |
| น.ส.วริศรา จาตุรงค์พันธ์ | 60426 | | |
| น.ส.กนกวรรณ สมณีดวง | 60426 | | |
| | | | |

| ชื่อ - ตำแหน่ง | ที่ทำงาน | | e - mail |
|--|----------|-------------|------------------------|
| | ภายใน | ภายนอก/DID | |
| งานเทคโนโลยีสารสนเทศ | | | |
| โทรศัพท์ 037-395-451-5 | | | |
| นายเฉลิม สุวรรณะ | 60400 | | chalersu@g.swu.ac.th |
| นายภาสกร มาตรง | 60402 | | phtsakorn@g.swu.ac.th |
| น.ส.วิรัชรอง ฤทธิ์มาก | 60403 | | wirangrong@g.swu.ac.th |
| นายวรกร แว่นแก้ว | 60402 | | warakhonw@g.swu.ac.th |
| น.ส.วรางคณา สืบกระแสร | 10635 | | varangkana@g.swu.ac.th |
| นายปริวัฒน์ อิมอุระ | 10634 | | pariwati@g.swu.ac.th |
| นายจำรอง ชาวบล | 10636 | | jumrong@g.swu.ac.th |
| นายวรกต ยูพงษ์ | 10635 | | worakot@g.swu.ac.th |
| นายวรวิทย์ आयุกง | 10636 | | worawit@g.swu.ac.th |
| นายธราธิป สามีกักดี | 10636 | | |
| นายวรวิช आयุกง | | | worawit@g.swu.ac.th |
| น.ส.กัญญาภัทร พชนะภาคิน | 60401 | | pornthipn@g.swu.ac.th |
| น.ส.จิตรานุช จันทอง | 60401 | | |
| นายณัฐดนัย พุกกะณะวนิชย์ | | | |
| นายภัทรพงศ์ เหล่าจาง | | | athitb@g.swu.ac.th |
| งานบริการการศึกษา/งานแพทยศาสตร์ศึกษา | | | |
| (คณะแพทยศาสตร์ มศว ประสานมิตร) | | | |
| น.ส.สุธัสสนีย์ สุขประเสริฐ | 14205 | 02-649-5318 | tassanee@g.swu.ac.th |
| น.ส.จันทร์ทิมา เจริญสิงห์ | 14221 | 02-649-5328 | jantimac@g.swu.ac.th |
| นายชีวิน กองทอง | 14205 | 02-649-5318 | cheewin@g.swu.ac.th |
| แพทยโครงการร่วมมอดติงแฮม ประสานมิตร | 14919 | | |
| น.ส.อชิรญาณ์ ยิ่งคำนุ่น | 14203 | 02-649-5316 | achirayaye@g.swu.ac.th |
| งานแพทยศาสตร์ศึกษา (คณะแพทยศาสตร์ มศว องค์กรักษ์) | | | |
| โทรศัพท์ 037-395-451-5 | | | |
| | | | |
| | | | |

| ชื่อ - ตำแหน่ง | ที่ทำงาน | | e - mail |
|--|----------|-------------|-------------------------|
| | ภายใน | ภายนอก/DID | |
| หัวหน้างานแพทยศาสตรศึกษา | | | |
| น.ส.สุธัสสนีย์ สุขประเสริฐ | 60413 | | suthatsanee@g.swu.ac.th |
| น.ส.รัตนา จำปาเกิดทรัพย์ | 60414 | | rattanac@g.swu.ac.th |
| น.ส.วิไลวรรณ ทิพลิงท์ | 60416 | | wilaiwant@g.swu.ac.th |
| น.ส.สุนันทา ปิ่นมุข | 60414 | | sunantapi@g.swu.ac.th |
| น.ส.อชิรญาณม์ ยี่งคำนุ่น | 14206 | 02-649-5321 | achirayay@g.swu.ac.th |
| น.ส.สุรีย์รัตน์ เรืองศรี | 60416 | | sureeratru@g.swu.ac.th |
| น.ส.จีระนันท์ ขลุ่ยกระโทก | 60415 | | jeeranan@g.swu.ac.th |
| น.ส.ญาณพัฒน์ ขุนทอง | 60416 | | yanaprat@g.swu.ac.th |
| น.ส.วรรณภา สง่าเนตร | 60416 | | wannapas@g.swu.ac.th |
| น.ส.สุดารัตน์ คงบุญ | 14919 | | |
| น.ส.ศิริพร เจจื่อ | 60408 | | |
| น.ส.ญาณพัฒน์ ขุนทอง | 60416 | | yanaprat@g.swu.ac.th |
| นายภัทรพล คำทวี | 14218 | 02-649-5319 | surink@g.swu.ac.th |
| น.ส.วิมาลา เมธาวรกิจ | 60435 | | |
| น.ส.รัฐนันท์ สุดเสนาะ | | | |
| น.ส.พรนภา จริตรมย์ | 14205 | 02-649-5318 | pornapaj@g.swu.ac.th |
| งานห้องสมุด | | | |
| โทรศัพท์ 037-395-451-6 โทรสาร 60107 | | | |
| นายธนภัทร ศรีถาวร | 60100 | | tanaphat@g.swu.ac.th |
| นายสุเทพ มั่นคง | 60103 | | sutap@g.swu.ac.th |
| น.ส.จารุวรรณ สมนึก | 60100 | | jaruwanso@g.swu.ac.th |
| นายสำราญ จำปาทอง | 60105 | | samranc@g.swu.ac.th |
| น.ส.ประภัสสร พรหมจรรย์ | 60101 | | praphatsorn@g.swu.ac.th |
| น.ส.ชญาสินี ตั้งศรีมงคล | 60273 | | benchaporn@g.swu.ac.th |
| น.ส.กนกศรี รัตนเสวี | 60414 | | kanoksri@g.swu.ac.th |
| | | | |
| | | | |

| ชื่อ - ตำแหน่ง | ที่ทำงาน | | e - mail |
|---|----------|-------------|--------------------------|
| | ภายใน | ภายนอก/DID | |
| พัฒนาศักยภาพนิสิต | 14220 | 02-649-5327 | |
| (คณะแพทยศาสตร์ มศว ประสานมิตร) | | | |
| พัฒนาศักยภาพนิสิต (คณะแพทยศาสตร์ มศว องค์กรกษ) | | | |
| โทรศัพท์. 082-894-7644 | | | |
| โทรศัพท์ 037-395-085-6 | | | |
| น.ส.ถนอมรัตน์ วัชรชัยพงษ์ | 60110-1 | | tanomrat@g.swu.ac.th |
| น.ส.ประคองศรี ผ่องภิรมย์ | 60110-1 | | phrakhongsri@g.swu.ac.th |
| น.ส.พัชรี กริมใจ | 60110-1 | | patchareek@g.swu.ac.th |
| น.ส.ทิพย์ัญญา นิมอนงค์ | 60110-1 | | thiphunya@g.swu.ac.th |
| น.ส.ภารดี พุฒศรี | 60110-1 | | |
| นายธงชัย วันอารย์ | 30101 | | |
| งานวิจัยและวิเทศสัมพันธ์ | | | |
| โทรศัพท์ 037-395-451-6 | | | |
| นางสมทรง ภารพงษ์ | 60429 | | somsongpa@g.swu.ac.th |
| น.ส.พุกษา แจ่มใส | 60428 | | phueksac@g.swu.ac.th |
| น.ส.เกศินี นุชเจริญ | 60429 | | kasineen@g.swu.ac.th |
| นายอดิศร แสงชื่อ | 60428 | | adisorn@g.swu.ac.th |
| น.ส.นันวดี ทองกระจ่าง | 14405 | | nunwadee@g.swu.ac.th |
| น.ส.ธีราพร ตู่แก้ว | 60429 | | tiraporn@g.swu.ac.th |
| นายเดชิต ศรีปิ่นเป้า | 14003 | | tachits@g.swu.ac.th |
| งานนโยบายและวางแผน | | | |
| โทรศัพท์ 085-761-9341 | | | |
| โทรสาร 037-395-451- 5 | | | |
| หัวหน้างานนโยบายและแผน(คณะแพทยศาสตร์) | | | |
| น.ส.นิตยา ขวัญสุวรรณ | 60231 | | nittayah@g.swu.ac.th |
| หัวหน้างานนโยบายและแผน(ศูนย์การแพทย์ฯ) | | | |
| นางสุมาลี รื่นสุข | 60231 | | sumaleem@g.swu.ac.th |
| | | | |

| ชื่อ - ตำแหน่ง | ที่ทำงาน | | e - mail |
|--|----------|-------------|--------------------------|
| | ภายใน | ภายนอก/DID | |
| บุคลากรงานนโยบายและแผน | | | |
| น.ส.บุษยา โฉมฉิน | 60240-1 | | busaya@gs.wu.ac.th |
| น.ส.พานาวรรณ ภูสี | 60240-1 | | panawan@gs.wu.ac.th |
| น.ส.สุรีพร กุลมณี | 60240-1 | | sureepornkun@gs.wu.ac.th |
| น.ส.อรุณี จันท์แสง | 60240-1 | | aruneej@gs.wu.ac.th |
| น.ส.รสสุคนธ์ อ้วนผักไหม | 60240-1 | | rotsukhonu@gs.wu.ac.th |
| น.ส.ปานิศา อัครโมคาสิน | 60240-1 | | panusa@gs.wu.ac.th |
| งานประกันคุณภาพ | | | |
| โทรศัพท์. 037-395-085-6 | | | |
| โทรศัพท์ 037-395-451-5 | | | |
| หัวหน้างานประกันคุณภาพ | | | |
| นายคมสันต์ ศรีแสง | 60433 | | komsans@gs.wu.ac.th |
| น.ส.เกวลิน ยิ่งประเสริฐ | 60433 | | kewalin@gs.wu.ac.th |
| น.ส.สุปราณี ทุมสิทธิ์ | 60433 | | supraneet@gs.wu.ac.th |
| ห้องปฏิบัติการรวม (MDL) โทรศัพท์ 02-260-2122-4 | | | |
| นายภัทรพล คำทวี | 14219 | 02-649-5337 | surink@gs.wu.ac.th |
| โครงการจัดกิจกรรมสถานบริการทางการแพทย์ มศว คลินิก ชั้น 3 อาคารบริการ ศ.ม.ล.ปิ่น มาลากุล | | | |
| โทรศัพท์/โทรสาร 02-204-1574 | | | |
| ประธานกรรมการบริหารโครงการจัดกิจกรรมสถานบริการทางการแพทย์ มศว คลินิก | | | |
| รศ.นพ.ไพโรจน์ จงบุญญัตติเจริญ | | | |
| การเงิน | | | |
| น.ส.มลวรีย์ ไตรธนาอังกูร | 12532 | | |
| พัสดุ | | | |
| โทรศัพท์ 02-204-1573 | | | |
| น.ส.กนกลักษณ์ ชาตยานนท์ | | | |
| นักจัดการงานทั่วไป | | | |
| น.ส.สุนทรี ไพริน | 12534 | | |
| | | | |

| ชื่อ - ตำแหน่ง | ที่ทำงาน | | e - mail |
|---|----------|----------------------------|------------------------|
| | ภายใน | ภายนอก/DID | |
| ผู้ปฏิบัติงานทั่วไป | | | |
| น.ส.อมรรัตน์ บุญหล้า | 15686 | 02-649-5923 | |
| พยาบาลวิชาชีพ | | | |
| นางปริดา โพรลักษณ์ | 15686 | 02-649-5923 | phreetha@swu.ac.th |
| น.ส.ปิยะวรรณ พลอาษา | 15686 | 02-649-5923 | piyawanpo@swu.ac.th |
| นางกนกวรรณ สุขพงษ์ | 15686 | 02-649-5923 | |
| เภสัชกร | | | |
| นายทศพร วิชัยเฉลิมวงศ์ | 15686 | 02-649-5923 | |
| โครงการจัดกิจกรรมสถานบริการการแพทย์ ศูนย์ผิวหนัง มศว ชั้น 4 อาคารบริการ ศ.ม.ล.ปิ่น มาลากุล | | | |
| โทรศัพท์ระบบอัตโนมัติ 02-649-5000 | | | |
| โทรศัพท์/โทรสาร 02-259-4260 | | | |
| ผู้อำนวยการศูนย์ผิวหนัง มศว | | | |
| รศ.นพ.มนตรี อุดมเพทายกุล | 15417 | 02-649-5060 02-649-5922 | montri@g.swu.ac.th |
| นางมัญฑิรา สือคิลกวัฒนา | 15417 | 02-649-5060 02-649-5922 | muntira@g.swu.ac.th |
| น.ส.พลอยไพลิน นิลรัตน์ | 15417 | 02-649-5060 02-649-5922 | ploypailin@g.swu.ac.th |
| น.ส.ฐานิยา กำเนิดนนท์ | 12565 | | |
| การเงิน | | | |
| น.ส.อุทัยรัตน์ มัทธนะเศรษฐ์ | 12564 | | uthairat@g.swu.ac.th |
| นายธีร์เมธา ชมหมี | 15417 | 02-649-5060 02-649-5922 | nattaponc@g.swu.ac.th |
| พัสดุ | | | |
| น.ส.ศิริัญญา ยงยุทธ | 15417 | 02-649-5060 02-649-5922 | tirinya@g.swu.ac.th |
| | | | |
| | | | |

| ชื่อ - ตำแหน่ง | ที่ทำงาน | | e - mail |
|--------------------------------|----------|-------------|----------------------------|
| | ภายใน | ภายนอก/DID | |
| ภาควิชากายวิภาคศาสตร์ | | | |
| โทรศัพท์/โทรสาร 02-260-1532 | | | |
| หัวหน้าภาควิชากายวิภาคศาสตร์ | | | |
| รศ.ดร.วิสุทธิ ประดิษฐ์อาชีพ | 14503 | 02-649-5818 | wisuit@g.swu.ac.th |
| ผศ.แดง นิลบุหงา | 14508 | 02-649-5358 | somneuk@g.swu.ac.th |
| รศ.ดร.อุดมศรี โชว์พิทพรชัย | 14507 | 02-649-5357 | udomsri@g.swu.ac.th |
| รศ.ดร.บุษบา ปันยารชุน | 14523 | | busaba@g.swu.ac.th |
| ผศ.ดร.น.สพ.พูลพล ผดุงชัยโชติ | 14506 | 02-649-5356 | poolpol@g.swu.ac.th |
| รศ.ดร.สพ.ญ.วนิดา ไตรพานิชย์กุล | 14505 | 02-649-5354 | wanidatr@g.swu.ac.th |
| ผศ.ดร.สพ.ญ.อรพิน เกิดประเสริฐ | 14511 | 02-649-5360 | orapin@g.swu.ac.th |
| อ.ดร.พงษ์ศักดิ์ ชันธ์เพชร | 14509 | 02-649-5359 | pongsakk@g.swu.ac.th |
| รศ.ดร.รักษวรรณ พูนคำ | 14504 | 02-649-5813 | raksawan@g.swu.ac.th |
| อ.ดร.จิตราภรณ์ ควรประดิษฐ์ | | | chitraporn@g.swu.ac.th |
| ผศ.ดร.สิรินันท์ พงศ์เมธิกุล | | | sirinunp@g.swu.ac.th |
| ผศ.ดร.สมใจ อภิเสวตกานต์ | 11891 | | somjaia@g.swu.ac.th |
| อ.ดร.อรรถบุญญ วัฒนธรรมาวุธ | | | atthaboon@g.swu.ac.th |
| อ.ดร.น.สพ.รัฐจักร รังสิวิวัฒน์ | | | ruttachuk@g.swu.ac.th |
| อ.ดร.รัชฎาภรณ์ ประมงค์ | | | ratchadapornpr@g.swu.ac.th |
| น.ส.สุมล จิ่งอุดมเจริญ | 14502 | 02-649-5350 | sumon@g.swu.ac.th |
| นายนพดล อินทรทัต | 14502 | 0-2649-5350 | noppadol@g.swu.ac.th |
| นายหนุ่ม สิงสาระ | 14502 | 0-2649-5350 | num@g.swu.ac.th |
| น.ส.กรรวิ สะเดา | 14502 | 02-649-5350 | thitabhat@g.swu.ac.th |
| น.ส.มัญชุสา ช่วยศรี | 14502 | 02-649-5350 | siraporn@g.swu.ac.th |
| นายสมชัย โชติทวีบูลย์ | 14502 | 0-2649-5350 | |
| นายจิตชนม์ ผลประยูร | 14502 | 02-649-5350 | jitchon@g.swu.ac.th |
| นายศรัณพงค์ กิ่งรุ่งเพชร | 14502 | 0-2649-5350 | tayayut@g.swu.ac.th |
| ธุรการภาควิชา | 14502 | 02-649-5350 | |

| ชื่อ - ตำแหน่ง | ที่ทำงาน | | e - mail |
|-------------------------------|-------------|------------|--------------------------|
| | ภายใน | ภายนอก/DID | |
| ภาควิชากุมารเวชศาสตร์ | 60717-8 | | |
| โทรศัพท์. 037-395-085-6 | | | |
| ห้องพักอาจารย์แพทย์ | | | |
| สำนักงานงานบริหารทั่วไป | 60717 | | |
| สำนักงานงานการเรียนการสอน | | | |
| หัวหน้าภาควิชากุมารเวชศาสตร์ | | | |
| ผศ.นพ.สรวุฒิ พงศ์โรจน์เผ่า | 60717-8 | | sorawuth@g.swu.ac.th |
| รศ.พญ.บานชื่น เบญจสุวรรณหงเทพ | 10901/10920 | | banchaun@g.swu.ac.th |
| รศ.นพ.อรุชา ตรีศิริโชติ | 60717/60719 | | arucha@g.swu.ac.th |
| ผศ.พญ.จันทนา พันธุ์บุรณะ | 10901/10920 | | jantana@g.swu.ac.th |
| รศ.นพ.สงวนศักดิ์ ฤกษ์สุภผล | 10901/10920 | | sanguans@g.swu.ac.th |
| รศ.พญ.ทวิมา ศิริรัมย์ | 10901/10920 | | tawima@g.swu.ac.th |
| รศ.นพ.โอฬาร พรหมาลิขิต | 10901/10920 | | olarn@g.swu.ac.th |
| ผศ.นพ.สมบูรณ์ จันทร์สกุลพร | 10901/10920 | | somboonh@g.swu.ac.th |
| ผศ.พญ.มนจุฑา เอี่ยมอุดมกาล | 10901/10920 | | monchuth@g.swu.ac.th |
| ผศ.พญ.ยิ่งวรรณ เจริญยิ่ง | 10901/10920 | | yingwan@g.swu.ac.th |
| ผศ.พญ.นัทฏกานต์ วงศ์จิตรตัน | 10901/10920 | | nattakam@g.swu.ac.th |
| อ.พญ.พรพิมล เจนยงศักดิ์ | 10901/10920 | | pornpimonj@g.swu.ac.th |
| ผศ.พญ.สุธิดา ศิริพรพาณิชย์ | 10901/10920 | | suthidac@g.swu.ac.th |
| อ.นพ.ศิวัฒน์ ศรีเมือง | 10901/10920 | | siwat@g.swu.ac.th |
| ผศ.พญ.อัจฉราพร เมฆศิขริน | 10901/10920 | | acsaraporn@g.swu.ac.th |
| ผศ.พญ.กรรณิการ์ วงศ์ภาวิทย์ | 10901/10920 | | kannikar@g.swu.ac.th |
| อ.พญ.ภัทรพร วิลาวรรณ | 10901/10920 | | pattarapornw@g.swu.ac.th |
| อ.นพ.ปฐมคม เปรื่องประเสริฐ | 10901/10920 | | patamakom@g.swu.ac.th |
| อ.นพ.พนิต ทักขิณเสถียร | 10901/10920 | | panitt@g.swu.ac.th |
| อ.พญ.ปัญจรัตน์ โสวิทยสกุล | 10901/10920 | | panjarat@g.swu.ac.th |
| อ.นพ.ฉัตรชัย ชำรงอาจารย์กุล | 10901/10920 | | chatchait@g.swu.ac.th |
| อ.พญ.กิรณา วิณิน | 60718 | | kirana@g.swu.ac.th |

| ชื่อ - ตำแหน่ง | ที่ทำงาน | | e - mail |
|-----------------------------------|-------------|-------------|-------------------------|
| | ภายใน | ภายนอก/DID | |
| อ.พญ.อัญญา กุลบุญ | 60718 | | aunya@gs.wu.ac.th |
| อ.พญ.กีนรี สรพิพัฒน์เจริญ | 60718 | | kinnaree@gs.wu.ac.th |
| นางไพเราะ บุตรลพ | 10901/10920 | | parieo@gs.wu.ac.th |
| นางณัฐพร เทศมหา | 60717 | | nataporn@gs.wu.ac.th |
| น.ส.วันวิสา วงษ์อารี | 10920 | | suthida@gs.wu.ac.th |
| น.ส.ปรียาภรณ์ ศิริมหา | 10901 | | |
| ภาควิชาจิตเวชศาสตร์ | | | |
| โทรศัพท์ 037-395-085-6 | | | |
| หัวหน้าภาควิชาจิตเวชศาสตร์ | | | |
| อ.พญ.ศันสนีย์ นิชู | 60803 | | sansaneen@gs.wu.ac.th |
| รศ.พญ.วันเพ็ญ ชุรกิตต์วัฒนการ | 80705 | | wanpentu@gs.wu.ac.th |
| ผศ.นพ.ทรงภูมิ เบญญากร | 60803 | | songpoom@gs.wu.ac.th |
| อ.นพ.รัตน์ภูมิ วัฒนปัญญาสกุล | 60803 | | rattanapoom@gs.wu.ac.th |
| อ.นพ.ดีพร้อม ศิริเขต | 60803 | | deeprom@gs.wu.ac.th |
| อ.นพ.ธนวิศว์ จำเนียรกาล | 60803 | | tanawis@gs.wu.ac.th |
| ผศ.นพ.กฤตศักดิ์ อนุโรจน์ | 60803 | | krittisak@gs.wu.ac.th |
| น.ส.ชุตินา เสือแก้ว | 60803 | | |
| น.ส.น้ำทิพย์ หวังวิวัฒน์เจริญ | 60803 | | namtip@gs.wu.ac.th |
| น.ส.ทิภาพร รติธรรมานนท์ | 60803 | | tipapornr@gs.wu.ac.th |
| ภาควิชาจุลชีววิทยา | | | |
| โทรศัพท์ 02-260-2122-4 | | | |
| โทรสาร 02-649-5394 ต่อ 14902 | | | |
| หัวหน้าภาควิชาจุลชีววิทยา | | | |
| รศ.ดร.มาลัย ทวีโชติภัทร์ | 14901 | 02-649-5393 | malai@gs.wu.ac.th |
| รศ.ดร.สุภิญญา พงษ์สังข์ | 14904 | 02-649-5395 | supinyap@gs.wu.ac.th |
| รศ.ดร.จันทนา เมฆสีประหลาด | 14917 | 02-649-5821 | chantana@gs.wu.ac.th |
| รศ.ดร.ธีรพร ชินชัย | 14909 | 02-649-5399 | teerapor@gs.wu.ac.th |
| ผศ.ดร.ปิยะธิดา ตั้งธีระวัฒนะ | 14946 | | piyatida@swu.ac.th |

| ชื่อ - ตำแหน่ง | ที่ทำงาน | | e - mail |
|--------------------------------|--------------|--------------------|-----------------------|
| | ภายใน | ภายนอก/DID | |
| ผศ.ดร.วรรณมา ผู้มีโชคชัย | 14905 | 02-649-5396 | pwanna@gs.wu.ac.th |
| รศ.ดร.เบญจมาศ วงศ์สัตยพนธ์ | 14534 | 02-649-5365 | benjamat@gs.wu.ac.th |
| ผศ.ดร.เครือวัลย์ โชติเลอศักดิ์ | 14910 | | kruawanc@gs.wu.ac.th |
| ผศ.ดร.ศรีสมบัติ พุฒิกมลกุล | 14910 | | srisombat@gs.wu.ac.th |
| อ.ดร. อนิรุทธิ์ ลิ้มตระกูล | 14908 | 02-649-5398 | anirut@gs.wu.ac.th |
| ผศ.ดร.ขวัญนันท์ นันทวิสัย | 14952 | 02-649-5341 | kwannan@gs.wu.ac.th |
| ผศ.ดร.นิตยา ไตรภิญโญภาพ | 14912 | 02-649-5400 | nittaya@gs.wu.ac.th |
| นายสิริชัย ฉายเพชร | 14911 | 02-649-5823 | sirichaic@gs.wu.ac.th |
| น.ส.เพ็ญนภา กล้าสนาม | 14901 | 02-649-5393 | pennapak@gs.wu.ac.th |
| น.ส.บุญรัตน์ ลัดดา | 14911 | 02-649-5823 | boonyarut@gs.wu.ac.th |
| น.ส.สุนิสา กองแก้ว | 14901 | 02-649-5393 | sunisa@gs.wu.ac.th |
| นางนภัสสร ไกรสกุล | 14901 | 02-649-5393 | napatsorn@gs.wu.ac.th |
| ห้องปฏิบัติการ 910 ชั้น 9 | 14903 | 02-649-5394 | |
| ห้องปฏิบัติการ ชั้น 10 | 14918 | | |
| ธุรการภาควิชา | 14901 | 02-649-5393 | |
| โทรสาร | 14903 | 02-649-5394 | |
| ภาควิชาชีวเคมี | | | |
| โทรสาร 02-260-8100 ต่อ | | | |
| หัวหน้าภาควิชาชีวเคมี | | | |
| อ.พญ.จันทร์ทรา ตันนัทยุทธวงศ์ | 14617 | 02-649-5373 | chantra@gs.wu.ac.th |
| ศ.ดร.โกสุม จันทร์ศิริ | 14605 | 02-649-5370 | kosum@gs.wu.ac.th |
| รศ.ดร.วาสนา สุขุมศิริชาติ | 14603 | 02-649-5368 | wasanas@gs.wu.ac.th |
| ผศ.ดร.วัลยา ธเนศพงศ์ธรรม | 14609 | 02-649-5837 | wanlaya@gs.wu.ac.th |
| อ.ดร.นุจรี ตัญญาพัฒน์กุล | 14616 | 02-649-5372 | nudjaree@gs.wu.ac.th |
| ศ.ดร.รมิดา วัฒนโกศาสิน | 14604 | 02-649-5369 | ramidaw@gs.wu.ac.th |
| อ.ดร.ศิวพร วรรณะเอี่ยมพิกุล | 14635 | | sivaporn@gs.wu.ac.th |
| นายไพศาล ขาวสัก | 14606 | 02-649-5835 | paisark@gs.wu.ac.th |
| นางอาชว์ดาม์ ภาคพิธเจริญ | 14606 | 02-649-5835 | ardapak@gs.wu.ac.th |
| น.ส.อรนัย ไชยทน | 14603 | 02-649-5368 | oranai@gs.wu.ac.th |
| ห้อง Cell Culture | 14612 | | |
| ธุรการภาควิชา | 14603 | 02-649-5368 | |

| ชื่อ - ตำแหน่ง | ที่ทำงาน | | e - mail |
|---|--------------|------------|------------------------|
| | ภายใน | ภายนอก/DID | |
| ภาควิชานิติเวชศาสตร์ 10185 | | | |
| โทรศัพท์ 037-395-085-7 ต่อ 60902-3 | | | |
| สำนักงาน | 60902 | | |
| ห้องพักอาจารย์แพทย์ | 60902 | | |
| ห้องตรวจนิติเวชคลินิก ศกพ ชั้น 1 | 10188 | | |
| ห้องนิรภัย ชั้นใต้ดิน | 10029 | | |
| ภาควิชานิติเวชศาสตร์ | 60902 | | |
| อ.พญ.วรัทพร สิทธิเจริญ | 60902 | | warataporn@g.swu.ac.th |
| ผศ.พญ.ศิริินทร์ บุษยามานนท์ | 60902 | | sirin@g.swu.ac.th |
| อ.นพ.อภิชัย แผลงศร | 60902 | | apichaip@g.swu.ac.th |
| รศ.นพ.วีระศักดิ์ จรัสชัยศรี | 60902 | | werasak@g.swu.ac.th |
| นพ.วาทีตต์ รุจิราวรรณ | 60902 | | watit@g.swu.ac.th |
| อ.นพ.ธัญญศักดิ์ เอกเวชวิท | 60902 | | thanyasak@g.swu.ac.th |
| น.ส.ชนิดา งามประดับ | 60902 | | chanidan@g.swu.ac.th |
| นางปาริชาติ บุญสถิตย์ | 60902 | | parichatb@g.swu.ac.th |
| ภาควิชาพยาธิวิทยา | | | |
| โทรศัพท์ (องค์กรฯ) 037-395-085-6 ต่อ 10355 | | | |
| โทรศัพท์ (ประสานมิตร) 02-260-8100 ต่อ 14014 - 5 | | | |
| อ.ลิขิต รังสิรัตน์กุล | 10355 | | likit@g.swu.ac.th |
| ผศ.พญ.นันทนา ชุมช่วย | 10355 | | nantana@g.swu.ac.th |
| รศ.วีรวรรณ เล็กสกุลไชย | 10355 | | veeravah@g.swu.ac.th |
| อ.ดร.วิทยา จอมอูย | 10348 | | wittayaj@g.swu.ac.th |
| อ.นพ.สมดี รัตนวิบูลย์ | 10355 | | somdee@g.swu.ac.th |
| อ.พร้อมจิต ศรียาภัย | 10341 | | promjit@g.swu.ac.th |
| อ.พญ.เอี่ยมพร ศรีสนธิ์ | 10338 | | uamporn@g.swu.ac.th |
| อ.พญ.มนัสนันท์ รวีสุนทรเกียรติ | 10338 | | manasananr@g.swu.ac.th |
| อ.นพ.สุริยา ผ่องสวัสดิ์ | 10338 | | suriya@g.swu.ac.th |
| อ.นพ.เทอดเกียรติ ตรงวงศา | 10338 | | therdkiat@g.swu.ac.th |

| ชื่อ - ตำแหน่ง | ที่ทำงาน | | e - mail |
|---------------------------------|--------------|--------------------|--------------------------|
| | ภายใน | ภายนอก/DID | |
| อ.ดร.สุภาพร วิวัฒนากุล | 10341 | | supapowi@gs.wu.ac.th |
| อ.นพ.ปานิช อชินธรางกูร | 10338 | | |
| น.ส.อาทิสยา พิมพ์า | 10355 | | atisaya@gs.wu.ac.th |
| น.ส.ชัญชิตา ขุนไพชิต | 10325 | | chananchida@gs.wu.ac.th |
| น.ส.กัญญาวิตา โลกนิมิตร | 10355 | | |
| น.ส.สุธีรา ขำน้ำคู้ | 10352 | | suthirak@gs.wu.ac.th |
| ภาควิชาเกษตรศาสตร์ | | | |
| รศ.ดร.สุวรา วัฒนพิทยกุล | 14810 | 02-649-5392 | suvara@gs.wu.ac.th |
| ผศ.ดร.ยามาระตี จัยสิน | 14809 | 02-649-5391 | yamaratee@gs.wu.ac.th |
| รศ.ดร.ลัดดาวัลย์ ผิวทองงาม | 14806 | 02-649-5387 | laddawal@gs.wu.ac.th |
| อ.ดร.ปภาวี สมาริวัฒน์ | 14807 | 02-649-5389 | papavees@gs.wu.ac.th |
| น.ส.สุมินตรา ศรีรัตน์ | 14813 | | sumintras@gs.wu.ac.th |
| น.ส.ลักษณวดี เผ่าจินตามุข | 14803 | 02-649-5385 | luksanavadee@gs.wu.ac.th |
| ธุรการภาควิชา | 14803 | 02-649-5385 | |
| ภาควิชารังสีวิทยา | | | |
| โทรศัพท์. 037-395-085-6 | | | |
| หัวหน้าภาควิชารังสีวิทยา | | | |
| ผศ.นพ.วิชิต ลีละศิธร | 10234,10231 | | vichit@gs.wu.ac.th |
| อ.นพ.วศิน รุ่งเรืองวุฒิไกร | 10231 | | vasin@gs.wu.ac.th |
| ผศ.พญ.วรรณพร บุรีวงษ์ | 10231 | | wanaporn@gs.wu.ac.th |
| อ.พญ.ศิรินุช วัฒนนะไพบูลย์สุข | 10231 | | sirinut@gs.wu.ac.th |
| อ.นพ.พนิตพงษ์ มารุ่งโรจน์ | 10231 | | panitpong@gs.wu.ac.th |
| อ.พญ.สัณห์สิริ สุดชื่น | 10231 | | sunsiree@gs.wu.ac.th |
| อ.นพ.พีรพงษ์ งามสันติกุล | 10231 | | peerapong@gs.wu.ac.th |
| อ.นพ.อภิชาติ ท่าช้าง | 10231 | | apichartt@gs.wu.ac.th |
| อ.พญ.ธนธรณ์ ศรีเจริญ | 10231 | | thanatorn@gs.wu.ac.th |
| อ.นพ.อนุชิต นิมิตถารดี | 10231 | | anuchitn@gs.wu.ac.th |
| นางธนีสสราร สาระศรี | 10228 | | thanissara@gs.wu.ac.th |
| น.ส.ลัดดาวัลย์ เหมือนแยม | 10231 | | laddawanm@gs.wu.ac.th |
| น.ส.จันทร์เพ็ญ บุญเคลิ้ม | 10234 | | chanphen@gs.wu.ac.th |

| ชื่อ - ตำแหน่ง | ที่ทำงาน | | e - mail |
|--|--------------|------------|--------------------------|
| | ภายใน | ภายนอก/DID | |
| ภาควิชาวิสาขศึกษา | | | |
| โทรศัพท์ 037-395-085-6 | | | |
| ผศ.พญ.จุฑารัตน์ เลื่อนผลเจริญชัย | 10438 | | jutaratl@g.swu.ac.th |
| ผศ.พญ.พัชนี ภาษิตชาคริต | 10438 | | patchanee@g.swu.ac.th |
| ผศ.พญ.ดุจเดือน สีละมาต | 10438 | | dujduan@g.swu.ac.th |
| ผศ.นพ.ชัยพฤกษ์ กุสุมาพรรณโณ | 10438 | | chaiyap@g.swu.ac.th |
| ผศ.พญ.ผกาพรรณ บุปผา | 10438 | | phakapan@g.swu.ac.th |
| อ.นพ.ณัฐพจน์ รัตนบุรี | 10438 | | nudtapod@g.swu.ac.th |
| อ.พญ.วนิดา จงอรุณงามแสง | 10438 | | wanidach@g.swu.ac.th |
| อ.พญ.รัตนพร อิมอารมณี | 10438 | | rattanaporni@g.swu.ac.th |
| พญ.ดลชนก สิริโคคารักษ์ | 10438 | | donchanok@g.swu.ac.th |
| อ.นพ.ประชาชนาล พรหมเสนา | 10438 | | |
| น.ส.สุกัญญา พงษ์มาลา | 10438 | | sukanyapo@g.swu.ac.th |
| น.ส.ทองสุข ประมล | 10438 | | |
| ภาควิชาเวชศาสตร์ป้องกันและสังคม | | | |
| โทรศัพท์ 037-395-085-6 | | | |
| ห้องพักอาจารย์แพทย์ | 60810 | | |
| ผศ.นพ.สุธีร์ รัตนเมงคกุล | 60810 | | suthee@g.swu.ac.th |
| รศ.นพ.วรพจน์ ตันติศิริวัฒน์ | 60808 | | woraphot@g.swu.ac.th |
| ผศ.นพ.กิตติพงษ์ คงสมบูรณ์ | 60808 | | kittipoo@g.swu.ac.th |
| อ.นพ.มนัสวิน อ่อนหวาน | 60808 | | manasvin@g.swu.ac.th |
| ผศ.นพ.สุรเชษฐ์ เลิศศิริพันธุ์ | 60808 | | surachet@g.swu.ac.th |
| รศ.นพ.ฉัตรชัย เอกปัญญาสกุล | 60808 | | chatchaie@g.swu.ac.th |
| ผศ.พญ.ลักณา ฤกษ์ศุภผล | 60808 | | lakkana@g.swu.ac.th |
| อ.อัลเฟรโด วิทยาโรเอล | 60808 | | |
| อ.นพ.ชวินทร์ สุวรรณฉัตรชัย | 60808 | | chawin@g.swu.ac.th |
| อ.นพ.อนันตพัฒน์ สี่หิรัญวงศ์ | 60808 | | anantapat@g.swu.ac.th |
| อ.นพ.จิรวัดน์ บุพพันเหรียญ | 60808 | | jirawatb@g.swu.ac.th |
| อ.พญ.นันทิชา คมนามูล | 60808 | | nanticha@g.swu.ac.th |
| น.ส.นงลักษณ์ ปันเงิน | 60808 | | nongluk@g.swu.ac.th |
| น.ส.วิชุดา รุ่งกำจัต | 60808 | | wichudar@g.swu.ac.th |

| ชื่อ - ตำแหน่ง | ที่ทำงาน | | e - mail |
|------------------------------------|----------|------------|-------------------------|
| | ภายใน | ภายนอก/DID | |
| ภาควิชาศิลปศาสตร์ | | | |
| โทรศัพท์ 037-395-085-6 ต่อ 60712-3 | | | |
| หัวหน้าภาควิชาศิลปศาสตร์ | 60711 | | |
| รศ.นพ.ปริญญา อัครานุกษ์กุล | 60712 | | prinyaak@g.swu.ac.th |
| อ.นพ.สมเกียรติ นามประดิษฐ์ | 60712 | | somkiatn@g.swu.ac.th |
| รศ.นพ.วิชิต วิริยะโรจน์ | 60712 | | vichitvi@g.swu.ac.th |
| อ.นพ.อนุรักษ์ ดาวลอย | 60712 | | anurakd@g.swu.ac.th |
| รศ.พญ.ดลฤดี สองทิศ | 60712 | | dolrudee@g.swu.ac.th |
| รศ.นพ.ธวัชชัย ตูลวรธนะ | 60712 | | thawatchait@g.swu.ac.th |
| ผศ.นพ.ไกรยศ เกียรติสุนทร | 60712 | | krairot@g.swu.ac.th |
| อ.นพ.วิชยา วิรุรวานิชย์ | 60712 | | wichaya@g.swu.ac.th |
| ผศ.นพ.หริรักษ์ ยอดยิ่ง | 60712 | | hariruk@g.swu.ac.th |
| อ.พญ.ภาวนี ศรีหล้า | 60712 | | pawanee@g.swu.ac.th |
| อ.นพ.อภิรักษ์ แก้วประดิษฐ์ | 60712 | | apinan@g.swu.ac.th |
| ผศ.นพ.ศรายุทธ วิริยะศิริพงศ์ | 60712 | | sarayuthv@g.swu.ac.th |
| อ.นพ.สรศักดิ์ สารวิริยะพงศ์ | 60712 | | sun@g.swu.ac.th |
| ผศ.นพ.ธนา บุญสินสุข | 60712 | | thanab@g.swu.ac.th |
| อ.พญ.วรรณมา เลิศสุขสวัสดิ์ | 60712 | | wannal@g.swu.ac.th |
| อ.นพ.ธรรมนิจ รุกขชาติ | 60712 | | thammanij@g.swu.ac.th |
| อ.พญ.เสริมศรี พงษ์รัตน์กุล | 60712 | | sermsrip@g.swu.ac.th |
| ผศ.นพ.สุรเชษฐ์ ศรีแก้ว | 60712 | | surachets@g.swu.ac.th |
| อ.นพ.ชุมพล คคนานต์ | 60712 | | chumponk@g.swu.ac.th |
| อ.นพ.สารัฐ สงวนหล่อสิทธิ์ | 60712 | | sarat@g.swu.ac.th |
| อ.นพ.อนุวัฒน์ ชาติกิจเจริญ | 60712 | | anuwat@g.swu.ac.th |
| อ.พญ.วิมลลิน กาญจนากุล | 60712 | | wimalin@g.swu.ac.th |
| อ.พญ.กฤษฎรัตน์ เอื้ออนุสรณ์ | 60712 | | karanrat@g.swu.ac.th |
| อ.นพ.ชยุตม์ ศรีวัฒนวรชัย | 60712 | | chayuth@g.swu.ac.th |
| อ.นพ.ศุภภัทร ลือพงศ์พาณิชย์ | 60712 | | supapat@g.swu.ac.th |
| น.ส.วชิราพรรณ รอดเกิด | 60712 | | wachirapan@g.swu.ac.th |
| น.ส.วนัสสุดา เดวีเลาะ | 60713 | | wanutsuda@g.swu.ac.th |
| น.ส.สุธีภรณ์ กลิ่นหอม | 60713 | | sasat@g.swu.ac.th |

| ชื่อ - ตำแหน่ง | ที่ทำงาน | | e - mail |
|--|----------|-------------|-----------------------|
| | ภายใน | ภายนอก/DID | |
| ภาควิชาสรีรวิทยา | | | |
| โทรสาร 02-260-1533 | | | |
| หัวหน้าภาควิชาสรีรวิทยา | | | |
| รศ.ดร.อัมพร จาริยะพงศ์สกุล | 14706 | 02-649-5379 | anporma@g.swu.ac.th |
| รศ.ดร.วัชรวิวรรณ ทองสะอาด | 14707 | 02-649-5816 | watchare@g.swu.ac.th |
| | | 02-649-5921 | |
| รศ.ดร.ฉัตรศรี เดชะปัญญา | 14701 | 02-649-5374 | chatsri@g.swu.ac.th |
| รศ.ดร.พัชรินทร์ เทพอารีนันท์ | 14716 | 02-649-5383 | patchar@g.swu.ac.th |
| รศ.ดร.รุ่งตะวัน สุภาพผล | 14702 | 02-649-5375 | roongs@g.swu.ac.th |
| รศ.ดร.พรรณี หนูชื่อตรง | 14709 | 02-649-5381 | punnee@g.swu.ac.th |
| รศ.ดร.สมฤดี สายหยุดทอง | 14705 | 02-649-5378 | somrudee@g.swu.ac.th |
| อ.ดร.ปิยะนุช ปัทมสถาน | 14715 | 02-649-5382 | piyanuj@g.swu.ac.th |
| ผศ.ดร.จิรัฏฐิญา ไตรสมบูรณ์ | 14708 | 02-649-5380 | hataitip@g.swu.ac.th |
| นายพงษ์พัฒน์ เวชสิทธิ์ | 14712 | 02-649-5826 | phongpha@g.swu.ac.th |
| น.ส.ดาวรุ่ง ศรีจิตรพงศ์ | 14710 | 02-649-5828 | dawrung@g.swu.ac.th |
| น.ส.บุญมา ศรีปิ่นเป้า | 14703 | 02-649-5376 | boonma@g.swu.ac.th |
| น.ส.โชติรส รัชชนันท์กร | 14703 | 02-649-5376 | chotirosr@g.swu.ac.th |
| ห้องปฏิบัติการ รศ.ดร.พรรณี หนูชื่อตรง | 14999 | | |
| ห้องปฏิบัติการ รศ.ดร.รุ่งตะวัน สุภาพผล | 14799 | | |
| ห้องปฏิบัติการ รศ.ดร.ฉัตรศรี/รศ.ดร.วัชรวิวรรณ ทองสะอาด | 14711 | 02-649-5820 | |
| ห้องปฏิบัติการ รศ.ดร.อัมพร/รศ.ดร.สมฤดี สายหยุดทอง | 14713 | 02-649-5824 | |
| ห้อง call culture | | | |
| ภาควิชาสัตวศาสตร์-นรีเวชวิทยา | | | |
| โทรศัพท์ 037-395-085-6 | 60811-5 | | |
| โทรสาร 037-395-085-6 ต่อ 60811-5 | 60811-5 | | |
| ห้องหัวหน้าภาควิชาสัตวศาสตร์-นรีเวชวิทยา | 60814 | | |
| สำนักงานบริหารทั่วไป | 60811 | | |
| สำนักงานการเรียนการสอน | 60812 | | |
| ห้องประชุม | 60813 | | |

| ชื่อ - ตำแหน่ง | ที่ทำงาน | | e - mail |
|----------------------------------|--------------|------------|------------------------|
| | ภายใน | ภายนอก/DID | |
| ห้องพักอาจารย์แพทย์ | 60815 | | |
| ผศ.นพ.สุทธา หามนตรี | 61811-2 | | suttha@g.swu.ac.th |
| ผศ.นพ.เกษม เรืองรองมรกต | 61811-2 | | kasemr@g.swu.ac.th |
| อ.นพ.กุศล เตชะพิเชฐวณิช | 61811-2 | | kusolt@g.swu.ac.th |
| รศ.นพ.ภาวิน พัวพรพงษ์ | 61811-2 | | pawin@g.swu.ac.th |
| ผศ.นพ.วิเชียร มโนเลิศเทเวศ | 61811-2 | | wic@g.swu.ac.th |
| รศ.พญ.ธารางรัตน์ หาญประเสริฐพงษ์ | 61811-2 | | tharangrat@g.swu.ac.th |
| อ.พญ.เมสिता สุขสมานวงศ์ | 61811-2 | | maysita@g.swu.ac.th |
| รศ.นพ.เมธาพันธ์ กิจพรธีรานันท์ | 61811-2 | | sumate@g.swu.ac.th |
| ผศ.พญ.อรสา เหมะจันท | 61811-2 | | aurasa@g.swu.ac.th |
| อ.นพ.อมรินทร์ นาควิเชียร | 61811-2 | | amarin@g.swu.ac.th |
| อ.นพ.มนต์ชัย สันติภาพ | 61811-2 | | monchai@g.swu.ac.th |
| อ.พญ.สิริวรรณ ศรีสุวรรณ | 61811-2 | | siriwansr@g.swu.ac.th |
| อ.พญ.ศิริเพ็ญ องค์กรสุวรรณ | 61811-2 | | siripeno@g.swu.ac.th |
| ผศ.พญ.ฐานิตรา ตันติเตมิต | 61811-2 | | tanitra@g.swu.ac.th |
| ผศ.พญ.วิภาดา เหล่าสุขสถิตย์ | 61811-2 | | wipada@g.swu.ac.th |
| อ.พญ.พัชฌิยา ญัฐโชติ | 61811-2 | | pattiya@g.swu.ac.th |
| อ.นพ.สิฐนันท์ ธนินทรานนท์ | 61811-2 | | sitthanan@g.swu.ac.th |
| อ.นพ.นพพร โรจน์เพ็ญเพียร | 61811-2 | | noppornr@g.swu.ac.th |
| อ.นพ.ศรุตม์ กิจอันเจริญ | 61811-2 | | saroot@g.swu.ac.th |
| อ.พญ.พรพรรณ ภาชีผล | 61811-2 | | pompunpr@g.swu.ac.th |
| อ.พญ.พัชรินทร์ เกียรติสารพิภพ | 61811-2 | | patcharink@g.swu.ac.th |
| น.ส.นิตยา ทองแก้ว | 61811-2 | | nittayath@g.swu.ac.th |
| น.ส.วรรณดี ศรีษะเสื่อ | 61811-2 | | wandeesr@g.swu.ac.th |
| น.ส.มนฤดี แสงสว่าง | 61811-2 | | |
| | | | |

| ชื่อ - ตำแหน่ง | ที่ทำงาน | | e - mail |
|--------------------------------|----------|------------|-------------------------|
| | ภายใน | ภายนอก/DID | |
| ภาควิชาอายุรศาสตร์ | 60618 | | |
| โทรศัพท์ 037-395-085-6 | | | |
| รศ.นพ.สุทัศน์ รุ่งเรืองหิรัญญา | 60618 | | suthatr@gs.wu.ac.th |
| ผศ.นพ.মনะพล กุลปราณีต | 60618 | | manapol@gs.wu.ac.th |
| อ.นพ.อรุณชัย แสงพานิชย์ | 60618 | | arooncch@gs.wu.ac.th |
| รศ.พญ.สิริภา ช้างศิริกุลชัย | 60618 | | siribha@gs.wu.ac.th |
| อ.นพ.ดิษฐจ โตวิกภัย | 60618 | | dissaruj@gs.wu.ac.th |
| รศ.พญ.สมลักษณ์ จึงสมาน | 60617-8 | | somluc@gs.wu.ac.th |
| ผศ.พญ.กุลธิดา เมธาวศิน | 60617 | | kulthida@gs.wu.ac.th |
| อ.นพ.พัชรสาร ลีนะสมิต | 60617 | | patcharasam@gs.wu.ac.th |
| ผศ.นพ.มณฑล ว่องวันดี | 60617 | | monton@gs.wu.ac.th |
| ผศ.พญ.นฤมล คงสาคร | 60617 | | narumonko@gs.wu.ac.th |
| อ.พญ.ศิริลักษณ์ สุทธิพนธ์ | 60617 | | sirilaks@gs.wu.ac.th |
| ผศ.พญ.ปิยนันท์ ขนไมตรี | 60617 | | piyanant@gs.wu.ac.th |
| ผศ.นพ.วรวุฒิ รุ่งแสงมบุญ | 60617 | | voravut@gs.wu.ac.th |
| ผศ.พญ.พิชญา เพชรบรม | 60617 | | pichaya@gs.wu.ac.th |
| รศ.นพ.ฉัตรชัย กรีพละ | 60617 | | chatchaik@gs.wu.ac.th |
| อ.พญ.รัชพร ทวีรุจนะ | 60617 | | rutchaporn@gs.wu.ac.th |
| อ.นพ.ภาณุณัฐ ม่วงน้อย | 60617 | | panunat@gs.wu.ac.th |
| อ.นพ.ภาสกร แสงสว่างโชติ | 60617 | | passagom@gs.wu.ac.th |
| อ.นพ.จิรายุทธ จันทร์มา | 60617 | | jirayut@gs.wu.ac.th |
| ผศ.พญ.นิศา มะเคื้อสี | 60617 | | nisam@gs.wu.ac.th |
| ผศ.พญ.ธีรานันท์ อังคนานาฏ | 60617 | | teeranan@gs.wu.ac.th |
| อ.นพ.อาทิตย์ วงษ์เสาวศุก | 60617 | | arithw@gs.wu.ac.th |
| อ.นพ.ณัฐพันธ์ รัตนจรัสกุล | 60617 | | nattapun@gs.wu.ac.th |
| นพ.ไบรอัน ลี | 60617 | | brian@gs.wu.ac.th |
| ผศ.นพ.ประสิทธิ์ อุพาพรรณ | 60617 | | prasit@gs.wu.ac.th |
| พญ.สิรภัทร ตูลาธรรมกิจ | 60617 | | sirapat@gs.wu.ac.th |

| ชื่อ - ตำแหน่ง | ที่ทำงาน | | e - mail |
|---|--------------|------------|-------------------------|
| | ภายใน | ภายนอก/DID | |
| อ.นพ.นพรัตน์ ฤชากร | 60617 | | nopparat@gs.wu.ac.th |
| อ.นพ.ปิยกรณ์ พูลแย้ม | 60617 | | piyakom@gs.wu.ac.th |
| อ.นพ.อัศวิน สุดเจริญ | 60617 | | aswin@gs.wu.ac.th |
| อ.นพ.ชาญชัย เจริญพงศ์สุนทร | 60617 | | chanchaic@gs.wu.ac.th |
| อ.นพ.พงศกร คงสาคร | 60617 | | pongsakornk@gs.wu.ac.th |
| อ.พญ.ปิยะพร ชื่นกลิ่น | 60617 | | piyaporn@gs.wu.ac.th |
| อ.พญ.จารุวรรณ สังข์มาลา | 60617 | | jaruwansun@gs.wu.ac.th |
| อ.นพ.สุชัชจันท์ ศรีชวลัฒนา | 60617 | | |
| นส.ปัทมา สดมัย | 60617 | | pattamas@gs.wu.ac.th |
| น.ส.โสธรา ธรรมทรัพย์ | 60617 | | sorayath@gs.wu.ac.th |
| น.ส.แก้วตา ทองดอนอับ | 60617 | | kaeota@gs.wu.ac.th |
| น.ส.จริยาพร สุวรรณนูน | 60617 | | |
| น.ส.มณีรัตน์ ปิ่นเงิน | 60617 | | maneeratp@gs.wu.ac.th |
| ภาควิชาออร์โธปิดิกส์ | | | |
| โทรศัพท์ 037-395-085-6 | | | |
| หัวหน้าภาควิชาภาควิชาออร์โธปิดิกส์ | 60611 | | |
| รศ.นพ.นิยม ละออปักษิณ | 60610 | | niyom@gs.wu.ac.th |
| อ.นพ.คมสัน ปลั่งศิริ | 60610 | | komson@gs.wu.ac.th |
| รศ.นพ.ชาญณรงค์ เกษมกิจวัฒนา | 60610 | | chann@gs.wu.ac.th |
| รศ.นพ.ชลวิช จันทร์ลลิต | 60610 | | cholawish@gs.wu.ac.th |
| ผศ.นพ.ศุภกิจ พิมลธเรศ | 60610 | | suphakijp@gs.wu.ac.th |
| ผศ.นพ.ธงชัย ก่อสันติรัตน์ | 60610 | | thongchaik@gs.wu.ac.th |
| รศ.นพ.ยิ่งยง ต่อดูตม | 60610 | | yingyong@gs.wu.ac.th |
| ผศ.นพ.วิศิษฐ์ รังษิณาภรณ์ | 60610 | | visit@gs.wu.ac.th |
| ผศ.นพ.ชัชวาลย์ เจริญธรรมรักษา | 60610 | | chatchavan@gs.wu.ac.th |
| ผศ.นพ.ฐิตินัฐ ดิลกหัตถการ | 60610 | | thitanut@gs.wu.ac.th |
| อ.นพ.ธนา ศิริพิสิฐศักดิ์ | 60610 | | thana@gs.wu.ac.th |
| อ.นพ.ปาริศร สุขวนิช | 60610 | | pawaris@gs.wu.ac.th |

| ชื่อ - ตำแหน่ง | ที่ทำงาน | | e - mail |
|---|----------|------------|-------------------------|
| | ภายใน | ภายนอก/DID | |
| อ.นพ.รณชิต บุญประเสริฐ | 60610 | | ronnachit@gs.wu.ac.th |
| อ.นพ.วิฑูว์ส บุญญานูวัตร | 60610 | | wittawatb@gs.wu.ac.th |
| ผศ.นพ.พิงควรรศ คงมาลัย | 60610 | | pinkawas@gs.wu.ac.th |
| อ.นพ.ภรณ์ยู วิไล | 60610 | | parunyu@gs.wu.ac.th |
| อ.นพ.ณัฐกร มหาสุภชัย | 60610 | | nattakorn@gs.wu.ac.th |
| นางธัญญาดา โฉมเขียว | 60610 | | thunyada@gs.wu.ac.th |
| น.ส.จารุภัทร กองแก้ว | 60610 | | jarupatk@gs.wu.ac.th |
| ภาควิชาจักษุวิทยา | | | |
| หัวหน้าภาควิชาจักษุวิทยา | | | |
| ผศ.พญ.วรัทพร จันทร์ลลิต | 11407-8 | | waruttaporn@gs.wu.ac.th |
| อ.นพ.ดิศรณ์ สุวจนภรณ์ | 10407-8 | | disorns@gs.wu.ac.th |
| อ.พญ.วณิชย์ ศรีพวาทกุล | 11407-8 | | wathanee@gs.wu.ac.th |
| ผศ.พญ.สุมาลี บุญยะสิทธิ์พรณ | 60708 | | sumaleeb@gs.wu.ac.th |
| อ.พญ.รพีพร ยอดพรหม | 60708 | | rapeeporn@gs.wu.ac.th |
| อ.พญ.พรรณลักษณ์ สิ้นสวัสดิ์ | 60708 | | pannaluck@gs.wu.ac.th |
| อ.พญ.พิชญา ประไพพานิช | 60708 | | pittaya@gs.wu.ac.th |
| อ.พญ.ณิชาบูล โชติขจรเกียรติ์ | 60708 | | nichaboonc@gs.wu.ac.th |
| อ.พญ.อิสรา เลิศจิรัชย์ | 60708 | | itsara@gs.wu.ac.th |
| น.ส.วัลยา นุชนิม | 60708 | | wanllaya@gs.wu.ac.th |
| น.ส.สินีนานู ศรีสอาด | 60708 | | |
| ภาควิชา โสต ศอ นาสิกวิทยา | | | |
| โทรศัพท์ 037-395-085-6,037-395-451 | | | |
| หัวหน้าภาควิชาโสต ศอ นาสิกวิทยา | | | |
| ศ.นพ.ชัยรัตน์ นิรันดร์ตัน | 60703 | | chairatn@gs.wu.ac.th |
| ผศ.พญ.จรินรัตน์ สิริรัฐวรรณ | 60262 | | jarinratn@gs.wu.ac.th |
| อ.พญ.พรรณนิภา วิริยะอมรชัย | 60703 | | pannipaw@gs.wu.ac.th |
| ผศ.นพ.วิศาล มหาสิทธิวัฒน์ | 60703 | | visan@gs.wu.ac.th |
| อ.ดร.นงเยาว์ ศรีนางแย้ม | 10502 | | nongyouw@gs.wu.ac.th |

| ชื่อ - ตำแหน่ง | ที่ทำงาน | | e - mail |
|---|----------|------------|-------------------------|
| | ภายใน | ภายนอก/DID | |
| อ.นพ.พิศิษฐ์ วณิชการตระกูล | 60703 | | pisitw@g.swu.ac.th |
| ผศ.พญ.อลีนา สรรค์ธีรภาพ | 60703 | | alena@g.swu.ac.th |
| อ.นพ.ณัฐรัฐ ตรีนุสนธิ์ | 60703 | | nuttarat@g.swu.ac.th |
| อ.นพ.ภาณุวัฒน์ วงษ์วัฒน์ | 60704 | | panuwatw@g.swu.ac.th |
| อ.พญ.ฐาณิญา โต๊ะประคู้ | 60703 | | jitaree@g.swu.ac.th |
| นางจิตรอารี วงศ์สัมพันธ์ | 60703 | | thaniyat@g.swu.ac.th |
| น.ส.กาญจนา นิสารพะยู | 60261 | | kanjananu@g.swu.ac.th |
| ภาควิชาเวชศาสตร์ฟื้นฟู | | | |
| โทรศัพท์ 037-395-085-6 ต่อ 60604 -5 | | | |
| หัวหน้าภาควิชาเวชศาสตร์ฟื้นฟู | | | |
| อ.พญ.ปภาณุช ชัยวิรัตน์ | 60604 | | paphanuch@g.swu.ac.th |
| ผศ.นพ.วรพล อร่ามรัศมีกุล | 60604 | | voraphol@g.swu.ac.th |
| อ.พญ.วันปณิธาน สุตเส่นหา | 60604 | | wanpanithan@g.swu.ac.th |
| น.ส.สุนันทา รักสนธิ | 60604 | | sunanthar@g.swu.ac.th |
| นายรติ แก้วสนธิ | 60604 | | ratik@g.swu.ac.th |
| ภาควิชาเวชศาสตร์ฉุกเฉิน | | | |
| โทรศัพท์. 037-395-085-6 ต่อ 60606 -7 | | | |
| รักษาการหัวหน้าภาควิชาเวชศาสตร์ฉุกเฉิน | | | |
| อ.พญ.นิโลบล ยาทองไชย | 60606 | | nilobon@g.swu.ac.th |
| อ.พญ.พันธุ์ทิพย์ สุวิวัฒน์ | 60606 | | panthip@g.swu.ac.th |
| อ.พญ.ณัฐกานต์ อรรถปรียางกูร | 60606 | | nattikarn@g.swu.ac.th |
| อ.พญ.นิลลักษณ์ ฉินกมลทอง | 60606 | | ninlaksami@g.swu.ac.th |
| อ.พญ.กนกพร พงศ์วิรัตน์ | 60606 | | |
| น.ส.สรลรัตน์ สุขศิลป์ | 60606 -7 | | saralrat@g.swu.ac.th |
| | | | |
| | | | |
| | | | |

| ชื่อ - ตำแหน่ง | ที่ทำงาน | | e - mail |
|--|-------------|------------|------------------------|
| | ภายใน | ภายนอก/DID | |
| ศูนย์การแพทย์สมเด็จพระเทพรัตนราชสุดาฯ สยามบรมราชกุมารี | | | |
| โทรศัพท์ระบบอัตโนมัติ 037-395-085-6, 037- 639-725 - 6 | | | |
| โทรสาร 037-395 -087 | | | |
| ผู้อำนวยการศูนย์การแพทย์ ฯ | | | |
| ผศ.พญ.นันทนา ชุมช่วย | | | nantana@g.swu.ac.th |
| เลขาผู้อำนวยการศูนย์การแพทย์ฯ | | | |
| น.ส.เกตุวดี พานสัมฤทธิ์ | ต่อ 10609 | | |
| รองผู้อำนวยการ ฯ ฝ่ายบริหาร | | | |
| ผศ.นพ.ฐิติณัฐ ดิลกหัตถการ | ต่อ 10623 | | |
| รองผู้อำนวยการ ฯ ฝ่ายสนับสนุนการแพทย์ | | | |
| ผศ.นพ.วิจิต วิริยะโรจน์ | ต่อ 10623 | | |
| รองผู้อำนวยการ ฯ ฝ่ายการแพทย์ | | | |
| พญ.กรรณิการ์ วงศ์ภาวิทย์ | ต่อ 60716-7 | | |
| รองผู้อำนวยการ ฯ ฝ่ายทรัพยากรบุคคล | | | |
| นพ.ชวินทร์ สุวรรณฉัตรชัย | ต่อ 60424 | | |
| รองผู้อำนวยการ ฯ ฝ่ายพัฒนาคุณภาพ | | | |
| พญ.รัชพร ทวีรุจนะ | ต่อ 60816-7 | | |
| รองผู้อำนวยการ ฯ ฝ่ายการพยาบาล | | | |
| ดร.ประภาดา วัชรนาถ | ต่อ 10708 | | |
| รองผู้อำนวยการ ฯ ฝ่ายบริการ | | | |
| น.ส.อัมพร บุญบุตร | ต่อ 10621 | | |
| ผู้ช่วยผู้อำนวยการ ฯ ฝ่ายบริหาร | | | |
| นพ.รณชิต บุญประเสริฐ | ต่อ 10623 | | |
| ผู้ช่วยผู้อำนวยการ ฯ ฝ่ายพัฒนาคุณภาพ | | | |
| นพ.วฤทธ มงคลเนาวรัตน์ | ต่อ 60816-7 | | |
| หน่วยงานสายสนับสนุน | | | |
| หัวหน้างานคลัง | | | |
| น.ส.นัตพร เสนาปิ่นท์ | ต่อ 60252 | | nathaporns@g.swu.ac.th |

| ชื่อ - ตำแหน่ง | ที่ทำงาน | | e - mail |
|--------------------------------------|-------------|------------|----------------------|
| | ภายใน | ภายนอก/DID | |
| หัวหน้างานพัสดุ | | | |
| น.ส.สายทอง พุดเกิด | ต่อ 10612 | | |
| หัวหน้างานบัญชี | | | |
| น.ส.พินิตา วงษ์อินทร์ | ต่อ 11504 | | |
| หัวหน้างานซ่อมบำรุง | | | |
| นายจිරพงศ์ พุ่มสุวรรณ | ต่อ 10017 | | |
| หัวหน้างานลูกค้าสัมพันธ์ | | | |
| น.ส.สมปอง ประดับมุข | ต่อ 60801 | | |
| หัวหน้างานสารสนเทศข้อมูลกลาง | | | |
| นายเนตร์น้อย เชียงทอง | ต่อ 60888 | | |
| หัวหน้างานพัฒนาคุณภาพโรงพยาบาล | | | |
| นางสุพัตรา คำไพเราะ | ต่อ 60816-7 | | |
| หัวหน้างานอาคารสถานที่และสิ่งแวดล้อม | | | |
| น.ส.ชนากานต์ บัวทอง | ต่อ 24153 | | |
| หัวหน้างานสำนักงานอำนวยการ | | | |
| นางญาดา สืบเพ็ง (รก) | ต่อ 10610 | | |
| หัวหน้างานเวชสถิติและเวชระเบียน | | | |
| นางวาริณี วันทา | ต่อ 10124 | | |
| หัวหน้างานสิทธิประโยชน์ | | | |
| น.ส.สะบาไฟ โศตรโนนกกอก | ต่อ 10011 | | |
| หัวหน้างานจัดเก็บรายได้ | | | |
| นางผ่องพูล สุขสวย | ต่อ 10192 | | |
| หัวหน้างานโภชนาการ | | | |
| น.ส.ชุตากรณ์ พุทธิรักษา | ต่อ 10032 | | |
| หัวหน้างานทรัพยากรมนุษย์ | | | |
| น.ส.เกษทิพย์ ปลื้มวงษ์ | ต่อ 60424 | | kettip@g.swu.ac.th |
| หัวหน้างานสื่อสารองค์กร | | | |
| นายเทพพิภพ สุขสว่างกุล | ต่อ 60423 | | teppipob@g.swu.ac.th |

| ชื่อ - ตำแหน่ง | ที่ทำงาน | | e - mail |
|--|-----------|------------|----------------------|
| | ภายใน | ภายนอก/DID | |
| หัวหน้างานนโยบายและแผน | | | |
| นางสุมาลี รื่นสุข | ต่อ 60244 | | sumaleem@g.swu.ac.th |
| หัวหน้างานเทคโนโลยีสารสนเทศ | | | |
| นายเฉลิม สุวรรณะ | ต่อ 60400 | | chalersu@g.swu.ac.th |
| ประธานกรรมการงานองค์กรแพทย์ | | | |
| อ.นพ.ปฐมคม เปรื่องประเสริฐ | ต่อ 10602 | | |
| หัวหน้างานบริการปฐมภูมิและเวชศาสตร์ครอบครัว | | | |
| น.ส.อนุสรรา พัฒน์วัชรกุล | ต่อ 81507 | | |
| หัวหน้างานควบคุมรหัสโรค | | | |
| นางปรียา สุริยศ | ต่อ 81420 | | |
| หัวหน้างานเภสัชกรรม | | | |
| ภญ.ปิยรัตน์ ใจหนัก | ต่อ 10018 | | |
| หัวหน้างานป้องกันและควบคุมการติดเชื้อในโรงพยาบาล | | | |
| น.ส.สายใจ ขอบงาม | ต่อ 10657 | | |
| หัวหน้างานวินัยและนิติการ | | | |
| นายมนตรี สุดศิริ | ต่อ 10622 | | |
| หัวหน้างานเวชศาสตร์ฟื้นฟู | | | |
| พญ.ปภาณุช ภัทรพนาวันอาจารย์ | ต่อ 10407 | | |
| หัวหน้างานรังสีวิทยา | | | |
| ผศ.นพ. วิชิต สีละศิธร | ต่อ 10231 | | |
| หัวหน้างานห้องปฏิบัติการพยาธิวิทยา | | | |
| รศ.นพ. ลิขิต รังสิรัตนกุล | ต่อ 10355 | | |
| หัวหน้างานศูนย์เครื่องมือกลาง | | | |
| นายณัฐวิติ มาลัย | ต่อ 10723 | | |
| หัวหน้างานทันตกรรม | | | |
| ทพญ.อัญชลิกา สงวนดีกุล | ต่อ 10538 | | |
| หัวหน้างานการพยาบาลวิสัญญี | | | |
| น.ส.จิราภรณ์ จิตต์โสภา | ต่อ 10442 | | |

| ชื่อ - ตำแหน่ง | ที่ทำงาน | | e - mail |
|--|-----------|------------|----------|
| | ภายใน | ภายนอก/DID | |
| หัวหน้าภาควิชานิติเวชวิทยา | | | |
| พญ.วรัทพร สิทธิจรูญ | ต่อ 60902 | | |
| หัวหน้าศูนย์พัฒนาเด็กเล็กสิรินธร 7 | | | |
| น.ส.วัชรินทร์ รอดภัย | ต่อ 81524 | | |
| หัวหน้างานอาชีวอนามัยและสิ่งแวดล้อม | | | |
| น.ส.ทัศนีย์ ลิมปิโสภณ | ต่อ 10703 | | |
| หน่วยงานการพยาบาล | | | |
| สำนักงานฝ่ายการพยาบาล | | | |
| ดร.ประภาดา วัชรนาถ | ต่อ 10708 | | |
| คลินิกตรวจรักษาโรคทั่วไป GP CLINIC | | | |
| นางชวระรา เทียมสงวน | ต่อ 10177 | | |
| งานการพยาบาลผ่าตัด (OR) | | | |
| นางปริยาภรณ์ บุรณากาญจน์ | ต่อ 10427 | | |
| งานเครื่องมือปลอดเชื้อ | | | |
| น.ส.สุวรรณา สิ้นสวาท | ต่อ 10005 | | |
| งานการพยาบาลพิเศษ (13/1) | | | |
| น.ส.อมราภรณ์ ประเสริฐสังข์ | ต่อ 11304 | | |
| งานการพยาบาลพิเศษ (12/1) | | | |
| น.ส.นฤมล กะการดี | ต่อ 11204 | | |
| งานการพยาบาลพิเศษศัลยกรรมอุบัติเหตุ (14/1) | | | |
| น.ส.สายใจ ขอบงาม | ต่อ 11404 | | |
| งานการพยาบาลศัลยกรรมทั่วไป (12/2) | | | |
| น.ส.รจนา จีมะลี | ต่อ 11218 | | |
| งานการพยาบาลศัลยกรรมหญิง (13/2) | | | |
| นางชุมพร ฉ่ำแสง | ต่อ 11318 | | |
| งานการพยาบาลศัลยกรรมอุบัติเหตุ (14/2) | | | |
| นางสุลี ถาวรกุล | ต่อ 11418 | | |
| | | | |

| ชื่อ - ตำแหน่ง | ที่ทำงาน | | e - mail |
|---|-----------|------------|----------|
| | ภายใน | ภายนอก/DID | |
| งานการพยาบาลวิกฤตศัลยกรรม (SICU) | | | |
| น.ส.ชมนาด แสงพระพาย | ต่อ 10460 | | |
| งานการพยาบาลกึ่งวิกฤตศัลยกรรม (SEMI ICU) | | | |
| นางมลวิวัลย์ โทนไทย | ต่อ 81226 | | |
| งานการพยาบาลพิเศษ (10/1) | | | |
| น.ส.จันทิพย์ จันทร์พงษ์ | ต่อ 11004 | | |
| งานการพยาบาลพิเศษ (11/1) | | | |
| น.ส.สายรุ้ง ดีนก | ต่อ 81524 | | |
| | 11104 | | |
| งานการพยาบาลอายุรกรรมชาย (10/2) | | | |
| น.ส.ธารทิพย์ ตนตรง | ต่อ 11018 | | |
| งานการพยาบาลอายุรกรรมหญิง (11/2) | | | |
| นางสายชล สัวขุนทด | ต่อ 11118 | | |
| งานการพยาบาลวิกฤตอายุรกรรม (MICU) | | | |
| นางจิตติมา เอกฉัตร | ต่อ 10629 | | |
| งานการพยาบาลกึ่งวิกฤตอายุรกรรม (SEMI-Med) | | | |
| น.ส.สุธินี มานสังจรรย์ | ต่อ 81126 | | |
| งานห้องสวนหัวใจและหลอดเลือด Cathlab | | | |
| | ต่อ 10401 | | |
| งานการพยาบาลพิเศษ (15/2) | | | |
| น.ส.ปรารถนา กันทอน | ต่อ 11552 | | |
| งานการพยาบาลวิกฤตระบบหัวใจและหลอดเลือด (ICCU) | | | |
| น.ส.ธารทิพย์ ตนตรง | ต่อ 81023 | | |
| งานการพยาบาลผู้ป่วยคลอด | | | |
| นางชญาภา อิมจิตร | ต่อ 10318 | | |
| ศูนย์เทคโนโลยีช่วยการเจริญพันธุ์ | | | |
| นพ.กุศล เตชะพิเชฐวานิช | ต่อ 10323 | | |
| | | | |

| ชื่อ - ตำแหน่ง | ที่ทำงาน | | e - mail |
|--|-----------|------------|----------|
| | ภายใน | ภายนอก/DID | |
| งานการพยาบาลพิเศษ (8/1) | | | |
| น.ส.สุขวดี เกษสุวรรณ | ต่อ 10809 | | |
| งานการพยาบาลพิเศษ (9/1) | | | |
| นางสุชาทิพย์ สิทธิสังข์ธรรม | ต่อ 10904 | | |
| งานการพยาบาลหลังคลอด-นารีเวชกรรม (8/2) | | | |
| น.ส.ศินัฐชานันท์ วงษ์อินทร์ | ต่อ 10818 | | |
| งานการพยาบาลกุมารเวชกรรม (9/2) | | | |
| น.ส.ภาวิณี ช่วยแท่น | ต่อ 10919 | | |
| งานการพยาบาลวิกฤตเด็กเล็ก (NICU) | | | |
| น.ส.สุดารัชต์ ฤกษ์ใหญ่ | ต่อ 10304 | | |
| งานการพยาบาลวิกฤตเด็กโต (PICU) | | | |
| น.ส.กัลยณี รูปแก้ว | ต่อ 10626 | | |
| งานการพยาบาลอุบัติเหตุและฉุกเฉิน (ER) | | | |
| น.ส.สมพร สังข์แก้ว | ต่อ 10189 | | |
| งานการพยาบาลผู้ป่วยนอกศัลยกรรมกระดูกและข้อ | | | |
| นางศิริพร อนันต์สุข | ต่อ 10152 | | |
| งานการพยาบาลผู้ป่วยนอกแผนกกุมารเวชศาสตร์ | | | |
| นางศิริพร อนันต์สุข | ต่อ 10145 | | |
| งานการพยาบาลคัดกรอง | | | |
| นางศิริพร อนันต์สุข | ต่อ 10000 | | |
| งานการพยาบาลผู้ป่วยนอกแผนกศัลยกรรม | | | |
| นางศิริพร อนันต์สุข | ต่อ 10139 | | |
| งานการพยาบาลผู้ป่วยนอกแผนกอายุรกรรม | | | |
| น.ส.อรพรรณ งามสง่า | ต่อ 10216 | | |
| งานการพยาบาลผู้ป่วยนอกแผนกนรีเวช | | | |
| น.ส.เกษสุดา แม่หละเจริญพร | ต่อ 10288 | | |
| งานการพยาบาลผู้ป่วยนอกแผนกสูติศาสตร์ | | | |
| น.ส.บุญญาพร เรียมทอง | ต่อ 10277 | | |

| ชื่อ - ตำแหน่ง | ที่ทำงาน | | e - mail |
|--|-----------|------------|---------------------|
| | ภายใน | ภายนอก/DID | |
| งานการพยาบาลผู้ป่วยนอกแผนกจักษุ | | | |
| น.ส.เมธวดี เขตบุญไสย | ต่อ 10272 | | |
| งานการพยาบาลผู้ป่วยนอกแผนกจิตเวช | | | |
| น.ส.สำเนียง ทองทิพย์ | ต่อ 10254 | | |
| งานการพยาบาลผู้ป่วยนอกแผนกโสต ศอ นาสิก ราลิงซ์ | | | |
| น.ส.พิฤดี บุญชู | ต่อ 10502 | | |
| งานการพยาบาลผู้ป่วยนอกแผนกอายุรกรรมโรคหัวใจ | | | |
| นางศิวาพร วิไลโรจน์ | ต่อ 10290 | | |
| งานล้างไตทางช่องท้อง | | | |
| รศ.พญ.สิริภา ช่างศิริกุลชัย | ต่อ 10729 | | siribha@g.swu.ac.th |
| คลินิกฟ้าใส | | | |
| นางกนกวรรณ ปริดาภรณ์ภากร | ต่อ 10200 | | |
| งานเวชภัณฑ์กลาง | | | |
| นพ.รณชิต บุญประเสริฐ (รก) | ต่อ 10705 | | |
| งานซักฟอก | | | |
| น.ส.สุวรรณา สิ้นสวาท | ต่อ 10020 | | |
| ศูนย์รับผู้ป่วยใน | | | |
| นางชวระรา เทียมสงวน | ต่อ 10022 | | |
| งานไตเทียม (ฟอกเลือด) | | | |
| น.ส.กชพร ตั้งจิตต์สำราญ | ต่อ 10728 | | |
| | | | |

| ชื่อ - ตำแหน่ง | ที่ทำงาน | | e - mail |
|-----------------------------------|----------|-------------|-------------------------|
| | ภายใน | ภายนอก/DID | |
| คณะเภสัชศาสตร์ | | | |
| โทรศัพท์ระบบอัตโนมัติ 02-649-5000 | | | |
| เบอร์โทรศัพท์ 037-395-094-5 | | | |
| เบอร์โทรสาร 037-395-096 | | | |
| คณบดีคณะเภสัชศาสตร์ | | | |
| ผศ.ดร.วิมล พันธุ์เวทย์ | 21517 | 02-649-5030 | wimon@g.swu.ac.th |
| รองคณบดีฝ่ายวิจัยและบริการวิชาการ | | | |
| รศ.ดร.วีระศักดิ์ สามิ | 21626 | 02-649-5043 | weerasak@g.swu.ac.th |
| | 27781 | | |
| รองคณบดีฝ่ายบริหาร | | | |
| ผศ.ดร.ณัฐพร อยู่ปาน | 21539 | 02-649-5035 | nattapor@g.swu.ac.th |
| | 27782 | | |
| รองคณบดีฝ่ายกิจการนิสิต | | | |
| ผศ.ดร.ภัทราวดี บุรณตระกูล | 21601 | 02-649-5040 | pattravadee@g.swu.ac.th |
| | 27784 | | |
| รองคณบดีฝ่ายวิชาการและวิชาชีพ | | | |
| ผศ.ดร.ศุจิมน ตันวิเชียร | 21606 | | sujimon@g.swu.ac.th |
| | 27783 | | |
| สำนักงานคณบดี | | | |
| งานบริการและธุรการ | | | |
| นางรมิดา พุกพูน | 21545 | 02-649-5038 | ramida@g.swu.ac.th |
| น.ส.พัชรนันท์ พิมพิลัย | 21522 | 02-649-5033 | thanyananpi@g.swu.ac.th |
| น.ส.พรทิพย์ ศุภเกียรติกุล | 21523 | | porntipsup@g.swu.ac.th |
| งานบุคคล | | | |
| น.ส.สิรินทิพย์ กลิ่นจันทร์ | 21528 | 02-649-5034 | sirintip@g.swu.ac.th |
| งานพัสดุ | | | |
| นางจุลี เนียมเนตร | 21520 | 02-649-5031 | julee@g.swu.ac.th |
| นายจักรภพ บุญร่ำพรรณ | 21543 | 02-649-5889 | jakaphob@g.swu.ac.th |

| ชื่อ - ตำแหน่ง | ที่ทำงาน | | e - mail |
|------------------------------------|----------|-------------|-------------------------|
| | ภายใน | ภายนอก/DID | |
| งานการเงินและบัญชี | | | |
| น.ส.สุนี ศิริพิสุทธิวิมล | 21521 | 02-649-5032 | sunees@g.swu.ac.th |
| น.ส.พันธุ์มณี อินทนาคักดี | 21546 | | punmanee@g.swu.ac.th |
| นายวิชาญชัย เทียนคุณ | 21553 | | vichanchait@g.swu.ac.th |
| งานวิชาการ | | | |
| ดร.นิตา อุบลทิพย์ | 21518 | | nisau@g.swu.ac.th |
| น.ส.เปรมจิตร ชนະมาร | 21544 | 02-649-5888 | pramchit@g.swu.ac.th |
| งานกิจการนิสิต | | | |
| น.ส.สุนันทา มูลศรี | 21529 | 02-649-5891 | sunantamo@g.swu.ac.th |
| งานการฝึกปฏิบัติงานวิชาชีพ | | | |
| น.ส.ณัฐนิชา อาษานอก | 21519 | | nutnichaa@g.swu.ac.th |
| นางวิชญาพร พินสำแดง | 21726 | 02-649-5058 | wichayaporn@g.swu.ac.th |
| งานประกันคุณภาพนโยบายและแผน | | | |
| น.ส.พิชญ์ญภาภักดิ์ เจียมจรัสโชค | 21557 | 02-649-5039 | pitchanat@g.swu.ac.th |
| งานโสตทัศนูปกรณ์ | | | |
| นายปราโมทย์ พงศ์พิสุทธิโกศล | 21558 | | pramotp@g.swu.ac.th |
| งานคอมพิวเตอร์ | | | |
| นายฉัตรชัย บุญมา | 21679 | 02-649-5054 | chutchai @g.swu.ac.th |
| นักวิทยาศาสตร์ | | | |
| น.ส.อรวรรณ นามวงศ์เนา | 21682 | 02-649-5055 | orawanna@g.swu.ac.th |
| น.ส.วัลลภา จิตตะชัย | 21647 | | wullapa@g.swu.ac.th |
| นายสมชาย หลวงสนาม | 21682 | 02-649-5055 | somchail@g.swu.ac.th |
| นายณรงค์ มูลศรี | 21682 | 02-649-5055 | narongmu@g.swu.ac.th |
| น.ส.ณภััสสร ศรีภูธร | 21682 | 02-649-5055 | napassorn@g.swu.ac.th |
| น.ส.เนตรรุจี จันทร์หอม | 21714 | | netrujee@g.swu.ac.th |
| น.ส.ชยาภา อ่อนศรี | 21682 | 02-649-5055 | chayapa@g.swu.ac.th |
| น.ส.วรีรัตน์ นำศรีเจริญกุล | 21682 | 02-649-5055 | wareerat@g.swu.ac.th |
| | | | |

| ชื่อ - ตำแหน่ง | ที่ทำงาน | | e - mail |
|--|----------|-------------|--------------------------|
| | ภายใน | ภายนอก/DID | |
| นักจัดการงานทั่วไป | | | |
| น.ส.จันจิรา ศรีจันทร์ทอง | 21605 | | janjera@g.swu.ac.th |
| นักวิชาการเกษตร/คนสวน | | | |
| นายกมล หมั่นดี | 21558 | | kamonm@g.swu.ac.th |
| นายอรรถสิทธิ์ จำรัสทอง | | | autasit@swu.ac.th |
| นายนิพันธ์ เนียมปาน | | | nipatm@swu.ac.th |
| นายเจริญชัย สัมฤทธิ์ | | | jarungcha@swu.ac.th |
| นายสมัย นาวงษ์ | 21689 | 02-649-5896 | samain@swu.ac.th |
| ช่างเทคนิค | | | |
| นายอนันต์ สิมมา | 21611 | | anants@g.swu.ac.th |
| งานผลิตเอกสาร | | | |
| นายเอกรัฐ บุญรำพรรณ | 21556 | | akarat@g.swu.ac.th |
| พนักงานขับรถ | | | |
| นายชาญพงศ์ มายา | 21698 | 02-649-5897 | chatsanupong@g.swu.ac.th |
| นายไพรัตน์ พลจร | 21698 | 02-649-5897 | phairat@g.swu.ac.th |
| งานผลิตน้ำดื่ม | | | |
| นางวาสนา พลจร | 21689 | 02-649-5896 | |
| ร้านยา มศว สาขา2 | | | |
| โทรศัพท์ 037-395-304 | | | |
| นางอภัสรา เกิดแก้ว | | | |
| สาขาวิชาเทคโนโลยีเกษตรกรรม | | | |
| หัวหน้าสาขาวิชาเทคโนโลยีเกษตรกรรม | | | |
| ผศ.ดร.จิตติมา มานะกิจ | 21604 | | chittimm@g.swu.ac.th |
| อ.ดร.ดวงรัตน์ ชูวิสิฐกุล | 21603 | | duangrats@g.swu.ac.th |
| รศ.ดร.ชุติมา วีระนิขพงศ์ | 21607 | 02-649-5041 | chutimav@g.swu.ac.th |
| ผศ.ดร.สถาพร นิมกุลรัตน์ | 21618 | | sathapor@g.swu.ac.th |
| ผศ.ดร.ธนู ทองนพคุณ | 21618 | | thanu@g.swu.ac.th |
| รศ.ดร.วัลลภ วิชะรังสรรค์ | 21552 | 02-649-5890 | wanlop@g.swu.ac.th |
| อ.ภัทรวิทย์ รักษ์ทอง | 21548 | | pattarawit@g.swu.ac.th |

| ชื่อ - ตำแหน่ง | ที่ทำงาน | | e - mail |
|---------------------------------------|----------|-------------|----------------------|
| | ภายใน | ภายนอก/DID | |
| สาขาวิชาเภสัชเคมี | | | |
| หัวหน้าสาขาวิชาเภสัชเคมี | | | |
| ผศ.ดร.พัชรวีร์ นันทธนะวานิช | 21627 | | patcharw@g.swu.ac.th |
| ผศ.นิตยา นาผล | 21623 | | nittas@g.swu.ac.th |
| รศ.ดร.สุวรรณา วรรัตน์ | 21629 | | suwannav@g.swu.ac.th |
| อ.ดร.พรทิพา เอี่ยมสำอางค์ | 21624 | | porntipa@g.swu.ac.th |
| ผศ.ดร.วัฒน์พร พัฒนภักดี | 21621 | | wattanap@g.swu.ac.th |
| รศ.ดร.ฐาปนีย์ หงส์รัตนารกิจ | 21635 | 02-649-5893 | tapanee@g.swu.ac.th |
| ผศ.ชญาณิศ ศรชัยธวัชวงศ์ | 21622 | 02-649-5042 | chayanid@g.swu.ac.th |
| ผศ.ดร.บุญตา ฉัตรวีระสกุล | 21625 | | boontac@g.swu.ac.th |
| สาขาวิชาเภสัชเวช | | | |
| หัวหน้าสาขาวิชาเภสัชเวช | | | |
| รศ.ดร.สริน ทัดทอง | 21642 | | sarin@g.swu.ac.th |
| อ.ดร.วิภาพร เสรีเด่นชัย | 21641 | 02-649-5045 | vipaporn@g.swu.ac.th |
| ผศ.ดร.ศิริวรรณ อธิคมกุลชัย | 21700 | 02-649-5894 | sirivan@g.swu.ac.th |
| ผศ.ดร.ลลิตา วีระเสถียร | 21644 | | lalitawi@g.swu.ac.th |
| รศ.ดร.วรพรรณ สิทธิถาวร | 21638 | 02-649-5044 | worapan@g.swu.ac.th |
| สาขาวิชาเภสัชกรรมคลินิก | | | |
| หัวหน้าสาขาวิชาเภสัชกรรมคลินิก | | | |
| รศ.วรรณคล เข้มมงคล | 21660 | | wannakon@g.swu.ac.th |
| ผศ.ดร.เจริญ ตรีศักดิ์ | 21666 | 02-649-5049 | charoen@g.swu.ac.th |
| อ.พนารัตน์ แสงแจ่ม | 21705 | | panarat@g.swu.ac.th |
| ผศ.นัยนา สันติยานนท์ | 21657 | | naiyanap@g.swu.ac.th |
| อ.ดร.มณฑิรา ดันตสวัสดิ์ | 21663 | | montira@g.swu.ac.th |

| ชื่อ - ตำแหน่ง | ที่ทำงาน | | e - mail |
|--------------------------------------|----------|-------------|--------------------------|
| | ภายใน | ภายนอก/DID | |
| อ.ธนพัฒน์ ชัยะโสทธิ | 21706 | 02-649-5057 | thanaputt@g.swu.ac.th |
| ผศ.ดร.สุวิมล ยี่งู | 21707 | | suwimony@g.swu.ac.th |
| รศ.ดร.มยุรี ตั้งเกียรติกำจาย | 21656 | | mayureet@g.swu.ac.th |
| อ.สิรนนท์ กลั่นบุศย์ | 21658 | | siranan@g.swu.ac.th |
| อ.อรรัมภา ชื่นชม | 21706 | 02-649-5057 | onrumpha@g.swu.ac.th |
| อ.กมลภัทร์ วงศ์ทวีปกิจ | | | kamonphat@g.swu.ac.th |
| อ.ชัยศิริ เหลืองสินศิริ | 21535 | | chaisiri@g.swu.ac.th |
| อ.ดร.พชรภรณ์ เผื่อนพินิจ | 21713 | | pacharapornp@g.swu.ac.th |
| สาขาวิชาชีวเภสัชศาสตร์ | | | |
| หัวหน้าสาขาวิชาชีวเภสัชศาสตร์ | | | |
| ผศ.ดร.ฉัตรวดี กฤษณพันธุ์ | 21716 | | chatwadee@g.swu.ac.th |
| ผศ.ดร.พนิดา แจ่มผล | 21535 | | panida@g.swu.ac.th |
| รศ.ดร.ฤทธิ์ วัฒนชัยยิ่งเจริญ | 21702 | | rith@g.swu.ac.th |
| ผศ.ดร.อรวินท์ พรางแสงทอง | 21542 | 02-649-5037 | orawin@g.swu.ac.th |
| ผศ.ดร.มุกิตา หิรัญสาย | 21533 | | muthita@g.swu.ac.th |
| ผศ.ดร.ตุลยา โพธารส | 21707 | | tulaya@g.swu.ac.th |
| ผศ.ดร.รุ่งเพชร แก้วเกษ | 21541 | 02-649-5036 | roongpet @ g.swu.ac.th |
| สาขาวิชาเภสัชกรรมสังคม | | | |
| หัวหน้าสาขาวิชาเภสัชกรรมสังคม | | | |
| ผศ.ดร.พัชรี ดวงจันทร์ | 21671 | | patcharo@g.swu.ac.th |
| รศ.ดร.กัญคดา อนุวงศ์ | 21516 | 02-649-5029 | kunyada@g.swu.ac.th |
| อ.ประพทุทธิ์ สวัสดิ์วิภาชัย | 21673 | | braprut@g.swu.ac.th |
| อ.ดร.ตุลาการ นาคพันธ์ | 21674 | | tulakam@g.swu.ac.th |
| | | | |
| | | | |

| ชื่อ - ตำแหน่ง | ที่ทำงาน | | e - mail |
|--|----------|-------------|------------------------|
| | ภายใน | ภายนอก/DID | |
| คณะมนุษยศาสตร์ | | | |
| โทรศัพท์อัตโนมัติ 02-649-5000 | | | |
| โทรศัพท์ 02-260-1770-7 | | | |
| โทรสาร 02-260-1914 | | | |
| คณบดีคณะมนุษยศาสตร์ | | | |
| ผศ.ดร.อัญชลี จันทร์เสม | 16050 | | anchalej@g.swu.ac.th |
| เลขาคณบดีคณะมนุษยศาสตร์ | | | |
| น.ส.พรทิพย์ งามเจริญสุวรรณ | 16206 | 02-649-5561 | porntipng@g.swu.ac.th |
| รองคณบดีฝ่ายบริหารและบริการวิชาการ | | | |
| อ.ดร.นรินทร์ สมบัตินันท์ แบร์ | 16041 | | narinthorn@g.swu.ac.th |
| รองคณบดีฝ่ายวิชาการและวิจัย | | | |
| รศ.ดร.นันทนา วงษ์ไทย | 16063 | | nuntanaw@g.swu.ac.th |
| รองคณบดีฝ่ายพัฒนาศักยภาพนิสิตและเครือข่ายศิษย์เก่า | | | |
| อ.ประภาพร ลิ้มจิตสมบูรณ์ | 16052 | | prapaporn@g.swu.ac.th |
| รองคณบดีฝ่ายแผนงานและประกันคุณภาพการศึกษา | | | |
| อ.ดร.พุดวิทย์ บุญนาค | 16034 | | puttawit@g.swu.ac.th |
| ผู้ช่วยคณบดีฝ่ายการสื่อสารสากลและกิจกรรมพิเศษ | | | |
| อ.ดร.สกุรัตน์ วรอำรง | 16028 | | anusrad@g.swu.ac.th |
| ผู้อำนวยการสำนักงานคณบดีคณะมนุษยศาสตร์ | | | |
| น.ส.ปญญาธิสา ยงศรีปัญญาฤทธิ์ | 16099 | | punyisa@g.swu.ac.th |
| โทรศัพท์ 092-265-3316 | | | |
| งานบริหารและธุรการ | | | |
| หัวหน้างานบริหารและธุรการ | | | |
| น.ส.ปญญาธิสา ยงศรีปัญญาฤทธิ์ | 16099 | | punyisa@g.swu.ac.th |
| งานสารบรรณ | | | |
| น.ส.สถาพร มีเอี่ยม | 16077 | | sathap@g.swu.ac.th |
| นางประกาย แพงคุณ | 11031 | | praguy@g.swu.ac.th |
| | | | |

| ชื่อ - ตำแหน่ง | ที่ทำงาน | | e - mail |
|---|----------|-------------|-----------------------|
| | ภายใน | ภายนอก/DID | |
| อบรมภาษาตะวันออก (อบรมจีน ญี่ปุ่น เกาหลี) | 16037 | | |
| อบรมภาษาอังกฤษชุมชน | 16511 | | |
| งานบุคคล | | | |
| น.ส.รัชฎา แสงตะวัน | 16079 | | rutchada@swu.ac.th |
| งานประชาสัมพันธ์และวิเทศสัมพันธ์ | | | |
| น.ส.ประภาวัลย์ ตันตระกูล | 16292 | | prapawant@swu.ac.th |
| งานสารสนเทศ | | | |
| นายนันตวรรณ กัญยาทอง | 16059 | | nantawat@swu.ac.th |
| งานประกันคุณภาพการศึกษา | | | |
| น.ส.ปัญญิสสา ยงศรีปัญญาฤทธิ์ | 16099 | | punyisa@swu.ac.th |
| งานบริการการศึกษา | | | |
| หัวหน้างานบริการการศึกษา | | | |
| นางไพรัตน์ ไม้แก้ว | 16204 | 02-649-5513 | pairat@swu.ac.th |
| น.ส.ประทุมพร ดวงเพชร | 16037 | | prathumporn@swu.ac.th |
| นางสุภาวดี เปล่งเสียง | 16076 | | supawadee@swu.ac.th |
| น.ส.สุวิตตา หงษ์ทอง | 16511 | | suwitta@swu.ac.th |
| น.ส.พรทิพย์ งามเจริญสุวรรณ | 16206 | 02-649-5561 | porntipng@swu.ac.th |
| น.ส.ศุภวรรณ รชตะเพิ่มพูน | 16078 | | suphawan@swu.ac.th |
| น.ส.ธริดา ภัทรธีรกิจ | | | tharida@swu.ac.th |
| งานสื่อโสตทัศนอุปกรณ์ | | | |
| นายชาญ บุนนาค | 11034 | | chan@swu.ac.th |
| งานช่างเทคนิค | | | |
| นายขุนแผน แสงทวย | 16080 | | khunpan@swu.ac.th |
| งานคลัง | | | |
| หัวหน้างานคลังและพัสดุ | | | |
| นายอาคม ฐปสุวรรณ | 16282 | | arkom@swu.ac.th |
| นางกานต์ชนิด ปุณะศิริ | 16069 | | karnchanit@swu.ac.th |
| นางวารินทร์ ศิลป์ไพเราะช | 16027 | | varin@swu.ac.th |
| นางปิยกานต์ ศรีพรสวรรค์ | 16202 | 02-649-5511 | piyakans@swu.ac.th |

| ชื่อ - ตำแหน่ง | ที่ทำงาน | | e - mail |
|---|----------|-------------|--------------------------|
| | ภายใน | ภายนอก/DID | |
| งานพัสดุ | | | |
| น.ส.ชุลีรัตน์ สุนทรรัตน์ | 16252 | 02-649-5532 | chulerat@gs.wu.ac.th |
| น.ส.วนัชพร อรรถสงวน | 16252 | 02-649-5532 | vanatchaporn@gs.wu.ac.th |
| น.ส.สุธีมนต์ ทารัญดา | | | suteemon@gs.wu.ac.th |
| งานนโยบายและแผน | | | |
| น.ส.ญานิศลา ลากุล | 16507 | | yanisal@gs.wu.ac.th |
| ฝ่ายอาคารและสถานที่ | | | |
| นางประพิมพรรณ เทียมจันทร์ | | | prapimpon@gs.wu.ac.th |
| น.ส.สำราญ วันลานนท์ | | | samranp@swu.ac.th |
| นางสุภาณี หาบ้านแท่น | | | suphanee@gs.wu.ac.th |
| น.ส.หนูพวน เอี่ยมกลาง | | | hnuproun@gs.wu.ac.th |
| พนักงานขับรถยนต์ | | | |
| นายสุรพล พวงงาม | 16292 | | surapolp@gs.wu.ac.th |
| นายสมศักดิ์ ประจง | | | somsakp@gs.wu.ac.th |
| ศูนย์การศึกษาระดับปริญญาตรี | | | |
| หัวหน้าศูนย์การศึกษาระดับปริญญาตรี | | | |
| อ.ดร.ชาญ รัตนะพิสิฐ | 16058 | | charn@gs.wu.ac.th |
| อ.กนกกร ตัลยารักษ์ | | | kanokkorn@gs.wu.ac.th |
| อ.ดร.กิงกาญจน์ บุรณสินวัฒนกุล | 16053 | | kingkamb@gs.wu.ac.th |
| รศ.กิติ ยิงยงใจสุข | 16062 | | kiti@gs.wu.ac.th |
| อ.ชญาณุช ลักษณะวิจารณ์ | 16060 | | chayanut.lak@gs.wu.ac.th |
| อ.โชติมา วัฒนะ | 16508 | | chotimaw@gs.wu.ac.th |
| อ.ฐิติ คำหอมกุล | 16087 | | thitik@gs.wu.ac.th |
| ผศ.ณัฐฐา แก้วฉา | 16061 | | nattha@gs.wu.ac.th |
| อ.ดารวันต์ รักสัตย์ | 16060 | | darawan@gs.wu.ac.th |
| อ.ดร.ธันยา พิทยาพิทักษ์ | 16086 | | tanya@gs.wu.ac.th |
| อ.ธิติวาส อังกุล | | | titiwat@gs.wu.ac.th |
| ผศ.ดร.ธีระชน พลโยธา | 16505 | | teerachon@gs.wu.ac.th |

| ชื่อ - ตำแหน่ง | ที่ทำงาน | | e - mail |
|-----------------------------|----------|------------|-------------------------|
| | ภายใน | ภายนอก/DID | |
| รศ.นภสินธุ์ แผลงศร | 16045 | | napasin@gs.wu.ac.th |
| ผศ.นวรรตน์ ภัคดีคำ | 16517 | | nawarat@gs.wu.ac.th |
| อ.ดร.นันทนุช อุดมละมุล | 16030 | | nanthanoot@gs.wu.ac.th |
| อ.นารีฐา สุขประมาณ | 16040 | | naritha@gs.wu.ac.th |
| อ.ประภาพร ลิ้มจิตสมบูรณ์ | 16052 | | prapaporn@gs.wu.ac.th |
| อ.ปภัสร่า อาษา | 16508 | | papatsara@gs.wu.ac.th |
| อ.ปิยวรรณ กุลมัย | 16081 | | piyawan@gs.wu.ac.th |
| อ.ปยุณภัทร บุญยรัตน์สุนทร | 16033 | | poonyapat@gs.wu.ac.th |
| อ.ดร.พรธาดา สุวีธนวนิช | 16047 | | porntad@gs.wu.ac.th |
| อ.ดร.พุมวิทย์ บุณนาค | 16034 | | puttawit@gs.wu.ac.th |
| อ.ดร.เพชรวิภา คงอ่ำ | 16035 | | petchwipa@gs.wu.ac.th |
| ผศ.ดร.ภัทร์อร พิพัฒน์กุล | 16043 | | paton@gs.wu.ac.th |
| อ.ภูติส ศิสิตศิษศักดิ์ | 16035 | | suppasits@gs.wu.ac.th |
| ผศ.ดร.ภูวกร ฉัตรบำรุงสุข | 16046 | | puwakorn@gs.wu.ac.th |
| อ.ดร.ยรรยงค์ สิกษะฤทธิ์ | 16051 | | yanyong@gs.wu.ac.th |
| ผศ.รพินทร คงสมบูรณ์ | 16510 | | rapind@gs.wu.ac.th |
| ผศ.ดร.รัชนีย์ญา กลั่นน้ำหอม | 16042 | | ratchaneeya@gs.wu.ac.th |
| รศ.รุ่งฤดี แผลงศร | 16047 | | rungrude@gs.wu.ac.th |
| อ.วรกมล ควรประดิษฐ์ | 16073 | | worakamol@gs.wu.ac.th |
| อ.ดร.วรรณนะ สุขศิริปกรณ์ชัย | 16085 | | watthanas@gs.wu.ac.th |
| ผศ.ดร.วิธัญญา วัฒนโณ | 16032 | | vitanya@gs.wu.ac.th |
| อ.วิริยา ต่านกำแพงแก้ว | | | wiriyad@gs.wu.ac.th |
| อ.วีรยุทธ เกิดในมงคล | 16035 | | weerayut@gs.wu.ac.th |
| อ.ดร.วิภากร วัฒนสินธุ์ | 16508 | | vipakorn@gs.wu.ac.th |
| อ.ดร.เวทิน ชาติกุล | 16035 | | wathin@swu.ac.th |
| อ.ดร.สยมพร ฉันทสิทธิพร | 16046 | | sayumporn@gs.wu.ac.th |
| ผศ.ดร.สิทธิณี ธรรมชัย | 16055 | | sitthinee@gs.wu.ac.th |
| อ.สิริวิชญ์ ธรรมพานิช | 16030 | | sirawich@gs.wu.ac.th |

| ชื่อ - ตำแหน่ง | ที่ทำงาน | | e - mail |
|--|--------------|------------|-------------------------|
| | ภายใน | ภายนอก/DID | |
| อ.ดร.สุนทรี คันธธรรมพันธ์ | 16048 | | soontare@gs.wu.ac.th |
| อ.ดร.สุพัชฌ์ แสนแจ่มใส | 16505 | | suput@gs.wu.ac.th |
| ผศ.สุภัทรา วงสกุล | 16034 | | suphatra@swu.ac.th |
| อ.ดร.หทัย แซ่เจี๊ย | | | hathai@gs.wu.ac.th |
| อ.อนุสรรา ดีไหว้ | 16086 | | anusrade@gs.wu.ac.th |
| อ.อัจฉรา ประดิษฐ์ | 16510 | | atchara@gs.wu.ac.th |
| อ.อาทินันท์ กาญจนดุล | 16043 | | arthinun@gs.wu.ac.th |
| อ.พิชญา นิลรุ่งรัตนา | 16510 | | pitchayan@gs.wu.ac.th |
| Mrs.Eunjung Do | 16040 | | doeun@gs.wu.ac.th |
| อ.ดร.พรรณธร ครุฑเนตร | 16053 | | pannatorn@gs.wu.ac.th |
| อ.ดร.ดิษฐ์ สุทธิวงศ์ | 16508 | | dit@gs.wu.ac.th |
| เจ้าหน้าที่ประจำศูนย์การศึกษาระดับปริญญาตรี | | | |
| น.ส.ประทุมพร ดวงเพชร | 16037 | | prathumporn@gs.wu.ac.th |
| นางสุภาวดี เปล่งเสียง | 16076 | | supawadee@gs.wu.ac.th |
| เอกภาษาจีน | 16046 | | |
| | 16285 | | |
| เอกภาษาญี่ปุ่น | 16043 | | |
| เอกภาษาเกาหลี | 16055 | | |
| ศูนย์การศึกษานานาชาติ | | | |
| หัวหน้าศูนย์การศึกษานานาชาติ | | | |
| อ.ดร.อรรถสิทธิ์ บุญสวัสดิ์ | 16041 | | attasith@gs.wu.ac.th |
| ผศ.ดร.กิตติพล ฐิโนทัย | 16065 | | kittipol@gs.wu.ac.th |
| อ.ดร.ณัฐยา พิริยะวิบูลย์ | 16057 | | nattayap@gs.wu.ac.th |
| อ.ดร.นรินทร์ สมบัตินันท์ แบร์ | 16041 | | narinthorn@gs.wu.ac.th |
| อ.นธิ ศีลวัตกุล | 16070 | | nithi@gs.wu.ac.th |
| อ.ปริญญา ฉิมบรรเลง | | | parinyach@gs.wu.ac.th |
| ผศ.ดร.พนิดา กุลสิริสวัสดิ์ | 16066 | | phnira@gs.wu.ac.th |
| อ.มัญชุรี เกาสายพันธ์ | 16056 | | munchuree@gs.wu.ac.th |

| ชื่อ - ตำแหน่ง | ที่ทำงาน | | e - mail |
|--|----------|------------|-------------------------|
| | ภายใน | ภายนอก/DID | |
| อ.วนารัตน์ น้อยเล็ก | 16039 | | wanarat@gs.wu.ac.th |
| อ.วรพงษ์ เจริญกรกิจ | 16064 | | worapongc@gs.wu.ac.th |
| อ.ดร.วาสนา นามพงศ์ | | | wasanan@gs.wu.ac.th |
| รศ.ดร.ศานติ ภัคดีคำ | 16517 | | santip@gs.wu.ac.th |
| อ.ศุภชัย จังศิริวิทยากร | 16084 | | supachaij@gs.wu.ac.th |
| อ.ดร.สกุรัตน์ วรธำรง | 16028 | | anusarad@gs.wu.ac.th |
| ผศ.ดร.สรรพร เอี่ยมมงคลสกุล | 16067 | | sunporn@gs.wu.ac.th |
| อ.ดร.สุพชชา เจนณะสมบัติ | 16071 | | supatcha@gs.wu.ac.th |
| อ.ดร.สุพัชรี เมณะทัต | | | supatcharee@gs.wu.ac.th |
| ผศ.ดร.อัญชลี จันทร์เสม | 16050 | | anchalej@gs.wu.ac.th |
| ผศ.ดร.อุสารัทธ์ณ์ สุขารมณ | 16054 | | usaporn@gs.wu.ac.th |
| อ.อาภาพรรัช เรืองกุล | 16057 | | apapan@gs.wu.ac.th |
| ผศ.ดร.กนกอร รุ่งโรจน์งามเจริญ | | | |
| อ.กมลทิพย์ โพธิ์กลาง | 16057 | | kamonthipp@gs.wu.ac.th |
| MISS.Nguyen Thi Chiem | 16053 | | chiem@gs.wu.ac.th |
| เจ้าหน้าที่ประจำศูนย์การศึกษานานาชาติ | | | |
| น.ส.สุวิตตา หงษ์ทอง | 16511 | | suwitta@gs.wu.ac.th |
| ศูนย์การศึกษาระดับบัณฑิตศึกษา | | | |
| หัวหน้าศูนย์การศึกษาระดับบัณฑิตศึกษา | | | |
| รศ.ดร.สุกัญญา เรืองจรรยา | 16029 | | sugunya@gs.wu.ac.th |
| รศ.ดร.ฉวีวิมล สิทธิศิริอรรถ | 16082 | | rewadee@gs.wu.ac.th |
| ผศ.ดร.ชญญา ลีศักดิ์รุฬฟาย | 16031 | | chanya@gs.wu.ac.th |
| รศ.ดร.ดวงเด่น บุญปก | 16517 | | duangden@gs.wu.ac.th |
| ผศ.ดร.ดุซงฎิ สิวังคำ | 16512 | | dussadee@gs.wu.ac.th |
| อ.ติยนุช รุ่งแสวง | 16083 | | tiyanuch@gs.wu.ac.th |
| อ.ดร.นราธิป ธรรมวงศา | | | narathip@gs.wu.ac.th |
| รศ.ดร.นันทนา วงษ์ไทย | 16063 | | nuntanaw@gs.wu.ac.th |
| ผศ.ดร.นิธอร พรอำไพสกุล | 16516 | | nition@gs.wu.ac.th |

| ชื่อ - ตำแหน่ง | ที่ทำงาน | | e - mail |
|--|----------|-------------|------------------------|
| | ภายใน | ภายนอก/DID | |
| ผศ.ดร.พิมพาภรณ์ บุญประเสริฐ | 16073 | | pimpapom@q.swu.ac.th |
| อ.ดร.ภิญญาพันธ์ เพี้ยซ้าย | 16031 | | pinyapan@q.swu.ac.th |
| ผศ.ดร.ภาณุพงศ์ อุดมศิลป์ | 16038 | | panupong@q.swu.ac.th |
| ผศ.ดร.ศศิพิมล ประพินพงศกร | 11033 | | sasipimol@q.swu.ac.th |
| รศ.ดร.ศิริพร ปัญญาเมธิกุล | 16036 | | siripornp@q.swu.ac.th |
| อ.ดร.ศุภรชชตรา แสนวา | 16509 | | sumattra@q.swu.ac.th |
| ผศ.ดร.สิทธิพงศ์ วัฒนานนท์สกุล | 16505 | | sittipongw@q.swu.ac.th |
| ผศ.ดร.สุภัค มหาวรรกร | 16516 | | supak@q.swu.ac.th |
| ผศ.ดร.สุภาภรณ์ ยัมวิสัย | 16061 | | supapoy@q.swu.ac.th |
| อ.ดร.อรัญญา ศรีจิงใจ | 16074 | | aranya@q.swu.ac.th |
| ผศ.ดร.อุมาพร คาคาการณ์ไกล | 16054 | | u-mapom@q.swu.ac.th |
| เจ้าหน้าที่ประจำศูนย์การศึกษาระดับบัณฑิตศึกษา | | | |
| น.ส.ศุภวรรณ รชตะเพิ่มพูน | 16078 | | suphawan@q.swu.ac.th |
| น.ส.พรทิพย์ งามเจริญสุวรรณ | 16206 | 02-649-5561 | porntipng@q.swu.ac.th |
| ผู้มีความรู้ความสามารถพิเศษเป็นอาจารย์ในมหาวิทยาลัย | | | |
| รศ.ผกาศรี เย็นบุตร | | | phagasri@q.swu.ac.th |
| ผศ.สมบุญ ปิยะสินธุ์ชาติ | 16068 | | piyasin@q.swu.ac.th |
| ผศ.ดร.ประไพพรรณ เอมชู | | | prapaipa@q.swu.ac.th |
| อ.ดร.วาสนา นามพงศ์ | | | wasanan@q.swu.ac.th |
| อ.พัทธยา จิตต์เมตตา | 16045 | | pattaya@q.swu.ac.th |
| อ.โสภิน มงคลศิริเกียรติ | 16085 | | sopin@q.swu.ac.th |
| ลูกจ้างชาวต่างประเทศ | | | |
| MR.PETER FAYERS | 16061 | | peter@q.swu.ac.th |
| MR.WILLIAM DAVID GARRY MCFEETER | 16072 | | williamd@q.swu.ac.th |
| MR.JOSEPH CHARLES KRAFT | | | |
| MR.ZHANG HUAN | 16047 | | zhangh@q.swu.ac.th |
| Miss. Ruriko Zusuki | 16049 | | ruriko@q.swu.ac.th |
| MRS.TRAN THI BICH THAO | 16052 | | tranthao@q.swu.ac.th |

| ชื่อ - ตำแหน่ง | ที่ทำงาน | | e - mail |
|---|----------|------------|-----------------------------|
| | ภายใน | ภายนอก/DID | |
| Mr.Thomas Westhoff Holaday | | | thomasw@g.swu.ac.th |
| MR.MURRAY LEIGH AYRES | | | leigh@g.swu.ac.th |
| Mr.Christopher Andrew Fagan | 16072 | | christophera@g.swu.ac.th |
| Mr.Justin James Bartlett | | | justin.bartlett@g.swu.ac.th |
| Mr.Jackson Foshay | 16072 | | jackson@g.swu.ac.th |
| Miss.Yang Quan | | | yang@g.swu.ac.th |
| Mr.James Huggett | | | jameshu@g.swu.ac.th |
| Mr. Cameron Donald Stuart | | | cameron@g.swu.ac.th |
| Mrs. Ikumi Matsui | | | ikumi@g.swu.ac.th |
| Mrs. Yoon Young Chang | 16055 | | yoona@g.swu.ac.th |
| Mr.Daniel Eugene Hill | | | danielh@g.swu.ac.th |
| คณะวัฒนธรรมสิ่งแวดล้อมและการท่องเที่ยวเชิงนิเวศ | | | |
| โทรศัพท์ระบบอัตโนมัติ 02-649-5000 | | | |
| โทรศัพท์/โทรสาร 02-260-2903 | | | |
| คณบดีคณะวัฒนธรรมสิ่งแวดล้อมและการท่องเที่ยวเชิงนิเวศ | | | |
| รศ.ดร.วิชชากร จารุศิริ | 11310 | | witchakorn@g.swu.ac.th |
| รองคณบดีฝ่ายวิชาการ | | | |
| รศ.ดร.อรินทน์ งามนิยม | 11313 | | arin@g.swu.ac.th |
| รองคณบดีฝ่ายพัฒนาศักยภาพนิสิต | | | |
| ผศ.ดร.คมสิทธิ์ เกียนวัฒนา | 11316 | | komsit@g.swu.ac.th |
| รองคณบดีฝ่ายบริหาร | | | |
| อ.ฐิติมา อังกุลวัชรพันธุ์ | 11328 | | thitimaa@g.swu.ac.th |
| ผู้ช่วยคณบดีฝ่ายบริการวิชาการ | | | |
| ผศ.ดร.กัญจน์ ศิลป์ประสิทธิ์ | 21204 | | kun@g.swu.ac.th |
| สำนักงานคณบดี | | | |
| หัวหน้างานงานบริหารและธุรการ | | | |
| นางวาสนา กิตติศัพท์ | 11315 | | wasanaki@g.swu.ac.th |

| ชื่อ - ตำแหน่ง | ที่ทำงาน | | e - mail |
|-------------------------------|----------|------------|------------------------|
| | ภายใน | ภายนอก/DID | |
| หน่วยบุคคล | 15791 | | |
| หน่วยการเงิน | 11306 | | |
| หน่วยพัสดุ | | | |
| นายวิชัย มอและ | 11314 | | |
| หน่วยวางแผนและงบประมาณ | | | |
| นายสมชาย อาษาแสนเจริญกุล | 11325 | | |
| หัวหน้างานบริการการศึกษา | | | |
| น.ส.วลินี ไชว์พันธุ์ | 11308 | | wasinee@g.swu.ac.th |
| หน่วยวิชาการ | | | |
| น.ส.นุชนารถ จงเจริญรุ่งเรือง | 11327 | | nuchanard@g.swu.ac.th |
| น.ส.ภัทรพิศศิริรัมย์ แสงภักดี | 11322 | | sirinapa@g.swu.ac.th |
| หน่วยกิจการนิสิต | | | |
| นายสมปรารถ ขำเมือง | 11312 | | sompart@g.swu.ac.th |
| สำนักงาน องค์กรักษ์ | 21204 | | |
| นักจัดการงานทั่วไป | | | |
| น.ส.ดวงรัตน์ แผงไทย | 27811 | | duangratp@g.swu.ac.th |
| นักวิจัย | | | |
| นายธนินชพัลลภชัย แสงภักดี | 27812 | | kittiyas@g.swu.ac.th |
| สาขาสีงแวดล้อม | | | |
| หัวหน้าสาขาสีงแวดล้อม | | | |
| รศ.ดร.ทนายาท ศรียาภัย | 11323 | | thayat@g.swu.ac.th |
| รศ.ดร.วิชากร จารุศิริ | 11310 | | witchakorn@g.swu.ac.th |
| รศ.ดร.อรินทรม์ งามนิยม | 11313 | | arin@g.swu.ac.th |
| ผศ.ดร.กัญจน์ ศิลป์ประสิทธิ์ | 21204 | | kun@g.swu.ac.th |
| ผศ.ดร.ภัทรพงษ์ เกริกสกุล | 21204 | | patarapong@g.swu.ac.th |
| ผศ.ดร.พงษ์เทพ หาญพัฒนากิจ | 11318 | | phongthep@g.swu.ac.th |
| ผศ.ดร.นฤภัทร ตั้งมันคงวรกุล | 11317 | | naruephat@g.swu.ac.th |
| อ.ดร.ศุภิกา วานิชชัง | 11321 | | supika@g.swu.ac.th |
| อ.ดร.ณภัทร โพธิ์วัน | 11317 | | naphat@g.swu.ac.th |
| อ.ดร.พนม สุทธิศักดิ์โสภณ | 21204 | | phanom@g.swu.ac.th |
| | | | |

| ชื่อ - ตำแหน่ง | ที่ทำงาน | | e - mail |
|-------------------------------------|----------|-------------|------------------------|
| | ภายใน | ภายนอก/DID | |
| สาขาท่องเที่ยว | | | |
| หัวหน้าสาขาท่องเที่ยว | | | |
| อ.ดร.อังสุมาลิน จำนงชอบ | 11320 | | angsumalin@g.swu.ac.th |
| ผศ.ดร.คมสิทธิ์ เกียนวัฒนา | 11316 | | komsit@g.swu.ac.th |
| ผศ.ดร.กฤติกา สายณะรัตน์ชัย | 11319 | | krittikas@g.swu.ac.th |
| อ.ฐิติมา อังกรวัชรพันธุ์ | 11333 | | thitimaa@g.swu.ac.th |
| อ.ดร.อัญชัญ ตัณฑเทศ | 11309 | | unchan@g.swu.ac.th |
| อ.ดร.กิงกนก เสาวภาวงศ์ | 11324 | | kingkanok@g.swu.ac.th |
| อ.ดร.จุฑาธิปต์ จันทร์เอียด | 11324 | | jutatipj@g.swu.ac.th |
| อ.ดร.องค์ บรรจุน | 11324 | | ong@g.swu.ac.th |
| อ.ดร.อุษณีย์ วัชรไพศาลกุล | 11319 | | usaneeph@g.swu.ac.th |
| อ.ดร.ชมพูนุท ภาณุภาส | 11324 | | chompunoot@g.swu.ac.th |
| อ.ดร.ศรัญญา ศรีทอง | 11309 | | saranya@g.swu.ac.th |
| | | | |
| คณะวิทยาศาสตร์ | | | |
| โทรศัพท์ระบบอัตโนมัติ 02-649-5000 | | | |
| โทรศัพท์ 02-664-4170-88 | | | |
| โทรสาร 02-260-0128, 02-664-4188 | | | |
| คณบดีคณะวิทยาศาสตร์ | | | |
| โทรศัพท์ 02-664-4189 | | | |
| รศ.ดร.ปรินทร์ ชัยวิสุทธางกูร | 18400 | 02-649-5711 | parin@g.swu.ac.th |
| หน้าห้องคณบดี | | | |
| น.ส.มณฑวรรณ ช่อชมเกษม | 18424 | | montawan@g.swu.ac.th |
| รองคณบดีฝ่ายบริหารและวางแผน | | | |
| รศ.ดร.ณัฐพงศ์ พิณิจคำ | 18403 | 02-649-5753 | natthapo@g.swu.ac.th |
| รองคณบดีฝ่ายวิชาการและวิเทศสัมพันธ์ | | | |
| รศ.ดร.นลินา ประไพรัชสิทธิ์ | 18402 | 02-649-5752 | nalena@g.swu.ac.th |
| | | | |

| ชื่อ - ตำแหน่ง | ที่ทำงาน | | e - mail |
|---|----------|-------------|------------------------|
| | ภายใน | ภายนอก/DID | |
| รองคณบดีฝ่ายพัฒนาศักยภาพนิสิต | | | |
| ผศ.ดร.สิริ สิรินิลกุล | 18404 | 02-649-5754 | siri@g.swu.ac.th |
| ผู้ช่วยคณบดีฝ่ายพัฒนาคุณภาพ | | | |
| ผศ.ดร.มณีกานต์ น้ำสะอาด | | | maneeekarn@swu.ac.th |
| ผู้ช่วยคณบดีฝ่ายวิจัย | | | |
| ผศ.ดร.ภูนิศรา ลิ้มนนทกุล | 18401 | 02-649-5751 | puenisara@g.swu.ac.th |
| ผู้ช่วยคณบดีฝ่ายสารสนเทศและกิจการพิเศษ | | | |
| ผศ.ดร.จันตรี ผลประเสริฐ | 18405 | 02-649-5755 | chantri@g.swu.ac.th |
| ผู้ช่วยคณบดีฝ่ายพัฒนากายภาพและสิ่งแวดล้อม | | | |
| ผศ.ดร.สุรวุฒิ วิจารณ์ | | | surawutw@g.swu.ac.th |
| ผู้ช่วยคณบดีฝ่ายวางแผนและทรัพยากรบุคคล | | | |
| รศ.ดร.เกรียงศักดิ์ ส่งศรีโรจน์ | 18431 | | kriangsaks@g.swu.ac.th |
| สำนักงานคณบดี | | | |
| ผู้อำนวยการสำนักงานคณบดี | | | |
| นางศุภณัฐ ภัคตรา | 18420 | | warapop@g.swu.ac.th |
| งานบริหารและธุรการ | | | |
| หัวหน้างานบริหารและธุรการ | | | |
| นางสำเนียง วงษ์งาม | 18447 | | samniang@g.swu.ac.th |
| หน่วยสารบรรณ | | | |
| นางสำเนียง วงษ์งาม | 18447 | | samniang@g.swu.ac.th |
| นายสิงหา วงศา | 18407 | 02-649-5764 | singhaw@g.swu.ac.th |
| หน่วยการเจ้าหน้าที่ | | | |
| น.ส.กุสุมา สุขใหม่ | 18445 | | kusumas@g.swu.ac.th |
| น.ส.ปวีณา พานิชชัยกุล | 18428 | | paweenap@g.swu.ac.th |
| หน่วยบริการเอกสารและอัดสำเนา | | | |
| นายกำชัย สิงห์สงหา | 18415 | | kamchai@g.swu.ac.th |
| | | | |
| | | | |

| ชื่อ - ตำแหน่ง | ที่ทำงาน | | e - mail |
|---|----------|-------------|------------------------|
| | ภายใน | ภายนอก/DID | |
| หน่วยอาคารสถานที่ โสตทัศนูปกรณ์และยานพาหนะ | | | |
| นายณรงค์ วงษ์งาม | 18447 | | narongw@g.swu.ac.th |
| นายชลายุทธ์ เพ็ญประเสริฐ | 18447 | | chalayut@g.swu.ac.th |
| นายทักษิณ กสิกรรม | 18407 | 02-649-5764 | tuksin@g.swu.ac.th |
| นายสังคม อุดลีย์ | 18415 | 02-649-5760 | sungksom@g.swu.ac.th |
| งานบริการการศึกษา | | | |
| หัวหน้างานบริการการศึกษา | | | |
| น.ส.ยุภาวดี โคษา | 18435 | | yupawadee@g.swu.ac.th |
| หน่วยจัดการเรียนการสอนและพัฒนาหลักสูตร | | | |
| น.ส.ยุภาวดี โคษา | 18435 | | yupawadee@g.swu.ac.th |
| นายชนะชัย ทองอยู่ | 18429 | | chanachai@g.swu.ac.th |
| หน่วยส่งเสริมวิชาการ | | | |
| นางวนิดา ภาชีผล | 18432 | | vaniday@g.swu.ac.th |
| หน่วยกิจการนิสิต | | | |
| นายธรรมบุญ เหลาคม | 18438 | | thammanoon@g.swu.ac.th |
| หน่วยบริหารงานวิจัย | | | |
| น.ส.นพวรรณ หงษ์ทอง | 18427 | | noppawan@g.swu.ac.th |
| งานนโยบายและแผน | | | |
| หัวหน้างานนโยบายและแผน | | | |
| นายสัญญา พาลุน | 18423 | | sanya@g.swu.ac.th |
| หน่วยแผนงบประมาณ | | | |
| นายสัญญา พาลุน | 18423 | | sanya@g.swu.ac.th |
| หน่วยติดตามและประเมินผล | | | |
| น.ส.ปราณี ประสงค์ | 18414 | 02-649-5759 | praneepr@swu.ac.th |
| หน่วยประกันคุณภาพการศึกษา | | | |
| นางชลรดา สารทสมัย | 18416 | | chonlada@g.swu.ac.th |
| | | | |
| | | | |

| ชื่อ - ตำแหน่ง | ที่ทำงาน | | e - mail |
|--|----------|-------------|-------------------------|
| | ภายใน | ภายนอก/DID | |
| หน่วยประชาสัมพันธ์ สารสนเทศและบริการวิชาการ | | | |
| นายเกียรติศักดิ์ ภูตะมี | 18408 | | kiattisakp@g.swu.ac.th |
| น.ส.มณฑวรรณ ช่อชมเกษม | 18424 | | montawan@g.swu.ac.th |
| นายปวิวรรต ปธานราษฎร์ | 18424 | | pariwatpr@g.swu.ac.th |
| งานคลังและพัสดุ | | | |
| หัวหน้างานคลังและพัสดุ | | | |
| นายอิทธิพล โพธิ์ทองคำ | 18425 | | ittipol@g.swu.ac.th |
| หน่วยการเงินและบัญชี | | | |
| นายอิทธิพล โพธิ์ทองคำ | 18425 | | ittipol@g.swu.ac.th |
| น.ส.จิรวรรณ ทัพสิริวรรณ | 18412 | 02-649-5762 | jerawan@g.swu.ac.th |
| น.ส.กมลทิพย์ สงแจ้ง | 18411 | | kamontips@g.swu.ac.th |
| น.ส.พนิดา เต่ากระโทก | 18425 | | panidata@g.swu.ac.th |
| น.ส.ฉันทนา บุญโล่ห์ | 18410 | 02-649-5763 | chantanab@g.swu.ac.th |
| หน่วยพัสดุ | | | |
| น.ส.สุพรรณณี เหม็นภัย | 18409 | | suphannee@swu.ac.th |
| น.ส. ภรณ์วีรญาณ์ ศรีจางเหนือ | 18413 | | pitaya@swu.ac.th |
| น.ส.ดวงกมล ประเดิมชัย | 18409 | | doungkamon@g.swu.ac.th |
| นายประสิทธิ์ จิตรบุญ | 18421 | | prasitc@g.swu.ac.th |
| นายพงศ์ชนนต์ ธรรมสนอง | 11336 | | pongchayont@g.swu.ac.th |
| ช่างซ่อมบริษัท | 11338 | | |
| พนักงานรักษาความปลอดภัยทหารผ่านศึก | 18440 | | |
| ภาควิชาคณิตศาสตร์ | | | |
| หัวหน้าภาควิชาคณิตศาสตร์ | | | |
| อ.ดร.รุ่งฟ้า จันท์จารุภรณ์ | 18603 | 02-649-5615 | raweewon@g.swu.ac.th |
| รศ.ดร.วารานุช แซมมณี | 18605 | 02-649-5617 | varanoot@g.swu.ac.th |
| ผศ.ดร.สายันท์ โสระโร | 18628 | | say@g.swu.ac.th |
| ผศ.ดร.ญานิน กองทิพย์ | 18608 | | yanin@g.swu.ac.th |
| ผศ.ดร.สุกัญญา หะยีสำและ | 18623 | | sukanyah@g.swu.sc.th |

| ชื่อ - ตำแหน่ง | ที่ทำงาน | | e - mail |
|--|----------|-------------|-------------------------|
| | ภายใน | ภายนอก/DID | |
| ผศ.ดร.พิศุทธวรรณ ศรีภิรมย์ สิรินิลกุล | 18060 | | pisuttaw@g.swu.ac.th |
| ผศ.ดร.ปัญญาวัฒน์ หาอาษา | 18089 | | chaiwichith@g.swu.ac.th |
| อ.กาญจนา พานิชการ | 18058 | 02-649-5586 | karnchan@g.swu.ac.th |
| ผศ.ดร.ขวัญ เพ็ญซ้าย | 18618 | | khawn@g.swu.ac.th |
| ผศ.ดร.เรืองวรินทร์ อินทรวงษ์ สราญรักษ์สกุล | 18090 | | ruangvarin@g.swu.ac.th |
| อ.ดร.เสริมศรี ไทยแท้ | 18606 | | sermsri@g.swu.ac.th |
| ผศ.เอนก จันทร์จรูญ | 18622 | | anek@g.swu.ac.th |
| ผศ.ดร.ชिरา ลำดวนหอม | 18607 | | chira@g.swu.ac.th |
| ผศ.ดร.ณหทัย ฤกษ์ฤทัยรัตน์ | 18084 | | nahathai@g.swu.ac.th |
| ผศ.ดร.ฐิตารีย์ รุ่งรัตน์เกษม | 18085 | | thitarie@g.swu.ac.th |
| อ.ดร.จิตตินาถ รัตนมุง | 18087 | | jittnart@g.swu.ac.th |
| อ.ดร.ธีรศักดิ์ ฉลาดการณ์ | 18054 | | teerasak@g.swu.ac.th |
| ผศ.ดร.ศญาพัฒน์ สุขใส | 18624 | | sirirats@g.swu.ac.th |
| อ.ดร.สุกัญญา อินทรภักดิ์ | 18064 | | sukanyain@g.swu.ac.th |
| อ.ดร.อิทธิเทพ นวาระสุจิตร์ | 18063 | | itthithep@g.swu.ac.th |
| อ.ดร.นพดล วิชิตสงคราม | 18062 | | noppadonw@g.swu.ac.th |
| ผศ.ดร.นิสรา สิริสุนทร | 18086 | | nissara@g.swu.ac.th |
| อ.ดร.อุทุมพร มาโต | 18056 | | uthoomporn@g.swu.ac.th |
| อ.ดร.วิศรุต โพธิ์อ้น | 18091 | | witsarut@g.swu.ac.th |
| อ.ดร.สุชาดา พงษ์ประเสริฐ | 18065 | | suchadapo@g.swu.ac.th |
| อ.ดร.ธันวา ธีระกาญจน์ | 18092 | | thunwa@g.swu.ac.th |
| อ.ดร.อัจฉริยะ วัฒนสูตร | 18053 | 02-649-5582 | atchariya@g.swu.ac.th |
| นายสมนึก ปุณยกร | 18088 | | somnuekk@g.swu.ac.th |
| นายศิริภพ ประสิทธิ์ | 18059 | 02-649-5587 | sirapob@g.swu.ac.th |
| ธุรการภาควิชา | | | |
| นางฉัตรพร ปุณะศิริ | 18010 | 02-649-5616 | chartporn@g.swu.ac.th |
| น.ส.ลัดดา แซ่อึ้ง | 18626 | 02-649-5622 | laddas@g.swu.ac.th |
| | | | |

| ชื่อ - ตำแหน่ง | ที่ทำงาน | | e - mail |
|--------------------------------|----------|-------------|------------------------|
| | ภายใน | ภายนอก/DID | |
| ภาควิชาเคมี | | | |
| โทรศัพท์ 087 - 691 - 3599 | | | |
| หัวหน้าภาควิชาเคมี | | | |
| อ.ดร.ประเสริฐ พัฒนาประทีป | 18261 | | prasert@g.swu.ac.th |
| รศ.ดร.สุนิตย์ สุขสำราญ | 18217 | | sunit@g.swu.ac.th |
| รศ.ดร.รัชนก ทองนำ | 18253 | | ratchanok@g.swu.ac.th |
| ผศ.ดร.แพน ทองเรือง | 18455 | | pan@g.swu.ac.th |
| รศ.ดร.ธีรยุทธ ลีวพรเจริญวงศ์ | 18454 | | teerayut@g.swu.ac.th |
| ผศ.ดร.พรพิมล ประยงค์พันธ์ | 18221 | 02-649-5605 | pornpim@g.swu.ac.th |
| รศ.ดร.สิริธร สโมสร | 18216 | 02-649-5907 | siritron@g.swu.ac.th |
| ผศ.ดร.มะยูโซ๊ะ ภูโน | 18461 | | mayuso@g.swu.ac.th |
| อ.ดร.งามจิต ไพรงาม | 18212 | 02-649-5905 | ngamjit@g.swu.ac.th |
| รศ.ดร.วีณา เสียงเพราะ | 18208 | 02-649-5603 | weena@g.swu.ac.th |
| ผศ.ดร.พนารัตน์ อรุณรัตติยากร | 18224 | | panarata@g.swu.ac.th |
| | 18461 | | |
| ผศ.ดร.ปิยรัตน์ ดรบัณฑิต | 18215 | | piyarat@g.swu.ac.th |
| ผศ.ดร.สุจิตรา ศรีสังข์ | 15646 | 02-649-5063 | sujitras@g.swu.ac.th |
| รศ.ดร.อภิญา ชัยวิสุทธางกูร | 18452 | | apinyac@g.swu.ac.th |
| โทรศัพท์ 02-664-0730 | | | |
| ผศ.ดร.นวลละออ รัตนวิมานวงศ์ | 18222 | 02-649-5606 | nuanlaorr@g.swu.ac.th |
| ผศ.ดร.ปิยะดา จิตรตั้งประเสริฐ | 18222 | 02-649-5606 | piyadaj@g.swu.ac.th |
| ผศ.ดร.มณีกานต์ น้ำสอาด | 18211 | 02-649-5906 | maneekarn@g.swu.ac.th. |
| | 18221 | 02-649-5605 | |
| รศ.ดร.เกรียงศักดิ์ ส่งศรีโรจน์ | 18218 | 02-649-5604 | kriangsaks@g.swu.ac.th |
| ผศ.ดร.สุเชาวน์ ดอนพุดชา | 18218 | 02-649-5604 | suchao@g.swu.ac.th |
| อ.ดร.พรทิพย์ บุญศรี | 18203 | 02-649-5603 | pornthipb@g.swu.ac.th |
| ผศ.ดร.ศิริขวัญ พลประทีป | 18257 | | Sirikwanp@g.swu.ac.th |
| อ.ดร.ฐิติรัตน์ แม้นทิม | 18222 | 02-649-5606 | thitiratm@g.swu.ac.th |

| ชื่อ - ตำแหน่ง | ที่ทำงาน | | e - mail |
|----------------------------------|----------|-------------|--------------------------|
| | ภายใน | ภายนอก/DID | |
| ผศ.ดร.ณัฐพล อภิรติกุล | 18220 | | nuttapona@gs.wu.ac.th |
| อ.ดร.ศุภกาญจน์ รัตนกร | 18209 | 02-649-5909 | supakanr@gs.wu.ac.th |
| อ.ดร.กุลวดี ดลโสภณ | 18216 | 02-649-5907 | kulvadee@gs.wu.ac.th |
| อ.ดร.ชัชฎาภรณ์ พิณฑอง | 18457 | | chatchdapom@gs.wu.ac.th |
| อ.ดร.สุชีวิน โชติชัชวาลย์กุล | 18458 | | sucheewin@gs.wu.ac.th |
| อ.ดร.อิทธิพล สังเวียนวงศ์ | | | itthipol@gs.wu.ac.th |
| อ.ดร.นันทิชา ลี้มชวงศ์ | 18204 | 02-649-5901 | nunticha@gs.wu.ac.th |
| รศ.ดร.วัลย์กร นิตยพัฒน์ | 18708 | | walaikorn@gs.wu.ac.th |
| ผศ.ดร.รสพร เจียมจรรย์ธรรม | 18704 | | rossaporn@gs.wu.ac.th |
| น.ส.พรชนันท์ ภารุ่งเรืองธนบดี | 18456 | | pornthananun@gs.wu.ac.th |
| น.ส.พรพกา จำปาเทศ | 18202 | 02-649-5904 | ploypornpaka@gs.wu.ac.th |
| นายลิขิต ขาวงาม | 18456 | | likhit@gs.wu.ac.th |
| นายวิรัช วงศ์ภักดี | 18202 | 02-649-5904 | wirat@gs.wu.ac.th |
| น.ส.สมพร ดิยะศรี | 18456 | | sompomt@gs.wu.ac.th |
| นายพุฒิพัฒน์ เบญจปริชาพัฒน์ | 18210 | 02-649-5767 | puttiphat@gs.wu.ac.th |
| นายสง่า เต่าทอง | 18456 | | sangsa@gs.wu.ac.th |
| ธุรการภาควิชา | | | |
| น.ส.อรัญญา ขำธานี | 18223 | | arunyak@gs.wu.ac.th |
| น.ส.ณิชากมล จามจรี | 18201 | 02-649-5902 | nichakamol@gs.wu.ac.th |
| ภาควิชาจุลชีววิทยา | | | |
| โทรศัพท์/โทรสาร | | | |
| หัวหน้าภาควิชาจุลชีววิทยา | | | |
| อ.ดร.ประวัติ อังประภาพรชัย | 18518 | | prawat@gs.wu.ac.th |
| ผศ.ดร.สิริรักษ์ ศรีวนียารักษ์ | 18522 | 02-649-5694 | siriruk@gs.wu.ac.th |
| รศ.ดร.อรอนงค์ พริ้งสุลกะ | 18517 | | onanong@gs.wu.ac.th |
| อ.ดร.วัลลภา หล่อเหลี่ยม | 18505 | | wanlapal@gs.wu.ac.th |
| ผศ.ดร.ประภากร ดันดโยทัย | 18503 | | prapakorn@gs.wu.ac.th |
| ผศ.ดร.สุขุมภรณ์ กระจ่างสังข์ | 18520 | | sukhumaporn@gs.wu.ac.th |

| ชื่อ - ตำแหน่ง | ที่ทำงาน | | e - mail |
|-------------------------------|----------|-------------|------------------------|
| | ภายใน | ภายนอก/DID | |
| รศ.ดร.พิชาภักดิ์ ศรียาภัย | 18507 | | peechapack@gs.wu.ac.th |
| ผศ.ดร.ณัฐริกา สุวรรณาศรัย | 18519 | | nuttika@gs.wu.ac.th |
| อ.ดร.พลกฤษณ์ ยี่สีน | 18518 | | ponlkrit@gs.wu.ac.th |
| อ.ดร.พิรพรรณ พลบุรี | 18527 | | pirapan@gs.wu.ac.th |
| น.ส.เกตุวดี อินเสียน | 18529 | | kedvadee@gs.wu.ac.th |
| นางประกายรัตน์ ปุณยกร | 18529 | | prakayrat@gs.wu.ac.th |
| น.ส.จตุพร เนื้อทอง | 18529 | | chatupornn@gs.wu.ac.th |
| ธุรการภาควิชา | | | |
| น.ส.พิมพ์ประภา บุญใช้ | 18527 | | pimparpa@gs.wu.ac.th |
| ภาควิชาชีววิทยา | | | |
| โทรสาร 02-260-0127 | | | |
| หัวหน้าภาควิชาชีววิทยา | | | |
| ผศ.ดร.ธำปนา ชลธนานารถ | 18514 | | thapana@gs.wu.ac.th |
| อ.ดร.อภิรดา สถาปัตยานนท์ | 18117 | 02-649-5593 | apirada@gs.wu.ac.th |
| อ.ดร.รักชนก โคโต | 18113 | | rakchanok@gs.wu.ac.th |
| อ.ดร.วุฒิพงษ์ ทองใบ | 18502 | | wuttipong@gs.wu.ac.th |
| ผศ.ดร.อนิษฐาน ศรีนวล | 18506 | | anitthan@gs.wu.ac.th |
| รศ.ดร.ศิวาพร ลงยันต์ | 18515 | | siwaporn@gs.wu.ac.th |
| ผศ.ดร.นลินา ประไพรัชสิทธิ์ | 18509 | | nalena@gs.wu.ac.th |
| ผศ.ดร.สมเกียรติ พรพิสุทธิมาศ | 18306 | | somkiatp@gs.wu.ac.th |
| อ.สุทมาศ นิยมพานิช | | | suthamat@gs.wu.ac.th |
| ผ.ดร.สุขุมารณ์ แสงงาม | 18504 | | sukhumaporns@swu.ac.th |
| อ.ดร.ณัฐรินทร์ วงศ์ธรรมวานิช | 18107 | | nattarin@swu.ac.th |
| ผศ.ดร.ธนวรรณ เตชางกูร | 18510 | | thanawant@gs.wu.ac.th |
| อ.ดร.มนตรี มณีภาค | 18508 | | montreem@gs.wu.ac.th |
| อ.ดร.ก้องเกียรติ จำปาศรี | 18111 | | kongkeat@swu.ac.th |
| อ.ดร.ธนิต ศิริบุญ | 18110 | 02-649-5592 | thanit@gs.wu.ac.th |
| ผศ.ดร.วิศรุตตา อัดถากร | 18108 | | wisrutta@gs.wu.ac.th |

| ชื่อ - ตำแหน่ง | ที่ทำงาน | | e - mail |
|---|----------|-------------|--------------------------|
| | ภายใน | ภายนอก/DID | |
| รศ.ดร.ปรินทร์ ชัยวิสุทธิราษฎร์ | 18511 | | parin@gs.wu.ac.th |
| อ.ดร.วิทยา ผาคำ | 18110 | 02-649-5592 | wittayap@gs.wu.ac.th |
| อ.ดร.นพนธิ ทองหิน | 18110 | 02-649-5592 | nopnithi@gs.wu.ac.th |
| อ.ดร.วิภูสิณี วรโชติยานนท์ | 18111 | | wiphusinee@gs.wu.ac.th |
| รศ.ดร.อัจฉริยา รังษิรุจิ | | | achariya@gs.wu.ac.th |
| นายธีระวัฒน์ กันธิวา | 18106 | 02-649-5591 | theerawa@gs.wu.ac.th |
| นายทรงกลด ไบยา | 18501 | | songklod@gs.wu.ac.th |
| นายรณยุทธ โสพระบุตร | 18501 | | ronayut@gs.wu.ac.th |
| ธุรการภาควิชา | | | |
| น.ส.นฤภรณ์ แสงจันทร์ | 18104 | | naruepom@gs.wu.ac.th |
| น.ส.วรรณุช ขามคำ | 18104 | | woranut@gs.wu.ac.th |
| ภาควิชาฟิสิกส์ | | | |
| โทรศัพท์ 02-649-5000 ต่อ 18163, 02-649-5598 | | | |
| หัวหน้าภาควิชาฟิสิกส์ | | | |
| รศ.ดร.พงษ์แก้ว อุดมสมุทรศิริชัย | | | pongkaew@gs.wu.ac.th |
| อ.ดร.จามรี อมรโกศลพันธ์ | 18164 | 02-649-5599 | jamaree@gs.wu.ac.th |
| อ.จารุภัทร ดิษฐ์รัฐกิจ | 18600 | | jarupat@gs.wu.ac.th |
| ผศ.ดร.ปัทมาศ บินทจิตต์ | | | patamas@gs.wu.ac.th |
| ผศ.ดร.ภูณิศรา ลีมนนทกุล | | | puenisara@gs.wu.ac.th |
| อ.ดร.वासูเทพ หลวงทิพย์ | | | wasutep@gs.wu.ac.th |
| ผศ.ดร.สุวรรณ พลายพิชิต | | | suwanp@gs.wu.ac.th |
| ผศ.ดร.อนุศิษฐ์ ทองนำ | | | anusit@gs.wu.ac.th |
| อ.มานอชญ์ เสงวัฒนะ | | | manoch@gs.wu.ac.th |
| อ.ดร.วิชุดา บุญยรัตกลิน | | | wichuda@gs.wu.ac.th |
| ผศ.ดร.ศิริลักษณ์ เรืองรุ่งโรจน์ | | | sirilukr@gs.wu.ac.th |
| ผศ.ดร.อารีญา เอี่ยมบู่ | 18190 | | areeya@gs.wu.ac.th |
| ผศ.ดร.ทรงศักดิ์ พงษ์ศิริชัย | | | songsak@gs.wu.ac.th |
| ผศ.ดร.จตุรงค์ สุกนธชาติ | | | sukonthachat@gs.wu.ac.th |

| ชื่อ - ตำแหน่ง | ที่ทำงาน | | e - mail |
|----------------------------------|----------|-------------|------------------------|
| | ภายใน | ภายนอก/DID | |
| ผศ.ดร.สิริ สิรินิลกุล | 18161 | 02-649-5596 | siri@gs.wu.ac.th |
| อ.ดร.สุพิชญ์ แซ่มณี | 18565 | | supitch@gs.wu.ac.th |
| อ.ดร.นพมณี ศุภนาม | | | nopmanee@gs.wu.ac.th |
| ผศ.ดร.โชคชัย พุทธรักษา | | | chokchai@gs.wu.ac.th |
| อ.ดร.เข้ม พุ่มสะอาด | 18160 | | kem@gs.wu.ac.th |
| ผศ.ดร.ปฏิภาณ อุทัยรัตน์ | 18558 | | patipan@gs.wu.ac.th |
| ผศ.ดร.สุรวุฒิ วิจารณ์ | | | surawutw@gs.wu.ac.th |
| ผศ.ดร.เฉลิมวัฒน์ วงศ์วานิชวัฒนา | 18153 | | chalermwat@gs.wu.ac.th |
| รศ.ดร.สมักร พิมาณแพง | | | samuk@gs.wu.ac.th |
| อ.ดร.ปิยะพงศ์ สิทธิสนธิ์ | | | piyapongs@gs.wu.ac.th |
| อ.ดร.พัฒนศักดิ์ ธีระชมนันท์ | | | pattanasak@gs.wu.ac.th |
| นายเสริมสุข รัตเร่ง | 18560 | | sermsuk@gs.wu.ac.th |
| นายวิวัฒน์ เครือวงศ์ | | | kruawong@gs.wu.ac.th |
| น.ส.ณัฐชานันท์ รัตนโกเศรษฐ | 18559 | | kwanchanok@gs.wu.ac.th |
| นายธัญนพ นิลกำจร | 18561 | 02-649-5612 | tunyanop@gs.wu.ac.th |
| นางน้อย หาบ้านแท่น | 18163 | 02-649-5598 | nouy@gs.wu.ac.th |
| นายปริญญา เจาะล้ำลึก | | | parinyac@gs.wu.ac.th |
| นายโกวิท ผดุงกิจ | | | kovit@gs.wu.ac.th |
| นายธีรพงศ์ บุญล้อม | | | teerapongb@gs.wu.ac.th |
| รุกรการภาควิชา | | | |
| นางกรรณพร วงษ์งาม | 18163 | 02-649-5598 | kunnaporn@gs.wu.ac.th |
| ภาควิชาวัสดุศาสตร์ | | | |
| โทรศัพท์ 02-649-5000 | | | |
| หัวหน้าภาควิชาวัสดุศาสตร์ | | | |
| อ.สุภิญญา วงษ์ศรีรักษา | 18657 | 02-649-5626 | supinya@gs.wu.ac.th |
| รศ.ดร.ณัฐพงศ์ พิณีจ้ำ | 18658 | 02-649-5627 | natthapo@gs.wu.ac.th |
| ผศ.ดร.สุพิชฌา สุพรรณสมบูรณ์ | 18654 | 02-649-5624 | supitcha@gs.wu.ac.th |
| ผศ.ดร.อโนชา หมั่นภักดี | 18655 | 02-649-5625 | anocha@gs.wu.ac.th |

| ชื่อ - ตำแหน่ง | ที่ทำงาน | | e - mail |
|--|--------------|-------------|------------------------|
| | ภายใน | ภายนอก/DID | |
| ผศ.ดร.ปณิธาน วนากมล | 18556 | 02-649-5611 | panitan@gs.wu.ac.th |
| ผศ.ดร.อัครินทร์ บุญสมบัติ | 18652 | | akarin@gs.wu.ac.th |
| อ.ดร.ฐิติรัตน์ จรุงสุข | 18699 | | thitiratc@gs.wu.ac.th |
| น.ส.อังคณา ถึกคุ่ม | 18663 | | angkhana@gs.wu.ac.th |
| ธุรการภาควิชา | | | |
| น.ส.จันทร์แรม แยมอยู่ | 18660 | 02-649-5628 | janraem@gs.wu.ac.th |
| ห้องปฏิบัติการวัสดุ (19-914) | 18694 | | |
| ห้องประชุมภาควิชาฯ (19-1305) | 18693 | | |
| ภาควิชาวิทยาการคอมพิวเตอร์ | | | |
| โทรสาร 02-649-5000 | | | |
| หัวหน้าภาควิชาวิทยาการคอมพิวเตอร์ | | | |
| ผศ.ศศิวิมล สุขพัฒน์ | 18613 | 02-649-5619 | sasivimon@gs.wu.ac.th |
| อ.เรืองศักดิ์ ตระกูลพุทธิรักษ์ | 18617 | | ruangsak@gs.wu.ac.th |
| ผศ.ดร.วราภรณ์ วิทยานนท์ | 18614 | | waraporn@gs.wu.ac.th |
| ผศ.ดร.ศุภชัย ไทยเจริญ | 18627 | | supphachai@swu.ac.th |
| ผศ.ดร.จันตรี ผลประเสริฐ | 18025 | | chantri@gs.wu.ac.th |
| ผศ.ดร.นุวิทย์ วิวัฒน์วัฒนา | 18625 | | nuwee@gs.wu.ac.th |
| ผศ.ดร.วีรยุทธ เจริญเรืองกิจ | 18616 | 02-649-5941 | werayuth@gs.wu.ac.th |
| อ.ดร.ศิริสรรพ เหล่าหะเกียรติ | 18617 | | sirisup@gs.wu.ac.th |
| อ.ดร.วีระ สอั้ง | 18610 | 02-649-5945 | vera@gs.wu.ac.th |
| อ.ดร.โสภณ มงคลลักษณ์ | 18619 | | sophon@gs.wu.ac.th |
| อ.ดร.ศุภกร คนธภักดิ์ | 18611 | 02-649-5618 | subhom@gs.wu.ac.th |
| ธุรการภาควิชา | | | |
| น.ส.ธัญญารัตน์ จันทเสนา | 18433 | | thanyaratc@gs.wu.ac.th |
| | | | |

| ชื่อ - ตำแหน่ง | ที่ทำงาน | | e - mail |
|----------------------------------|----------|-------------|------------------------|
| | ภายใน | ภายนอก/DID | |
| ภาควิชาวิทยาศาสตร์ทั่วไป | | | |
| หัวหน้าภาควิชาวิทยาศาสตร์ทั่วไป | | | |
| ผศ.ดร.สมปรารถนา วงศ์บุญหนัก | 18256 | | somprat@gs.wu.ac.th |
| รศ.ดร.น้ำฝน คูเจริญไพศาล | 18254 | | numphon@gs.wu.ac.th |
| ผศ.ดร.สุรศักดิ์ ละลอกน้ำ | 18251 | | surasakl@gs.wu.ac.th |
| อ.ดร.บงกช บุญบุรพงค์ | 18251 | | bongkoj@gs.wu.ac.th |
| ผศ.ดร.ชาติรส ภาระเวก | | | charttirot@gs.wu.ac.th |
| ผศ.ดร.ศิรินันท์ แก่นทอง | 18715 | 02-649-5640 | sirinuk@gs.wu.ac.th |
| อ.วีณา ทองรอด | 18711 | | weenat@gs.wu.ac.th |
| อ.ดร.จิตต์โสภา เฉลียวศักดิ์ | 18716 | | jitsopa@gs.wu.ac.th |
| นายยุทธศักดิ์ ตำนายุทธศิลป์ | 18696 | | yuttasak@swu.ac.th |
| ธุรการภาควิชา | | | |
| น.ส.กุลจิรา รักษาศิลป์ | 18701 | 02-649-5634 | kulchira@gs.wu.ac.th |
| ศูนย์วิทยาศาสตร์ศึกษา | | | |
| โทรศัพท์อัตโนมัติ 02-649-5000 | | | |
| โทรศัพท์ 02-649-5000 ต่อ 15324 | | | |
| โทรสาร 02-204-2528 | | | |
| โทรศัพท์สำนักงาน | 15324 | 02-649-5002 | |
| ผู้อำนวยการศูนย์วิทยาศาสตร์ศึกษา | | | |
| ผศ.ดร.จรรยา ตาสา | 11341 | | chanyah@gs.wu.ac.th |
| สำนักงานศูนย์วิทยาศาสตร์ศึกษา | | | |
| งานบริการการศึกษาและงานวิชาการ | | | |
| น.ส.ศิวพร ละม้ายนิล | 11342 | | siwapornl@gs.wu.ac.th |
| งานบริหารงานทั่วไป | | | |
| น.ส.ลักขณา กลิ่นอุบล | 11346 | | lakkanak@gs.wu.ac.th |
| น.ส.ปารักษ์ พิรกุลชัย | 11337 | | papichraya@gs.wu.ac.th |
| | | | |
| | | | |

| ชื่อ - ตำแหน่ง | ที่ทำงาน | | e - mail |
|--|----------|------------|------------------------|
| | ภายใน | ภายนอก/DID | |
| คณาจารย์ศูนย์วิทยาศาสตร์ศึกษา | | | |
| ผศ.ดร.ชนินันท์ พฤกษ์ประมุข | 11340 | | chaninan@gs.wu.ac.th |
| ผศ.ดร.ธีรพงษ์ แสงประดิษฐ์ | 11339 | | theerapong@gs.wu.ac.th |
| อ.ดร.พินิจ ขำวงษ์ | 11343 | | pinitk@gs.wu.ac.th |
| อ.ดร.ณวรา สีที | 11345 | | suwapid@gs.wu.ac.th |
| อ.ดร.เทพกัญญา พรหมขัติแก้ว | 11344 | | tepkanya@gs.wu.ac.th |
| คณะวิศวกรรมศาสตร์ | | | |
| โทรศัพท์ระบบอัตโนมัติ 02-649-5000 | | | |
| คณบดีคณะวิศวกรรมศาสตร์ | | | |
| ผศ.ดร.สมภพ รอดอัมพร | 27099 | | somphop@gs.wu.ac.th |
| เลขาธิการคณบดีคณะวิศวกรรมศาสตร์ | | | |
| น.ส.จันทราภรณ์ พุนดี | 27057 | | juntraporn@gs.wu.ac.th |
| รองคณบดีฝ่ายวิชาการ และประกันคุณภาพการศึกษา | | | |
| ผศ.ดร.นำคุณ ศรีสินท | 27547 | | namkhun@gs.wu.ac.th |
| รองคณบดีฝ่ายแผนและพัฒนา | | | |
| ผศ.ดร.กิตติ สถาพรประสาธน์ | 27100 | | kitti@gs.wu.ac.th |
| รองคณบดีฝ่ายวิจัย และนวัตกรรม | | | |
| ผศ.ดร.พิลดา หวังพานิช | 27560 | | pilada@gs.wu.ac.th |
| รองคณบดีฝ่ายพัฒนาคุณภาพนิสิต | | | |
| ผศ.ดร.ภรณ์ ศรีธรรมรินทร์ | 27059 | | paranee@gs.wu.ac.th |
| ผู้ช่วยคณบดีฝ่ายพัฒนาคุณภาพนิสิต | | | |
| ดร.สุทธิพันธ์ อักษรเนียม | 27072 | | suttipan@gs.wu.ac.th |
| ผู้อำนวยการสำนักงานคณบดี | | | |
| น.ส.มาลี สอนดา | 27053 | | maleeson@gs.wu.ac.th |
| หัวหน้างานบริหารและธุรการ | | | |
| น.ส.ผุสดี บำรุงกิจ | 27074 | | pusadeeb@gs.wu.ac.th |

| ชื่อ - ตำแหน่ง | ที่ทำงาน | | e - mail |
|---|--------------|------------|------------------------|
| | ภายใน | ภายนอก/DID | |
| งานบุคคล | 27074 | | |
| น.ส.สุพัตรา จรัสอรุณฉาย | 27084 | | supattraj@g.swu.ac.th |
| น.ส.จันทราภรณ์ พุนดี | 27057 | | juntraporn@g.swu.ac.th |
| งานสารบรรณ | | | |
| น.ส.วนิดา วรพรตติกุล | 27056 | | vanidav@g.swu.ac.th |
| น.ส.วนาลี ชนะมาร | 27547 | | |
| นางพรรณมา มนัสทวี | 27547 | | panna@g.swu.ac.th |
| น.ส.ชวัลลีย์ ขโลธร (ธุรการวิศวกรรมเคมี) | 27105 | | chanonlee@g.swu.ac.th |
| น.ส.สุรัชชานันท์ นพพวง (ธุรการวิศวกรรมเครื่องกล) | 27547 | | kittiyang@g.swu.ac.th |
| น.ส.ณิชพัชร์ พุทธรเมธา (ธุรการวิศวกรรมไฟฟ้า) | 27070 | | nittayapu@g.swu.ac.th |
| นายพีรพล เกลียวทอง (ธุรการวิศวกรรมโยธาและสิ่งแวดล้อม) | 27065 | | peerapol@g.swu.ac.th |
| นายณัฐรัตน์ สุวรรณรัตน์ (ธุรการวิศวกรรมอุตสาหกรรม) | 27067 | | nattharat@g.swu.ac.th |
| น.ส.อภิญา พันธมณี (ธุรการวิศวกรรมชีวการแพทย์) | 27062 | | apinyap@g.swu.ac.th |
| น.ส.ธนิศา ชีรัตน์ (ธุรการวิศวกรรมคอมพิวเตอร์) | 27051 | | thanita@g.swu.ac.th |
| นายจำเนียร มนัสทวี | 27077 | | chamnean@swu.ac.th |
| หลักสูตรนานาชาติ | | | |
| นางพะเยาว์ บุญโถม | 27122 | | payaow@g.swu.ac.th |
| นายสมภพ บุญนาศักดิ์ | 12841 | | sompop@g.swu.ac.th |
| งานสารสนเทศและกายภาพ | | | |
| หัวหน้างานสารสนเทศและกายภาพ | | | |
| นางชนิษฐา แก้วล้วน | 27054 | | kanithaj@g.swu.ac.th |
| นายณัฐกาญจน์ ไชยสมบูรณ์ | 27085 | | nuttakorn@g.swu.ac.th |
| นางธิดา ศรีกงพาน | 27549 | | thida@g.swu.ac.th |
| นายปกรณ์ภัทร บุคชา | 27077 | | pagornphat@g.swu.ac.th |
| นายพิเชษฐ์ สุกใส | 27077 | | pichesth@swu.ac.th |
| นายประพันธ์ บุญโถม | 27077 | | prapanb@swu.ac.th |
| นายธนนต์ จันทรโชติ | 27077 | | tranate@swu.ac.th |
| นายสายันต์ ปันโพธิ์ | 27105 | | sayanp@g.swu.ac.th |

| ชื่อ - ตำแหน่ง | ที่ทำงาน | | e - mail |
|--|----------|------------|------------------------|
| | ภายใน | ภายนอก/DID | |
| นายเอื้อง คุ่มสมบัติ | 27065 | | earng@g.swu.ac.th |
| นายบุญเลิศ เอี่ยมสะอาด | 27067 | | boonlert@g.swu.ac.th |
| นางสุธิดา วงษ์อารี | 27062 | | suthida@swu.ac.th |
| งานคลังและพัสดุ | | | |
| โทรสาร 037-395-529 | | | |
| หัวหน้างานคลังและพัสดุ | | | |
| น.ส.ลินดา นิลพัท | 27055 | | lindan@g.swu.ac.th |
| น.ส.อัญชลี เดชอุดม | 27550 | | anchaleed@g.swu.ac.th |
| น.ส.ศรีธัญญา พึ่งเสื่อ | 27550 | | |
| หน่วยพัสดุ | | | |
| น.ส.วันวิสาข์ โกสินทร์ | 27075 | | wonvisa@g.swu.ac.th |
| น.ส.วิไล ปรีชา | 27551 | | wilair@g.swu.ac.th |
| งานบริการการศึกษา | | | |
| หัวหน้างานบริการการศึกษา | | | |
| นายธงชัย โสมณวัฒน์ | 27556 | | thongcha@g.swu.ac.th |
| น.ส.ลินดา พร้อมสินทรัพย์ | 27557 | | lindapb@g.swu.ac.th |
| นายสมภพ บุญนาคศักดิ์ (ช่วยงานหลักสูตรนานาชาติ) | 12841 | | sompop@g.swu.ac.th |
| นางพะเยาว์ บุญโฉม (ช่วยงานหลักสูตรนานาชาติ) | 27122 | | payaow@g.swu.ac.th |
| หน่วยกิจการนิสิต | | | |
| น.ส.ยอดแก้ว ผู้ภักดี | 27083 | | yodkaew@g.swu.ac.th |
| น.ส.ศิริวรรณ ดับพุทซ์ | 27072 | | siriwand@g.swu.ac.th |
| งานนโยบายและแผน | | | |
| หัวหน้างานนโยบายและแผน | | | |
| นายณัฐพล พุ่มชุมพล | 27052 | | nutthaphon@g.swu.ac.th |
| นางสุมาลี เกลียวทอง (ประกันคุณภาพการศึกษา) | 27076 | | sumaleek@g.swu.ac.th |
| หน่วยวิจัย | | | |
| น.ส.ยุพาพร ประไพย์ | 27560 | | yupapomp@g.swu.ac.th |
| | | | |

| ชื่อ - ตำแหน่ง | ที่ทำงาน | | e - mail |
|--|----------|------------|------------------------|
| | ภายใน | ภายนอก/DID | |
| ภาควิชาวิศวกรรมเคมี | | | |
| หัวหน้าภาควิชาวิศวกรรมเคมี | | | |
| รศ.ดร.จันจิรา จับศิลป์ | 27105 | | chanchira@g.swu.ac.th |
| ผศ.ดร.สิทธินันท์ ท่อแก้ว | 27105 | | sittinun@g.swu.ac.th |
| ผศ.ดร.สินสุภา จุ้ยจุลเจิม | 27105 | | sinsupha@g.swu.ac.th |
| ผศ.วรทเอก ศรีสุวรรณ | 27105 | | chayaphast@g.swu.ac.th |
| ผศ.ดร.ภรณ์ ศรีรมรื่น | 27105 | | paranee@g.swu.ac.th |
| รศ.ดร.อัญชลี สุวรรณมณี | 27105 | | unchalee@g.swu.ac.th |
| อ.ดร.รักไทย บุรพ์ภาค | 27555 | | ruktaig@g.swu.ac.th |
| รศ.ดร.นวดล เพ็ชรวัฒนา | 27105 | | nawadon@swu.ac.th |
| เจ้าหน้าที่ภาควิชา | | | |
| น.ส.ชวัลลีย์ ชโลธร | 27105 | | chanonlee@g.swu.ac.th |
| ภาควิชาวิศวกรรมเครื่องกล | | | |
| หัวหน้าภาควิชาวิศวกรรมเครื่องกล | | | |
| ผศ.ดร.ภาคภูมิ ศรีรมรื่น | 27547 | | prakpum@g.swu.ac.th |
| อ.สมชาย แยมใส | 27547 | | somchais@g.swu.ac.th |
| รศ.ดร.ประชา บุญยวานิชกุล | 27547 | | prachabu@g.swu.ac.th |
| รศ.ธีรภัทร หลิมบุญเรือง | 27547 | | teerapath@g.swu.ac.th |
| ศ.ดร.ไพศาล นามผล | 27547 | | paisarn@g.swu.ac.th |
| รศ.ดร.กัณวริช พลุปราชญ์ | 27547 | | kanvarit@g.swu.ac.th |
| ผศ.ดร.พิชัย อัญมมงคล | 27547 | | pichaias@g.swu.ac.th |
| ผศ.ดร.ภาคภูมิ ศรีรมรื่น | 27547 | | prakpum@g.swu.ac.th |
| ผศ.ดร.กิตติ สถาพรประสาธน์ | 27547 | | kitti@swu.ac.th |
| ผศ.เกียรติชัย รักษาชาติ | 27547 | | kiattich@g.swu.ac.th |
| ผศ.ดร.อาจารย์ ศุภสุธิกุล | 27547 | | ajaree@g.swu.ac.th |
| รศ.นิตต์อลิน พันธุ์อภัย | 27547 | | nittalin@g.swu.ac.th |
| รศ.ธนยศ อริสริยวงศ์ | 27547 | | somwang@swu.ac.th |
| อ.ดร.มนัส แบ่งใส | 27547 | | manat@swu.ac.th |
| ผศ.ไตร คกระนันท์ | 27547 | | somruay@swu.ac.th |
| ผศ.ดร.สมมาส แก้วล้วน | 27547 | | sommas@g.swu.ac.th |
| รศ.ดร.สงกรานต์ วิริยะศาสตร์ | 27547 | | songkranw@g.swu.ac.th |

| ชื่อ - ตำแหน่ง | ที่ทำงาน | | e - mail |
|---|--------------|------------|-----------------------------|
| | ภายใน | ภายนอก/DID | |
| เจ้าหน้าที่ภาควิชา | | | |
| น.ส.สุรัชชานันท์ นพพวง | 27547 | | kittiyan@g.swu.ac.th |
| ภาควิชาวิศวกรรมไฟฟ้า | | | |
| หัวหน้าภาควิชาวิศวกรรมไฟฟ้า | | | |
| ผศ.ดร.สุนิศา คุณารักษ์ | 27563 | | sunisaku@g.swu.ac.th |
| อ.ชานินทร์ ดวงจันทร์ | 27071 | | tanin@g.swu.ac.th |
| รศ.ดร.เวคิน ปิยรัตน์ | 27070 | | wekin@g.swu.ac.th |
| รศ.ดร.วุฒิพล ชาราธิ์เศรษฐ์ | 27087 | | vuttipon@g.swu.ac.th |
| รศ.ดร.ชาญไชย ไทยเจียม | 27070 | | chanchait@g.swu.ac.th |
| ผศ.ดร.นำคุณ ศรีสนิท | 27070 | | namkhun@g.swu.ac.th |
| ผศ.ดร.ปฐมทัศน์ จิระเดชะ | 27070 | | pathomthat@swu.ac.th |
| ผศ.ศิริพงษ์ ฉายสินธ์ | 27100 | | siripong@g.swu.ac.th |
| อ.ดร.คมกฤช ประเสริฐวงษ์ | 27086 | | komkrit@g.swu.ac.th |
| อ.ดร.ธนาธิป สุ่มอ้อม | 27070 | | thanath@swu.ac.th |
| ผศ.พิชญา ชัยปัญญา | 27561 | | pichayac@g.swu.ac.th |
| ผศ.ดร.คณิศร์ มาตรา | 27088 | | khanit@g.swu.ac.th |
| อ.ดร.บำรุง ท้าวศรีสกุล | 27082 | | bamrungt@g.swu.ac.th |
| อ.นาวี รุจิตามพ์ | 27070 | | navee@g.swu.ac.th |
| เจ้าหน้าที่ภาควิชา | | | |
| น.ส.ณิชาพัชร์ พุทธเมธา | 27070 | | nittayapu@g.swu.ac.th |
| ภาควิชาวิศวกรรมโยธาและสิ่งแวดล้อม | | | |
| หัวหน้าภาควิชาวิศวกรรมโยธาและสิ่งแวดล้อม | | | |
| รศ.ว่าที่พันตรี ดร.อิทธิพร ศิริสวัสดิ์ | 27065 | | ittiporn@g.swu.ac.th |
| รศ.ดร.ชาญวิทย์ สายหยุดทอง | 27554 | | chanwit@swu.ac.th |
| รศ.ดร.สุนิติ สุภาพ | | | suniti@g.swu.ac.th |
| รศ.ดร.สุदनรินทร์ เพชรรัตน์ | 27065 | | sudniran@g.swu.ac.th |
| ผศ.ว่าที่ร้อยตรี ดร.ศุภชัย สีนถาวร | 27065 | | suppachai@g.swu.ac.th |
| อ.ดร.เสกฐา ศาสสนันท์ | 27065 | | setta@g.swu.ac.th |

| ชื่อ - ตำแหน่ง | ที่ทำงาน | | e - mail |
|--|----------|------------|------------------------|
| | ภายใน | ภายนอก/DID | |
| อ.ดร.อัฐสิทธิ์ ศิริวิชราภรณ์ | 27065 | | attasit@g.swu.ac.th |
| อ.ปรารธนา ประชานุรักษ์ | 27065 | | pradthanap@g.swu.ac.th |
| ผศ.ดร.ภาณุวัฒน์ จ้อยกลัด | 27065 | | panuwatj@g.swu.ac.th |
| ผศ.ดร.ธีรพจน์ ศิริไพโรจน์ | 27065 | | treerapot@g.swu.ac.th |
| อ.ดร.สุธิดา ทีปักษ์พันธุ์ | 27065 | | suthidat@g.swu.ac.th |
| อ.ดร.เพชร ตั้งตระกูลวงศ์ | 27065 | | potchara@g.swu.ac.th |
| อ.ดร.ปิยนุช ใจแก้ว | 27065 | | piyanuchj@swu.ac.th |
| เจ้าหน้าที่ภาควิชา | | | |
| นายพีรพล เกลียวทอง | 27065 | | peerapol@g.swu.ac.th |
| ภาควิชาวิศวกรรมอุตสาหการ | | | |
| รักษาการหัวหน้าภาควิชาวิศวกรรมอุตสาหการ | | | |
| รศ.ดร.นิลวรรณ ชุ่มฤทธิ์ | 27095 | | ninlawan@g.swu.ac.th |
| ผศ.ดร.ณัฐพงษ์ คงประเสริฐ | 27067 | | nattapong@g.swu.ac.th |
| ผศ.ดร.รติรัตน์ กิตติปัญญาพัฒน์ | 27067 | | mitmanee@g.swu.ac.th |
| ผศ.ดร.พิลดา หวังพานิช | 27067 | | pilada@swu.ac.th |
| อ.ดร.พงษ์เพ็ญ จันทนะ | 27096 | | phongpen@g.swu.ac.th |
| ผศ.ดร.สิรเดช ชาตินิยม | 27092 | | siradej@swu.ac.th |
| ผศ.ดร.วราธร ปัญญางาม | 27094 | | varathorn@g.swu.ac.th |
| อ.อนุวัฒน์ จุติลาภถาวร | 27067 | | anuwatj@swu.ac.th |
| อ.ร.ท.ดร.รัฐวุฒิ วงษ์วิทย์ | 27093 | | rattawut@g.swu.ac.th |
| อ.ดร.ศุภัชญา โชตยะกุล | 27091 | | supatchaya@g.swu.ac.th |
| อ.ดร.สมภพ แสงผึ้ง | 27067 | | sompops@swu.ac.th |
| เจ้าหน้าที่ภาควิชา | | | |
| นายณัฐรัตน์ สุวรรณรัตน์ | 27067 | | nattharat@g.swu.ac.th |

| ชื่อ - ตำแหน่ง | ที่ทำงาน | | e - mail |
|-----------------------------------|----------|------------|-----------------------|
| | ภายใน | ภายนอก/DID | |
| ภาควิชาวิศวกรรมชีวการแพทย์ | | | |
| หัวหน้าภาควิชาวิศวกรรมชีวการแพทย์ | | | |
| อ.ธีระศักดิ์ จันทรวินเมลิอง | 27062 | | theerasak@swu.ac.th |
| อ.ดร.วงศ์วิทย์ เสนะวงศ์ | 27062 | | wongwit@swu.ac.th |
| รศ.ดร.ทิมพันธุ์ เจริญพงษ์ | 27062 | | theekapun@swu.ac.th |
| ผศ.ดร.สุชาดา ตันติสถิระพงษ์ | 27062 | | suchadat@swu.ac.th |
| อ.ดร.อัมราพร บุญประทะทอง | 27062 | | amaraporn@swu.ac.th |
| ผศ.ดร.ดิเรก เสือสีนาค | 27062 | | direks@swu.ac.th |
| ผศ.ดร.ชไมพร สุขแจ่มศรี | 27062 | | chamaiporns@swu.ac.th |
| ผศ.ดร.ทวีชัย อวยพรกชกร | 27062 | | taweechai@swu.ac.th |
| อ.ดร.วีรยส อร่ามเพียรเลิศ | 27062 | | weerayot@swu.ac.th |
| เจ้าหน้าที่ภาควิชา | | | |
| น.ส.อภิญา พันธมณี | 27062 | | apinyap@swu.ac.th |
| ภาควิชาวิศวกรรมคอมพิวเตอร์ | | | |
| หัวหน้าภาควิชาวิศวกรรมคอมพิวเตอร์ | | | |
| ผศ.ดร.ประมวล ชูรัตน์ | 27051 | | pramual@swu.ac.th |
| อ.อาคม ม่วงเขาแดง | 27051 | | arkhomm@swu.ac.th |
| ผศ.ดร.สมภพ รอดอัมพร | 27051 | | somphop@swu.ac.th |
| ผศ.วัชรชัย วิริยะสุทธีวงศ์ | 27051 | | watch@swu.ac.th |
| ผศ.ชัยณรงค์ คล้ายมณี | 27051 | | chainaro@swu.ac.th |
| ผศ.ดร.ประมวล ชูรัตน์ | 27051 | | pramual@swu.ac.th |
| อ.ดร.สุทธิพันธ์ อักษรเนียม | 27051 | | suttipan@swu.ac.th |
| อ.ดร.กมลเทพ เตียประเสริฐ | 27051 | | kamonthep@swu.ac.th |
| อ.ดร.ศรีศุภางค์ ท้าวสุวรรณ | 27051 | | srisupang@swu.ac.th |
| อ.ธิติพร ประมวน | 27051 | | thitipomp@swu.ac.th |
| อ.ดร.กฤษฎา เล่งเวหาสถิตย์ | 27051 | | krisdal@swu.ac.th |
| เจ้าหน้าที่ภาควิชา | | | |
| น.ส.ธนิตา ชีรัตน์ | 27051 | | thanita@swu.ac.th |

| ชื่อ - ตำแหน่ง | ที่ทำงาน | | e - mail |
|--|----------|------------|----------------------|
| | ภายใน | ภายนอก/DID | |
| ศูนย์แห่งความยอดเยี่ยมทางวิศวกรรมเพื่อความยั่งยืน | | | |
| ผู้อำนวยการศูนย์แห่งความยอดเยี่ยมทางวิศวกรรมเพื่อความยั่งยืน | | | |
| รศ.ดร.สุคนิรันดร์ เพชรรัตน์ | 27111 | | sudniran@g.swu.ac.th |
| เจ้าหน้าที่ประจำศูนย์ | | | |
| น.ส.สุรัตน์ โทนา | 27110 | | surat@g.swu.ac.th |
| นายสุภกิจ ขาวเนตร | 27122 | | suphakij@g.swu.ac.th |
| นายปรีชา แก้วศรีพรหม | 27110 | | preechak@g.swu.ac.th |
| นายดำรงค์ พูลดำริห์ | 27110 | | damrong@g.swu.ac.th |
| นายขจรศักดิ์ ศรีกิ่งพาน | 27110 | | kachons@swu.ac.th |
| นายกฤตพงศ์ สุขแสน | 27110 | | kitapont@swu.ac.th |
| นายฉลอง โสดาบัน | 27110 | | chalong@g.swu.ac.th |
| นายอนุศักดิ์ ห่งแจ้ง | 27110 | | anusak@g.swu.ac.th |
| นายนิวัตร์ หลิมสกุล | 27110 | | niwatr@g.swu.ac.th |
| นายรุ่งโรจน์ ฤกษ์ห่วย | 27110 | | rungroj@swu.ac.th |
| น.ส.ญานิกา ฤกษ์มหาลิขิต | 27110 | | yanika@g.swu.ac.th |
| น.ส.จิรชา คังตระกุล | 27110 | | chirach@g.swu.ac.th |
| นายสว่าง ชาติทอง | 27110 | | sawang@g.swu.ac.th |
| นายประสาน คำดีผล | 27110 | | prasarnk@g.swu.ac.th |
| นายกนก สุขพูล | 27110 | | kanoks@g.swu.ac.th |
| สำนักงานศูนย์แห่งความยอดเยี่ยมทางวิศวกรรม | 27110 | | |
| เพื่อความยั่งยืน | | | |
| | | | |
| | | | |
| | | | |

| ชื่อ - ตำแหน่ง | ที่ทำงาน | | e - mail |
|---|-------------|-------------|------------------------|
| | ภายใน | ภายนอก/DID | |
| คณะศิลปกรรมศาสตร์ | | | |
| โทรศัพท์ระบบอัตโนมัติ 02-649-5000 | | | |
| โทรศัพท์ 02-260-0123 | | | |
| โทรสาร 02-649-5496 | | | |
| หมายเลขภายในระบบอัตโนมัติ | 15014 | 02-649-5496 | |
| ต่อหมายเลขภายใน 3 ตัว | 15087 | 02-649-5497 | |
| | 15163 | 02-649-5505 | |
| คณบดีคณะศิลปกรรมศาสตร์ | | | |
| ผศ.ดร.กิตติกรณ์ นพอดมพันธุ์ | 15162 | 02-649-5495 | kittikornn@g.swu.ac.th |
| | ต่อ 111 | | |
| เลขาคณบดี | | | |
| น.ส.ภัสสร พกบัณฑิต | 131 | | phatsorn@g.swu.ac.th |
| รองคณบดีฝ่ายบริหารและวางแผน | | | |
| ผศ.เมธี พันธุ์วราทร | ต่อ 155,117 | | matee@g.swu.ac.th |
| รองคณบดีฝ่ายวิชาการและพัฒนาคุณภาพ | | | |
| ผศ.ดร.มานิก หวังพานิช | 15122 | 02-649-5502 | chanick@g.swu.ac.th |
| | ต่อ 134 | | |
| รองคณบดีฝ่ายวิจัยและนวัตกรรมการศึกษา | | | |
| ผศ.ดร.ปิยวดี มากพา | 11174 | | piyawadee@g.swu.ac.th |
| | ต่อ 135 | | |
| รองคณบดีฝ่ายกิจการนิสิตและการสื่อสารองค์กร | | | |
| ผศ.ดร.อัยนา ฤๅชธานนท์ | ต่อ 153 | | ina@g.swu.ac.th |
| ผู้ช่วยคณบดีฝ่ายพันธกิจสัมพันธ์ | | | |
| อ.ดร.ธัญญรัตน์ ประดิษฐ์แท่น | ต่อ 153 | | thanyaratp@g.swu.ac.th |
| ผู้ช่วยคณบดีฝ่ายพัฒนาระบบและเทคโนโลยีการศึกษา | | | |
| อ.กษิต์เดช เนื่องจางนงค์ | 15122 | 02-649-5502 | kasidesh@g.swu.ac.th |
| | ต่อ 134 | | |
| | | | |

| ชื่อ - ตำแหน่ง | ที่ทำงาน | | e - mail |
|----------------------------------|-------------|------------|-----------------------|
| | ภายใน | ภายนอก/DID | |
| รักษาการผู้อำนวยการสำนักงานคณบดี | | | |
| น.ส.จุฬาทพร แสงสกุล | ต่อ 120 | | chulaporn@g.swu.ac.th |
| สำนักงานคณบดี | | | |
| งานธุรการ | | | |
| หัวหน้างานบริหารธุรการ | | | |
| นางมาลา วงษ์งาม | ต่อ 119 | | malar@g.swu.ac.th |
| งานสารบรรณ | | | |
| น.ส.นิภา ว่องไว | ต่อ 100,121 | | nipaw@g.swu.ac.th |
| งานธุรการ | | | |
| นางทัศนีย์ ฤกษ์สว่าง | ต่อ 114 | | tasanee@g.swu.ac.th |
| นายชูเกียรติ เอกนาม | ต่อ 114 | | chukeard@g.swu.ac.th |
| งานประชุม | | | |
| น.ส.ภัทรา ธีระกุล | ต่อ 102 | | pathrat@g.swu.ac.th |
| งานการเงิน | | | |
| หัวหน้างานการเงิน | | | |
| น.ส.นัยนา วงษ์ยีเมาะ | ต่อ 116 | | naiyanaw@g.swu.ac.th |
| น.ส.สุพัตรา แก้วอ่อน | ต่อ 106 | | supatrak@g.swu.ac.th |
| น.ส.จันทรา สุทัศนทรง | | | jantra@g.swu.ac.th |
| งานพัสดุ | | | |
| น.ส.วรรณา ประสงค์ | ต่อ 105 | | vanna@g.swu.ac.th |
| น.ส.ศุภาชา ฤกษ์เรืองฤทธิ์ | ต่อ 104 | | supacha@g.swu.ac.th |
| งานบุคคล | | | |
| นางอศิราภรณ์ ปิ่นละม้าย | ต่อ 109 | | akira@g.swu.ac.th |
| งานนโยบายและแผน | | | |
| นางศรียรัตน์ ปิยะชिरอัมพร | ต่อ 107 | | srirat@g.swu.ac.th |
| | | | |

| ชื่อ - ตำแหน่ง | ที่ทำงาน | | e - mail |
|------------------------------|----------|-------------|--------------------------------|
| | ภายใน | ภายนอก/DID | |
| งานบริการการศึกษา (ชั้น 3) | | | |
| หัวหน้างานบริการการศึกษา | | | |
| นางศิริรัตน์ พรหมนาง | 15359 | 02-649-5508 | siratb@g.swu.ac.th |
| | ต่อ 110 | | |
| นายกฤษณ์ หิรัญพิศ | 15361 | 02-649-5933 | prakrit@g.swu.ac.th |
| | ต่อ 122 | | |
| น.ส.อรทัย ไกรรักษ์ | 15361 | 02-649-5933 | orathaika@g.swu.ac.th |
| | ต่อ 147 | | |
| ฝ่ายวิจัยและนวัตกรรมการศึกษา | | | |
| น.ส.สุจิตรา พุ่มพื้ง | ต่อ 103 | | suchitra.phumpueng@g.swu.ac.th |
| งานกิจการนิสิต | | | |
| น.ส.นุชนารถ รอดสอาด | ต่อ 153 | | nuchanart@g.swu.ac.th |
| งานประกันคุณภาพการศึกษา | | | |
| น.ส.อาพร ภูมิบุญชู | ต่อ 101 | | apornp@g.swu.ac.th |
| งานบริการสื่อโสตทัศนูปกรณ์ | | | |
| นายสำรวย เต็กอวยพร | ต่อ 130 | | samrvoy@g.swu.ac.th |
| งานบัณฑิตศึกษา | | | |
| นางศิริรัตน์ พรหมนาง | 15359 | 02-649-5508 | siratb@g.swu.ac.th |
| | 11180 | | |
| | ต่อ 110 | | |
| งานประชาสัมพันธ์ | | | |
| งานช่างเทคนิค | | | |
| นายสายชล จิตรีขาน | ต่อ 118 | | saichonj@g.swu.ac.th |
| นายชูสม กุลานุนจารี | ต่อ 108 | | chusom@g.swu.ac.th |
| | | | |

| ชื่อ - ตำแหน่ง | ที่ทำงาน | | e - mail |
|-----------------------------------|----------|-------------|-------------------------|
| | ภายใน | ภายนอก/DID | |
| สาขาวิชาการออกแบบสื่อสาร | | | |
| หัวหน้าสาขาวิชาการออกแบบสื่อสาร | | | |
| ผศ.ศุภวิช อิศรางกูร ณ อยุธยา | 15107 | 02-649-5499 | supawit@g.swu.ac.th |
| | ต่อ 144 | | |
| ผศ.นัทธพัชร์ น้อยสวัสดิ์ | 15107 | 02-649-5499 | natthapat@g.swu.ac.th |
| | ต่อ 144 | | |
| อ.ดร.ณพงษ์ หอมแย้ม | 15107 | 02-649-5499 | napongh@g.swu.ac.th |
| | ต่อ 144 | | |
| อ.บุษยามาศ มาลยมาน | 15107 | 02-649-5499 | budsayamas@g.swu.ac.th |
| | ต่อ 144 | | |
| อ.ดร.กฤตวิทย์ กฤตมโนรณ | 15107 | 02-649-5499 | krittarwit@g.swu.ac.th |
| | ต่อ 144 | | |
| เจ้าหน้าที่ประจำสาขาวิชา | | | |
| น.ส.สุนันท์ คำหอม | 15107 | 02-649-5499 | sunanpu@g.swu.ac.th |
| | ต่อ 144 | | |
| สาขาวิชาการออกแบบทัศนศิลป์ | | | |
| หัวหน้าสาขาวิชาการออกแบบทัศนศิลป์ | | | |
| อ.ยงยุทธ์ี พันแปรจิตร | ต่อ 143 | | yongyuthp@g.swu.ac.th |
| อ.ดร.พรพิมล พจนานิมล | ต่อ 143 | | pornpimol@g.swu.ac.th |
| ผศ.ดร.ศิมาศ ประทีปะณัชช | ต่อ 143 | | simart@g.swu.ac.th |
| ผศ.ดร.ธนกฤต ใจสุดา | ต่อ 143 | | thanakit@g.swu.ac.th |
| อ.ดร.สีบสาย แสงวชิระภิบาล | ต่อ 143 | | suebsais@g.swu.ac.th |
| อ.ดร.พรนารี ชัยดิเรก | ต่อ 143 | | pornnaree@g.swu.ac.th |
| อ.พรทิพย์ ธรรมจริยาพันธุ์ | ต่อ 143 | | pornptip@g.swu.ac.th |
| อ.ณัฐวดี ศรีคชา | ต่อ 143 | | nattawadees@g.swu.ac.th |
| อ.ณิรชญา จังதியานนท์ | ต่อ 143 | | nirachaya@g.swu.ac.th |
| อ.ปิติกมล นพเกต | ต่อ 143 | | pitikamol@g.swu.ac.th |
| อ.ต่อพงษ์ ลิ้มลัญจกร | ต่อ 143 | | torpong@g.swu.ac.th |
| เจ้าหน้าที่ประจำสาขาวิชา | | | |
| นายสิทธิชัย เทพรส | ต่อ 143 | | sittichait@g.swu.ac.th |

| ชื่อ - ตำแหน่ง | ที่ทำงาน | | e - mail |
|------------------------------|----------|-------------|-----------------------|
| | ภายใน | ภายนอก/DID | |
| สาขาวิชาศิลปะจิตทัศน์ | | | |
| หัวหน้าสาขาวิชาศิลปะจิตทัศน์ | | | |
| ผศ.ดร.สิทธิธรรม โรหิตะสุข | 15101 | 02-649-5498 | sittidech@gs.wu.ac.th |
| | ต่อ 125 | | |
| รศ.ดร.สาธิต ทิมวัฒนบรรเทิง | 15101 | 02-649-5498 | sathit@gs.wu.ac.th |
| | ต่อ 125 | | |
| ผศ.พนมศักดิ์ สุวิสุทธิ | 15101 | 02-649-5498 | panomsaks@gs.wu.ac.th |
| | ต่อ 125 | | |
| รศ.วิวัฒน์ ปัญญาตระกูล | 15101 | 02-649-5498 | vivatpha@gs.wu.ac.th |
| | ต่อ 125 | | |
| ผศ.ดร.อัยนา ฤกษ์ทานนท์ | 15101 | 02-649-5498 | ina@gs.wu.ac.th |
| | ต่อ 125 | | |
| อ.ดร.เด่นพงษ์ วงศาโรจน์ | 15101 | 02-649-5498 | denpong@gs.wu.ac.th |
| | ต่อ 125 | | |
| อ.ดร.สมพงษ์ สิริระศิริ | 15101 | | sompongle@gs.wu.ac.th |
| | ต่อ 125 | | |
| อ.สุพจน์ ศิริรัชนิกร | 15101 | 02-649-5498 | supoj@gs.wu.ac.th |
| | ต่อ 125 | | |
| อ.ดร.พิศรวาส ภูทอง | 15101 | 02-649-5498 | pissarav@gs.wu.ac.th |
| | ต่อ 125 | | |
| เจ้าหน้าที่ประจำสาขา | | | |
| น.ส.สิรินาฏ มูลเมือง | 15101 | 02-649-5498 | sirinat@gs.wu.ac.th |
| | ต่อ 125 | | |
| | | | |

| ชื่อ - ตำแหน่ง | ที่ทำงาน | | e - mail |
|------------------------------|----------|-------------|-----------------------|
| | ภายใน | ภายนอก/DID | |
| สาขาวิชาศิลปศึกษา | | | |
| หัวหน้าสาขาวิชาศิลปศึกษา | | | |
| อ.ดร.ตรีวิทย์ พิจิตรพลาภาค | 15154 | 02-649-5503 | triwit@g.swu.ac.th |
| | ต่อ 129 | | |
| ผศ.ดร.จักรพงษ์ แพทย์หลักฟ้า | 15154 | 02-649-5503 | chakapon@g.swu.ac.th |
| | ต่อ 129 | | |
| ผศ.ดร.เลิศศิริร์ บวรกิตติ | 15154 | 02-649-5503 | lertsiri@g.swu.ac.th |
| | ต่อ 129 | | |
| อ.ดร.อธิพัชร์ วิจิตสถิตร์ตัน | 15154 | 02-649-5503 | sektan@g.swu.ac.th |
| | ต่อ 129 | | |
| อ.ดร.ณัฐธิดา ภู่จีบ | 15154 | 02-649-5503 | nuttida@g.swu.ac.th |
| | ต่อ 129 | | |
| อ.สุชาติ ทองสีมา | 15154 | 02-649-5503 | sucharth@g.swu.ac.th |
| | ต่อ 129 | | |
| เจ้าหน้าที่ประจำสาขาวิชา | | | |
| นางกรรณก ปิ่นละมัย | 15154 | 02-649-5503 | kornkanok@g.swu.ac.th |
| | ต่อ 129 | | |
| สาขาวิชานาฏศิลป์ | | | |
| หัวหน้าสาขาวิชานาฏศิลป์ | | | |
| ผศ.ดร.รัชนี อัครศวะเมฆ | 15122 | 02-649-5502 | ruksiney@g.swu.ac.th |
| | ต่อ 128 | | |
| ผศ.ดร.ธรรากร จันทนะสาโร | 15122 | 02-649-5502 | dharakorn@g.swu.ac.th |
| | ต่อ 128 | | |
| ผศ.ดร.ระวีวรรณ วรรณวิไชย | 12096 | | rawiwan@g.swu.ac.th |
| ผศ.ดร.ปิยวดี มากพา | 11174 | | piyawadee@g.swu.ac.th |
| | ต่อ 135 | | |
| อ.ดร.ธำปณีย์ สังกสิทธิ์วงศ์ | 15122 | 02-649-5502 | thapanees@g.swu.ac.th |
| | ต่อ 128 | | |

| ชื่อ - ตำแหน่ง | ที่ทำงาน | | e - mail |
|--|----------|-------------|------------------------|
| | ภายใน | ภายนอก/DID | |
| อ.ดร.ดาริณี ชำนาญหมอ | 12057 | | darinee@gs.wu.ac.th |
| อ.ดร.ปรารถนา คงสำราญ | 15969 | 02-649-5004 | prattana@gs.wu.ac.th |
| ผศ.ดร.สุรรัตน์ จินพงษ์ | 15122 | 02-649-5502 | sureeratc@gs.wu.ac.th |
| | ต่อ 128 | | |
| อ.ชิตพล เปลี่นศิริ | 15122 | 02-649-5502 | pleansiri@gs.wu.ac.th |
| | ต่อ 128 | | |
| อ.ภัสชล พลเจริญ | 15122 | 02-649-5502 | narisara@swu.ac.th |
| เจ้าหน้าที่ประจำสาขาวิชา | | | |
| น.ส.วันทนภัส ผจญทรพรรค | 15122 | 02-649-5502 | wannapatp@gs.wu.ac.th |
| | ต่อ 128 | | |
| สาขาวิชาศิลปการแสดง | | | |
| หัวหน้าสาขาวิชาศิลปการแสดง | | | |
| อ.ดร.สทาศัย พงศ์หิรัญ | ต่อ 117 | | sathasai@gs.wu.ac.th |
| ผศ.ดร.กิตติกรณ์ นพอุดมพันธุ์ | ต่อ 111 | | kittikomn@gs.wu.ac.th |
| ผศ.ดร.พันธุ์ชนะ สุนทรพิพิธ | ต่อ 117 | | panchana@gs.wu.ac.th |
| อ.ดร.ธนะพัฒน์ พัฒน์กุลพิศาล | ต่อ 117 | | thanaphatp@gs.wu.ac.th |
| อ.ดร.ธัญญรัตน์ ประดิษฐ์แทน | ต่อ 117 | | thanyaratp@gs.wu.ac.th |
| อ.ดร.เศรษฐ์สิริ นรินทร | ต่อ 117 | | setsiri@gs.wu.ac.th |
| อ.อภิรัตน์ แก้วกัน | ต่อ 117 | | aphirat@gs.wu.ac.th |
| เจ้าหน้าที่ประจำสาขาวิชา | | | |
| น.ส.พรรณณี ฮาเซ๊ะ | ต่อ 117 | | panneehas@gs.wu.ac.th |
| สาขาวิชาดุริยางคศาสตร์สากล | | | |
| หัวหน้าสาขาวิชาดุริยางคศาสตร์สากล | | | |
| ผศ.ดร.ลิขณ์เศก ย่านเดิม | 15329 | 02-649-5507 | sitsakey@gs.wu.ac.th |
| | ต่อ 127 | | |
| ผศ.ดร.ประพันธ์ศักดิ์ พุ่มอินทร์ | 15329 | 02-649-5507 | prapansak@gs.wu.ac.th |
| | ต่อ 127 | | |
| | | | |

| ชื่อ - ตำแหน่ง | ที่ทำงาน | | e - mail |
|--|----------|-------------|-----------------------|
| | ภายใน | ภายนอก/DID | |
| ผศ.ดร.ชนิดา ตั้งเดชะหิรัญ | 15329 | 02-649-5507 | janida@gs.wu.ac.th |
| | ต่อ 127 | | |
| ผศ.ดร.ฉานิก หวังพานิช | 15329 | 02-649-5507 | chanick@gs.wu.ac.th |
| | ต่อ 127 | | |
| ผศ.ดร.นัฐฎีกา สุนทรธนผล | 15329 | 02-649-5507 | nuttikas@gs.wu.ac.th |
| | ต่อ 127 | | |
| ผศ.กฤษณ์ วิกกรวงษ์นิช | 15329 | 02-649-5507 | krit@gs.wu.ac.th |
| | ต่อ 127 | | |
| อ.วาทีต สุวรรณสมบูรณ์ | 15329 | 02-649-5507 | wathit@gs.wu.ac.th |
| | ต่อ 127 | | |
| อ.ดร.วิภาต วิบูลย์ภาณุเวช | 15329 | 02-649-5507 | wipart@gs.wu.ac.th |
| | ต่อ 127 | | |
| อ.ดร.ปวัฒน์ชัย สุวรรณคังคะ | 15329 | 02-649-5507 | |
| | ต่อ 127 | | |
| เจ้าหน้าที่ประจำสาขาวิชา | | | |
| นายกนกศักดิ์ ชมศิริ | 15329 | 02-649-5507 | kanoksak@gs.wu.ac.th |
| | ต่อ 127 | | |
| สาขาวิชาดุริยางคศาสตร์ไทยและเอเชีย | | | |
| หัวหน้าสาขาวิชาดุริยางคศาสตร์ไทยและเอเชีย | | | |
| ผศ.ดร.วีระ พันธุ์เสื่อ | 15108 | 02-649-5500 | veerap@gs.wu.ac.th |
| | ต่อ 126 | | |
| ผศ.เมธี พันธุ์วราทร | 15108 | 02-649-5500 | matee@gs.wu.ac.th |
| | ต่อ 155 | | |
| รศ.ดร.มานพ วิสุทธิแพทย์ | 15108 | 02-649-5500 | manopwis@gs.wu.ac.th |
| | ต่อ 126 | | |
| ผศ.ดร.รุจี ศรีสมบัติ | 15108 | 02-649-5500 | rujee@gs.wu.ac.th |
| | ต่อ 126 | | |
| ผศ.ดร.สุรศักดิ์ จำนงค์สาร | 15108 | 02-649-5500 | surasakja@gs.wu.ac.th |
| | ต่อ 126 | | |
| ผศ.ดร.เทพิกา รอดสการ | 15108 | 02-649-5500 | tepika@gs.wu.ac.th |
| | ต่อ 126 | | |

| ชื่อ - ตำแหน่ง | ที่ทำงาน | | e - mail |
|--|----------|-------------|-------------------------------|
| | ภายใน | ภายนอก/DID | |
| เจ้าหน้าที่ประจำสาขาวิชา | | | |
| น.ส.นิศากร อุสาพรหม | 15108 | 02-649-5500 | nikhon@g.swu.ac.th |
| | ต่อ 126 | | |
| ศูนย์การเรียนรู้ศิลปกรรมเพื่อความยั่งยืน | | | |
| ผศ.ดร.ฉานิก หวังพานิช | ต่อ 134 | | chanick@g.swu.ac.th |
| อ.กษิด์เดช เนื่องจำนงค์ | ต่อ 159 | | kasidesh@g.swu.ac.th |
| อ.พัฒนชีตา เดชครุธ | | | phunchita.detkrut@g.swu.ac.th |
| นายรัฐวุฒิ สนวนวิจิตร | ต่อ 148 | | natthawuts@g.swu.ac.th |
| นายภักพล เมฆสุวรรณ | ต่อ 154 | | pakkhaphol@g.swu.ac.th |
| | | | |
| คณะศึกษาศาสตร์ | | | |
| โทรศัพท์ระบบอัตโนมัติ 02-649-5000 | | | |
| โทรศัพท์/โทรสาร 02-260-0124 | | | |
| คณบดีคณะศึกษาศาสตร์ | | | |
| ผศ.ดร.รุ่งทิwa แยมรุ่ง | 15599 | 02-649-5291 | rungtiwa@g.swu.ac.th |
| เลขาหน้าห้องคณบดี | | | |
| น.ส.ลัดดา ดีอินทร์ | 15534 | 02-649-5276 | laddad@g.swu.ac.th |
| รองคณบดีฝ่ายพัฒนาและสื่อสารองค์กร | | | |
| อ.ดร.นฤมล ศิระวงษ์ | 15506 | 02-649-5292 | naramon@g.swu.ac.th |
| รองคณบดีฝ่ายวิชาการ | | | |
| ผศ.ดร.ศุภวรรณ สัจจพิบูล | 15282 | 02-649-5295 | suppawan@g.swu.ac.th |
| ผู้ช่วยคณบดีฝ่ายวิชาการ | | | |
| อ.ดร.อดิสรณ์ เรืองกิจจามันท์ | 15564 | 02-649-5300 | wanphenp@g.swu.ac.th |
| ผู้ช่วยคณบดีฝ่ายมาตรฐานและประกันการณวิชาชีพรู | | | |
| อ.ดร.ชนันภรณ์ อารีกุล | 15572 | 02-649-5285 | chananporn@g.swu.ac.th |
| ผู้ช่วยคณบดีฝ่ายวิจัย | | | |
| ผศ.ดร.ชนิดา มิตรานันท์ | 15639 | 02-649-5306 | chanidam@g.swu.ac.th |
| | | | |

| ชื่อ - ตำแหน่ง | ที่ทำงาน | | e - mail |
|---|----------|-------------|-------------------------|
| | ภายใน | ภายนอก/DID | |
| รองคณบดีฝ่ายพัฒนาศักยภาพนิสิตและบริการชุมชน | | | |
| ผศ.ดร.วันเพ็ญ ประทุมทอง | 15564 | 02-649-5300 | wanphenp@g.swu.ac.th |
| ผู้ช่วยคณบดีฝ่ายพัฒนาศักยภาพนิสิตและบริการชุมชน | | | |
| ผศ.ดร.ภาณุวัฒน์ ศิริบุษงค์ | 15288 | | panuwats@g.swu.ac.th |
| รองคณบดีฝ่ายแผนงานและกิจการพิเศษ | | | |
| ผศ.ดร.อาทิตย์ โพธิ์ศรีทอง | 15534 | 02-649-5276 | arehit@g.swu.ac.th |
| ผู้ช่วยฝ่ายวิเทศสัมพันธ์และสื่อสารองค์กร | | | |
| ผศ.ดร.กนกพร วิบูลพัฒนาวงศ์ | 15639 | 02-649-5306 | kanokpornv@g.swu.ac.th |
| | | | |
| สำนักงานคณบดีคณะศึกษาศาสตร์ | | | |
| ผู้อำนวยการสำนักงานคณบดีคณะศึกษาศาสตร์ | | | |
| น.ส.ประภาพรณ ศรีหาญ | 15507 | 02-649-5262 | prapapha@g.swu.ac.th |
| งานบริหารและธุรการ | | | |
| หัวหน้างานบริหารและธุรการ | | | |
| น.ส.ลัดดา ตีอินทร์ | 15534 | 02-649-5276 | laddad@g.swu.ac.th |
| นางวรรณวิสา เกลี้ยงเกล้า (ทรัพยากรบุคคล) | 15559 | 02-649-5283 | wanwisa@g.swu.ac.th |
| น.ส.คานิ่ง ทองคำสุข | 15519 | 02-649-5267 | kamnug@g.swu.ac.th |
| นางสุปราณี หงษ์ขาว | 11125 | | supraneeh@g.swu.ac.th |
| นายวรพจน์ สมภักดี | 15505 | 02-649-5261 | worapot@g.swu.ac.th |
| นายรัตนพล จอนสูงเนิน | 11125 | | rattanaphon@g.swu.ac.th |
| นายมงคล ใจกว้าง | 11125 | | mongkhonc@g.swu.ac.th |
| นายจักรรัตน์ พุฒเจริญ (งานโสตทัศนูปกรณ์) | 15281 | 02-649-5254 | jakarat@g.swu.ac.th |
| งานประชาสัมพันธ์ | | | |
| นายกวิน กมลลาศวิน | 15580 | 02-649-5881 | kavink@g.swu.ac.th |
| งานสารานุกรมศึกษาศาสตร์ | | | |
| นายศิริส อรรถศิริ | 15580 | 02-649-5881 | Sirat@g.swu.ac.th |
| | | | |

| ชื่อ - ตำแหน่ง | ที่ทำงาน | | e - mail |
|--|----------|-------------|-----------------------|
| | ภายใน | ภายนอก/DID | |
| งานบริการการศึกษา | | | |
| หัวหน้างานบริการการศึกษา | | | |
| น.ส.อาทิชล จันท์หอม | 15598 | 02-649-5288 | arthichon@g.swu.ac.th |
| น.ส.มณฑกานต์ ฉิมเกิด | 15524 | 02-649-5269 | monthakan@g.swu.ac.th |
| นายนิพัทธ์ แสงสวัสดิ์ | 11122 | | nipatpu@g.swu.ac.th |
| นางอัญชนา ชมตง | 11131 | | aunchana@g.swu.ac.th |
| น.ส.อรวรรณ เกษากาเหนือ | 15509 | 02-649-5263 | orrawank@g.swu.ac.th |
| ว่าที่ร้อยตรีฐานวัฒน์ ชนกรจรัสโรจน์ (เพชรในตม) | 15597 | 02-649-5287 | thanawatt@g.swu.ac.th |
| วิเทศสัมพันธ์ | | | |
| น.ส.อรวรรณ เกษากาเหนือ | 15509 | 02-649-5263 | orrawank@g.swu.ac.th |
| วิจัยและวารสาร | | | |
| น.ส.สมวรรณ เอี่ยมวิจิตร | 15509 | 02-649-5263 | somwan@g.swu.ac.th |
| ประกันคุณภาพการศึกษา | | | |
| นายธนภูมิ สุนาถวิชัยกุล | 11123 | | thanabhum@g.swu.ac.th |
| งานคลังและพัสดุ | | | |
| หัวหน้างานคลังและพัสดุ | | | |
| น.ส.บุญญารัตน์ อัทธายุชิตี | 15525 | 02-649-5255 | supapronl@g.swu.ac.th |
| การเงิน | | | |
| น.ส.สุรอยา เงินเหรียญ | 15525 | 02-649-5270 | suroya@g.swu.ac.th |
| น.ส.เมวิกา บุญทอง | 15525 | 02-649-5270 | mayvika@g.swu.ac.th |
| พัสดุ | | | |
| น.ส.กุลธิตา จอดนอก | 15527 | 02-649-5272 | kultidaj@g.swu.ac.th |
| นายวันชัย เขาว์ทุม | 15527 | 02-649-5272 | wanchaiy@g.swu.ac.th |
| น.ส.ปาริฉัตร นอกตาจั่น | 15527 | 02-649-5272 | parichatn@g.swu.ac.th |
| นโยบายและแผน | | | |
| น.ส.รัชญา เมฆวัฒน์ | 11124 | | rachaya@g.swu.ac.th |
| | | | |
| | | | |

| ชื่อ - ตำแหน่ง | ที่ทำงาน | | e - mail |
|--|----------|-------------|-------------------------|
| | ภายใน | ภายนอก/DID | |
| งานพัฒนาศักยภาพนิสิตและกิจกรรมพิเศษ | | | |
| หัวหน้างานพัฒนาศักยภาพนิสิตและกิจกรรมพิเศษ | | | |
| น.ส.สิริมา สุขชี | 15579 | | sirimasu@g.swu.ac.th |
| น.ส.เพาพะงา จิตต์สวาสดี | 15579 | | poupanga@g.swu.ac.th |
| น.ส.กมลลาภรณ์ สิทธิจันทร์ | 15579 | | kamalaporns@g.swu.ac.th |
| นายศิรัส อรรถศิริ | 15580 | 02-649-5881 | Sirat@g.swu.ac.th |
| ภาควิชาหลักสูตรและการสอน | | | |
| รักษาการแทนหัวหน้าภาควิชาหลักสูตรและการสอน | | | |
| ผศ.ดร.ศุภวรรณ สัจจพิบูล | 15564 | 02-649-5300 | suppawan@g.swu.ac.th |
| อ.ดร.รังรอง สมมิตร | 15185 | | rungrongs@g.swu.ac.th |
| อ.ดร.สุชนินธ์ บัณฑุนันท์กุล | 15192 | 02-649-5248 | suchanin@g.swu.ac.th |
| ผศ.ดร.กิตติชัย สุชาลีโนบล | 15434 | 02-649-5866 | Kittickai@g.swu.ac.th |
| ผศ.ดร.ดวงใจ สีเขียว | 15147 | 02-649-5298 | duangjais@g.swu.ac.th |
| อ.ดร.วรินทร์ โพนน้อย | 15278 | 02-649-5862 | warintorn@g.swu.ac.th |
| ผศ.ดร.อาทิตย์ โพธิ์ศรีทอง | 15434 | 02-649-5866 | arethit@g.swu.ac.th |
| ผศ.ดร.สุมาลี เชื้อชัย | 15278 | 02-649-5862 | sumaleech@g.swu.ac.th |
| ผศ.ดร.สุชาวัลย์ หาญขจรสุข | | | suthawan@g.swu.ac.th |
| รศ.ดร.สุนีย์ เหมะประสิทธิ์ | 15564 | 02-649-5300 | sunee-h@g.swu.ac.th |
| ผศ.ดร.ชมนาด เชื้อสุวรรณทวี | 15564 | 02-649-5300 | chommanad@g.swu.ac.th |
| อ.สมปอง ใจดีเฉย | | | sompong@g.swu.ac.th |
| ผศ.ดร.รุ่งอรุณ โรจน์รัตนาดำรง ไชยศรี | | | rungarun@g.swu.ac.th |
| ผศ.ดร.ศุภวรรณ สัจจพิบูล | 15564 | 02-649-5300 | suppawan@g.swu.ac.th |
| ผศ.ดร.วันเพ็ญ ประทุมทอง | | | wanphenp@g.swu.ac.th |
| อ.ดร.เกศินี ครุณาสวัสดิ์ | | | kasineek@g.swu.ac.th |
| อ.ดร.สุนิสา สุมิตรณะ | 15564 | 02-649-5300 | sunisasu@g.swu.ac.th |
| อ.ดร.อดิสรณ์ เรืองกิจจามันท์ | 15564 | 02-649-5300 | adisornru@g.swu.ac.th |

| ชื่อ - ตำแหน่ง | ที่ทำงาน | | e - mail |
|--|----------|-------------|-------------------------|
| | ภายใน | ภายนอก/DID | |
| อรุจน์ ฤชา | 15561 | | ruj@g.swu.ac.th |
| อ.ดร.สมสุดา มัชฌมจันทร์ | | | somsudam@g.swu.ac.th |
| อ.กณิการ์ พงศ์พันธุ์สถาพร | | | kanikap@g.swu.ac.th |
| ผศ.ดร.ลัดดา หวังภษิต | | | laddaw@g.swu.ac.th |
| อ.ดร.วรวุฒิ สุภาพ | 15129 | 02-649-5843 | voravoot@g.swu.ac.th |
| Mr. Lawrence Honkiss Platon | | | lawrence@g.swu.ac.th |
| อ.ดร.นันทินา นิลายน | | | nantina@g.swu.ac.th |
| อ.คงขวัญ ทิพย์อักษร | | | kongkhwan@g.swu.ac.th |
| อ.ชัชฌูพงศ์ อินทรเกษม | 15564 | 02-649-5300 | chisanupong@g.swu.ac.th |
| อ.ดร.สุวิชา วันสุตล | | | suwichaw@g.swu.ac.th |
| ธุรการภาควิชาหลักสูตรและการสอน | | | |
| นายศิริส อรรถศิริ | 15580 | 02-649-5881 | Sirat@g.swu.ac.th |
| น.ส.สมฤทัย หัตถา | 15597 | 02-649-5287 | somruitai@g.swu.ac.th |
| ภาควิชาการบริหารการศึกษาและการอุดมศึกษา | | | |
| รักษาการแทนหัวหน้าภาควิชาการบริหารการศึกษาและการอุดมศึกษา | | | |
| อ.ดร.นฤมล ศิระวงษ์ | 15506 | 02-649-5292 | naramon@g.swu.ac.th |
| อ.ดร.ร.อ.อภิธีร์ ทรงบัณฑิตย์ | 15536 | 02-649-5278 | apitee@g.swu.ac.th |
| อ.ดร.สมบูรณ์ บุรศิริรักษ์ | 15536 | 02-649-5278 | somboonb@g.swu.ac.th |
| ผศ.ดร.ธีระภาพ เพชรมาลัยกุล | 15537 | 02-649-5839 | theeraphab@g.swu.ac.th |
| ผศ.ดร.จันทร์ศมภ์ ภูติอริยวัฒน์ | 15536 | 02-649-5278 | Jantarat@g.swu.ac.th |
| ผศ.ดร.ทวีศิลป์ กุลนภาดล | 15537 | 02-649-5839 | taweesil@g.swu.ac.th |
| ผศ.ดร.จตุพล ยงศร | 15268 | 02-649-5251 | chatupol@g.swu.ac.th |
| ผศ.ดร.จักรกฤษณ์ โปณะทอง | 15264 | 02-649-5250 | chakritp@g.swu.ac.th |
| ธุรการภาควิชาการบริหารการศึกษาและการอุดมศึกษา | | | |
| นายวรพจน์ สมภักดี | 15505 | 02-649-5261 | worapot@g.swu.ac.th |

| ชื่อ - ตำแหน่ง | ที่ทำงาน | | e - mail |
|--|----------|-------------|-------------------------|
| | ภายใน | ภายนอก/DID | |
| ภาควิชาการแนะแนวและจิตวิทยาการศึกษา | | | |
| หัวหน้าภาควิชาการแนะแนวและจิตวิทยาการศึกษา | | | |
| รศ.ดร.พัชราภรณ์ ศรีสวัสดิ์ | 15543 | 02-649-5846 | patcharapom@g.swu.ac.th |
| ผศ.ดร.พาสนา จุลรัตน์ | 15543 | 02-649-5846 | pasana@g.swu.ac.th |
| รศ.ดร.มณฑิรา จารุเพ็ง | 15543 | 02-649-5846 | monthira@g.swu.ac.th |
| อ.ดร.นฤมล พระใหญ่ | 15543 | 02-649-5846 | narnimon@g.swu.ac.th |
| รศ.ดร.สกล วรเจริญศรี | 15543 | 02-649-5846 | skoswugued@g.swu.ac.th |
| อ.ดร.ครรชิต แสนอุบล | 15543 | 02-649-5846 | kanchit@g.swu.ac.th |
| อ.ดร.ธรรมโชติ เอี่ยมทัศนะ | 15543 | 02-649-5846 | thammachot@g.swu.ac.th |
| อ.ดร.ภารดี กำภู ณ อยุธยา | 15543 | 02-649-5846 | paradeek@g.swu.ac.th |
| อ.ดร.อสมมา คัมภีรานนท์ | 15543 | 02-649-5846 | asma@g.swu.ac.th |
| ธุรการภาควิชาการแนะแนวและจิตวิทยาการศึกษา | | | |
| น.ส.สมฤทัย หัตถา | 15597 | 02-649-5287 | somruthai@g.swu.ac.th |
| ภาควิชาเทคโนโลยีการศึกษา | | | |
| หัวหน้าภาควิชาเทคโนโลยีการศึกษา | | | |
| ผศ.ดร.รัฐพล ประดับเวทย์ | 15581 | | rattapol@g.swu.ac.th |
| ผศ.ดร.ฤทธิชัย อ่อนมิ่ง | 11458 | | ritticha@g.swu.ac.th |
| ผศ.ดร.นัทธีรัตน์ พิระพันธุ์ | 15580 | 02-649-5873 | nutteerat@g.swu.ac.th |
| | 12591 | | |
| ผศ.ดร.ขวัญหญิง ศรีประเสริฐภาพ | 15580 | 02-649-5881 | khwanying@g.swu.ac.th |
| อ.ดร.นฤมล ศิระวงษ์ | 15506 | 02-649-5292 | naramon@g.swu.ac.th |
| ผศ.ดร.แจ่มจันทร์ ศรีอรุณรัมย์ | 15580 | 02-649-5881 | jaemjan@g.swu.ac.th |
| ผศ.ดร.กนกพร ฉันทนารุ่งภักดิ์ | 15580 | 02-649-5881 | kanokphon@g.swu.ac.th |
| อ.ดร.นิพาดา ไตรรัตน์ | 15580 | 02-649-5881 | nipada@g.swu.ac.th |
| อ.สุภโชค เรืองศรี | 15580 | 02-649-5881 | supachokr@g.swu.ac.th |
| ธุรการภาควิชาเทคโนโลยีการศึกษา | | | |
| นายกวิน กมลลาควิน | 15580 | 02-649-5881 | kavink@g.swu.ac.th |

| ชื่อ - ตำแหน่ง | ที่ทำงาน | | e - mail |
|--|----------|-------------|------------------------|
| | ภายใน | ภายนอก/DID | |
| ภาควิชาอุตสาหกรรมศึกษา | | | |
| หัวหน้าภาควิชาอุตสาหกรรมศึกษา | | | |
| อ.โอภาส สุขหวาน | 15287 | 02-649-5256 | ophast@g.swu.ac.th |
| ผศ.ดร.ภาณุวัฒน์ ศิริบุหงศ์ | 15288 | | panuwats@g.swu.ac.th |
| อ.ปวีตวงศ์ บำรุงขันธุ์ | | | pawatwong@g.swu.ac.th |
| อ.ว่าที่ร้อยตรีภูงศ์ จันทร์จิระ | | | puchongc@g.swu.ac.th |
| ธุรการภาควิชาอุตสาหกรรมศึกษา | | | |
| น.ส.ปาริฉัตร นอกตาจัน | 15597 | 02-649-5287 | parichatn@g.swu.ac.th |
| ภาควิชาวัตผลและวิจัยการศึกษา | | | |
| หัวหน้าภาควิชาวัตผลและวิจัยการศึกษา | | | |
| ผศ.ดร.อรอุมา เจริญสุข | 15552 | | ornuma@g.swu.ac.th |
| รศ.ดร.องอาจ นัยพัฒน์ | 15552 | | ong-art@g.swu.ac.th |
| รศ.ดร.อิทธิพัทธ์ สุวทันพรกุล | 15552 | | san@g.swu.ac.th |
| ผศ.ดร.วิไลลักษณ์ ลังกา | 15552 | | wilailak@g.swu.ac.th |
| ผศ.ดร.สุรัชย์ มีชาญ | 15555 | | surachaim@g.swu.ac.th |
| ผศ.ดร.มนตา ตูย์เมธการ | 15552 | | ranida@g.swu.ac.th |
| ผศ.ดร.พนิดา ศกุนตนาค | 15552 | | panidam@g.swu.ac.th |
| ผศ.ดร.ทวิกา ตั้งประภา | 15552 | | taviga@g.swu.ac.th |
| ธุรการภาควิชาวัตผลและวิจัยการศึกษา | | | |
| น.ส.ปาริฉัตร นอกตาจัน | 15597 | 02-649-5287 | parichatn@g.swu.ac.th |
| ภาควิชาการศึกษาผู้ใหญ่และการศึกษาตลอดชีวิต | | | |
| รักษาการแทนหัวหน้าภาควิชาการศึกษาผู้ใหญ่และการศึกษาตลอดชีวิต | | | |
| ผศ.ดร.กัมปนาท บริบูรณ์ | 15574 | 02-649-5861 | gumpanat@g.swu.ac.th |
| อ.ดร.ชไมพร ดิสถาพร | 15574 | 02-649-5861 | chamaiporn@g.swu.ac.th |
| ผศ.ดร.สุมลนิตย์ เกิดหนูวงศ์ | 15573 | 02-649-5859 | sumolnit@g.swu.ac.th |
| ผศ.ดร.มิ่งขวัญ คงเจริญ | 15574 | 02-649-5861 | mingkwan@g.swu.ac.th |
| ผศ.ดร.พรใจ ลีทองอิน | 15519 | 02-649-5267 | porngai@g.swu.ac.th |
| อ.ดร.ชนันภรณ์ อารีกุล | 15572 | 02-649-5285 | chananporn@g.swu.ac.th |
| อ.ดร.เอกภูมิ เจริญวิทยานุกูล | 15572 | 02-649-5285 | Eakapum@g.swu.ac.th |
| ธุรการภาควิชาการศึกษาผู้ใหญ่ | | | |
| นายวรพจน์ สมภักดี | 15505 | 02-649-5261 | worapot@g.swu.ac.th |

| ชื่อ - ตำแหน่ง | ที่ทำงาน | | e - mail |
|---|----------|-------------|------------------------|
| | ภายใน | ภายนอก/DID | |
| ศูนย์พัฒนาการศึกษาพิเศษ | | | |
| โทรศัพท์ระบบอัตโนมัติ 02-649-5000 | | | |
| โทรศัพท์ 086-895-1616 | | | |
| โทรศัพท์/โทรสาร | 15632 | 02-649-5290 | |
| | 15639 | 02-649-5306 | |
| ผู้อำนวยการศูนย์พัฒนาการศึกษาพิเศษ | | | |
| ผศ.ดร.ประพิมพ์พงศ์ วัฒนรัตน์ | 15639 | 02-649-5306 | prapimpongw@swu.ac.th |
| หมายเลขภายในระบบอัตโนมัติ | 15639 | 02-649-5306 | |
| ผศ.ดร.กนกพร วิบูลพัฒนะวงศ์ | 15639 | 02-649-5306 | kanokpornv@swu.ac.th |
| อ.ดร.พัชรีวรรณ คุณชื่น | 15631 | 02-649-5289 | patchreewan@swu.ac.th |
| อ.ดร.ทมลลา บุญกาญจน์ | 15631 | 02-649-5289 | Tamala@swu.ac.th |
| ผศ.ดร.ชนิดา มิตรานันท์ | 15639 | 02-649-5306 | chanidam@swu.ac.th |
| อ.จีรพัฒน์ ศิริรักษ์ | 15639 | 02-649-5306 | cheerapat@swu.ac.th |
| เจ้าหน้าที่บริหารงานทั่วไป | | | |
| นางกมลชนก บุญอุปลัมภกุล | 15639 | 02-649-5306 | kamolchanokg@swu.ac.th |
| หอพักนิสิตโครงการเพชรในตม | | | |
| ผู้ควบคุมหอพัก | | | |
| น.ส.สิริมา สุขชี | 15428 | 02-649-5304 | sirimasu@swu.ac.th |
| คณะเศรษฐศาสตร์ | | | |
| ชั้น 13 อาคารบริการ ศ.ม.ล.ปิ่น มาลากุล | | | |
| โทรศัพท์ระบบอัตโนมัติ 02-649-5000 ต่อ 15550 | | | |
| โทรศัพท์ 02-169-1004 | | | |
| โทรสาร 02-169-1005 | | | |

| ชื่อ - ตำแหน่ง | ที่ทำงาน | | e - mail |
|---|----------|-------------|------------------------|
| | ภายใน | ภายนอก/DID | |
| คณบดีคณะเศรษฐศาสตร์ | | | |
| รศ.ดร.อ้อทิพย์ ราษฎร์นิยม | 12254 | | or-tip@g.swu.ac.th |
| รองคณบดีฝ่ายยุทธศาสตร์และประกันคุณภาพ | | | |
| ผศ.ดร.ศิวลาภ สุขไพบูลย์วัฒน์ | | | sivalap@g.swu.ac.th |
| รองคณบดีฝ่ายกิจการนิสิตและกิจการพิเศษ | | | |
| อ.ดร.พลพัทธ์ โคตรจรัส | | | polpat@g.swu.ac.th |
| รองคณบดีฝ่ายบริการวิชาการและวิจัย | | | |
| ผศ.ดร.ศุภนันตา รัมประเสริฐ | | | suppanunta@g.swu.ac.th |
| ผู้ช่วยคณบดีฝ่ายบัณฑิตศึกษาและนโยบาย | | | |
| ผศ.ดร.สุวิมล เสงพัฒนา | | | suwimonh@swu.ac.th |
| ผู้ช่วยคณบดีฝ่ายวิเทศสัมพันธ์และสื่อสารองค์กร | | | |
| อ.ดร.ดนัย ธนามี | | | danait@g.swu.ac.th |
| ผู้ช่วยคณบดีศูนย์วิจัยเศรษฐศาสตร์และนโยบายสาธารณะ | | | |
| อ.ดร.กวีพจน์ สัตตพัฒนานนท์ | | | kaveepot@swu.ac.th |
| สำนักงานคณบดี | | | |
| รักษาการผู้อำนวยการสำนักงานคณบดี | | | |
| น.ส.ศิริกาญจน์ กิตติชยานนท์ | 12226 | | sirikarnk@g.swu.ac.th |
| งานบริหารและธุรการ | | | |
| น.ส.อภิวัฒน์ สิมศรีสุข | 12229 | | apiwan@g.swu.ac.th |
| นายณัฐกร ต้อยทา (ธุรการ) | 15550 | 02-649-5156 | nattakomt@g.swu.ac.th |
| น.ส.ชนกนาถ ทองบุญ | 12234 | | chanoknart@g.swu.ac.th |
| งานคลังและพัสดุ | | | |
| หัวหน้างานคลังและพัสดุ | | | |
| นางวนิดา หมิ่นอักษร | 12228 | | wanidakoe@g.swu.ac.th |
| นักวิชาการเงินและบัญชี | | | |
| น.ส.ชาลิตี กรแก้ว | 12253 | | chalineek@g.swu.ac.th |
| น.ส.ณัฐนิกา บุญที่สุด | 12225 | | natnika@g.swu.ac.th |
| | | | |

| ชื่อ - ตำแหน่ง | ที่ทำงาน | | e - mail |
|---------------------------------------|----------|------------|-------------------------|
| | ภายใน | ภายนอก/DID | |
| นักวิเคราะห์นโยบายและแผน | | | |
| น.ส.จุฑามาศ ฉ่ำศิริ | 12251 | | jutamasc@swu.ac.th |
| นักวิชาการศึกษา | | | |
| น.ส.วรรณิภา ญาติเสมอ | 12232 | | wannipay@g.swu.ac.th |
| น.ส.วิชุดา อุดลย์วัฒนกุล | 12233 | | wichutaa@swu.ac.th |
| นายจักร์ทิพย์ กลั๊บแสง | 12230 | | jaktip@g.swu.ac.th |
| นางศิริพร ช่วยอุปการ | 12231 | | siripornso@g.swu.ac.th |
| นายธันยธรณ์ วัลไพจิตร | 12256 | | thunyathorn@g.swu.ac.th |
| สาขาวิชาเศรษฐศาสตร์ | | | |
| หัวหน้าสาขาเศรษฐศาสตร์ | | | |
| ผศ.ดร.อดุลย์ ศุภันท์ | | | adulsu@g.swu.ac.th |
| คณาจารย์คณะเศรษฐศาสตร์ | | | |
| รศ.ดร.ชมพูนุท โกสลากร เพิ่มพูนวิวัฒน์ | | | chompoonuh@swu.ac.th |
| ผศ.ดร.จิรวัดน์ เจริญสถาพรกุล | | | jirawatj@g.swu.ac.th |
| ผศ.ดร.สารี วรวิสุทธิ์สารกุล | | | saree@swu.ac.th |
| ผศ.รวิพรรณ สาลีผล | | | ravipan@g.swu.ac.th |
| อ.ทิพย์วิมล วงศ์รัตนชัย | | | thipwi@swu.ac.th |
| ผศ.ดร.รัชพันธุ์ เขยจิตร | | | ratchapan@swu.ac.th |
| ผศ.ดร.TAM BUI THI MINH | | | buihiminh@swu.ac.th |
| ผศ.ดร.นันทรัตน์ ตั้งวิชูธรรม | | | nantaratt @swu.ac.th |
| ผศ.ดร.พีระ ตั้งธรรมรักษ์ | | | peerat@g.swu.ac.th |
| ผศ.ดร.ณัฐญา ประไพพานิช | | | nattayapr@g.swu.ac.th |
| อ.สุทธิดา พलयงาม | | | sutidap@g.swu.ac.th |
| | | | |
| | | | |

| ชื่อ - ตำแหน่ง | ที่ทำงาน | | e - mail |
|--|----------|-------------|-----------------------|
| | ภายใน | ภายนอก/DID | |
| คณะสังคมศาสตร์ | | | |
| โทรศัพท์ระบบอัตโนมัติ 02-649-5000 | | | |
| โทรศัพท์ 02-258-4116 | | | |
| สำนักงานคณบดี ชั้น 3 อาคาร 11 | | | |
| สำนักงานคณบดี อาคารบริการ ศ.ม.ล.ปิ่น มาลากุล ชั้น 4 (ส่วนคณะสังคมศาสตร์) | | | |
| โทรสาร 02-664-4215 | | | |
| รักษาการแทนคณบดีคณะสังคมศาสตร์ | | | |
| รศ.ดร.ชลวิทย์ เจียรจิตต์ | 15533 | 02-649-5150 | cholvit@g.swu.ac.th |
| เลขานุการคณบดีคณะสังคมศาสตร์ | | | |
| นางสรญา สอนสมัย | 11743 | | sorayas@g.swu.ac.th |
| น.ส.ศิริพัทธ์ สังข์สุนทร | | | |
| รักษาการแทนรองคณบดีฝ่ายบริหาร | | | |
| อ.ดร.ลำสัน เลิศกุลประหยัด | 11738 | | lamson@g.swu.ac.th |
| รักษาการแทนรองคณบดีฝ่ายวางแผนและพัฒนา | | | |
| รศ.ผจงศักดิ์ หมวดสง | 11739 | | pajongsa@g.swu.ac.th |
| รักษาการแทนรองคณบดีฝ่ายวิจัยและการจัดการความรู้ | | | |
| ผศ.กัลยาณี กุลชัย | 15540 | 02-649-5152 | kalyanee@g.swu.ac.th |
| รักษาการแทนรองคณบดีฝ่ายวิชาการและวิเทศสัมพันธ์ | | | |
| ผศ.ดร.ธันนิกันต์ สูญลี้นภัย | 15570 | 02-649-5162 | tannikarn@g.swu.ac.th |
| รักษาการแทนผู้ช่วยคณบดีฝ่ายประกันคุณภาพการศึกษา | | | |
| รศ.ดร.ศิริพร ดาบเพชร | 11761 | | sdabphet@g.swu.ac.th |
| รักษาการแทนผู้ช่วยคณบดีฝ่ายสารสนเทศและประชาสัมพันธ์ | | | |
| ผศ.ดร.ปกรณ์ เมฆแสงสวย | 15540 | 02-649-5152 | pakornm@g.swu.ac.th |
| รักษาการแทนผู้ช่วยคณบดีฝ่ายกิจการนิสิต | | | |
| อ.จิตอุษา ชันทอง | 11751 | | jitusa@g.swu.ac.th |
| รักษาการแทนผู้ช่วยคณบดีฝ่ายบริการชุมชน | | | |
| ผศ.ดร.ณัฐพร ไทยจงรักษ์ | 11762 | | mui_mig@yahoo.com |
| | | | |

| ชื่อ - ตำแหน่ง | ที่ทำงาน | | e - mail |
|--|----------|-------------|-------------------------|
| | ภายใน | ภายนอก/DID | |
| รักษาการแทนผู้ช่วยคณบดีฝ่ายวิเทศสัมพันธ์ | | | |
| อ.ดร.จิราพร ตรีวิเศษสร | 15566 | 02-649-5160 | jirapont@swu.ac.th |
| รักษาการแทนผู้ช่วยคณบดีฝ่ายกิจการพิเศษ | | | |
| รศ.ดร.ภูมิ มูลศิลป์ | 15570 | 02-649-5162 | poom@g.swu.ac.th |
| ผู้อำนวยการสำนักงานคณบดีคณะสังคมศาสตร์ | | | |
| น.ส.นนทพร มีศิริ | 11722 | | nonthaporn@g.swu.ac.th |
| งานบริหารและธุรการ | | | |
| น.ส.เบญจวรรณ สว่างคง | 11777 | | benjawans@g.swu.ac.th |
| งานสารบรรณ | | | |
| น.ส.ณัฐนิชา พิมพ์นนท์ | 11733 | | natticha@g.swu.ac.th |
| งานการเจ้าหน้าที่ | | | |
| นายปิยะพงษ์ ปิ่นวีระ | 11730 | | piyapong@g.swu.ac.th |
| น.ส.กัญญาภัค ชุมสกุล | 11742 | | kunyapak@g.swu.ac.th |
| งานอาคารสถานที่ | | | |
| นายสมาน กะมะรินทร์ | 11731 | | samarnk@swu.ac.th |
| นายศรีสิงห์ หวานอารมย์ | 11731 | | |
| งานถ่ายเอกสาร โรเนียว และดิจิตอล | | | |
| นายสมศักดิ์ หมั่นพันธ์ | 11732 | | somsakme@swu.ac.th |
| งานยานพาหนะ | | | |
| นายประเสริฐ จันทร์พิมิ | 11734 | | prasertc@swu.ac.th |
| งานนโยบายและแผน | | | |
| น.ส.หทัยรัตน์ จันทร์มุกดา | 11736 | | hathairatj@g.swu.ac.th |
| นายสุรพงษ์ ทรงเดช | 11729 | | surpong@g.swu.ac.th |
| นายอนุพนธ์ คำปิ่น | 11724 | | anupon@g.swu.ac.th |
| น.ส.ณันธภัท พรมดวง | 11737 | | aungsadan@g.swu.ac.th |
| น.ส.วราภรณ์ สุดอ่อง | 11735 | | warapornsud@g.swu.ac.th |
| | | | |
| | | | |

| ชื่อ - ตำแหน่ง | ที่ทำงาน | | e - mail |
|--------------------------------|----------|------------|-------------------------|
| | ภายใน | ภายนอก/DID | |
| งานคลังและพัสดุ | | | |
| งานการเงินและบัญชี | | | |
| นายชลัช ฉันทะวิริยะกิจ | 11718 | | charat@swu.ac.th |
| นายประวิทย์ ปารวัฒน์อภาภัทร | 11717 | | prawituv@swu.ac.th |
| น.ส.อัมพร ล้วนทอง | 11778 | | ampornl@swu.ac.th |
| น.ส.วศินี เหลียวพานิช | 11716 | | wasineel@swu.ac.th |
| งานพัสดุ | | | |
| น.ส.รัศมี ศรีสุข | 11719 | | ratsami@g.swu.ac.th |
| นายเอกชัย มณีนารถ | 11720 | | ekkachaim@g.swu.ac.th |
| งานบริการการศึกษา | | | |
| งานประกันคุณภาพการศึกษา | | | |
| น.ส.นนทพร มีศิริ | 11722 | | nonthaporn@g.swu.ac.th |
| งานการเรียนการสอน / งานวิชาการ | | | |
| นางเบญจมาศ เขมาศักดาสรรค์ | 11725 | | benjamaskh@g.swu.ac.th |
| น.ส.นุชนาถ อุทัศน์ | 11721 | | nutchanartu@g.swu.ac.th |
| งานกิจการนิสิต | | | |
| น.ส.สินินาฏ ตริเพ็ชร | 11727 | | sininard@g.swu.ac.th |
| งานบริการชุมชน | | | |
| น.ส.อำภารัตน์ นวลทอง | 11728 | | amparat@g.swu.ac.th |
| งานโสตทัศนูปกรณ์ | | | |
| นายกฤษณะ แก้วสายทับ | 11723 | | kritsana@g.swu.ac.th |
| นายภาณุพงศ์ หิรัญรัตน์ | 11726 | | panupongh@g.swu.ac.th |
| | | | |

| ชื่อ - ตำแหน่ง | ที่ทำงาน | | e - mail |
|------------------------------------|----------|-------------|------------------------|
| | ภายใน | ภายนอก/DID | |
| ภาควิชาภูมิศาสตร์ | | | |
| โทรศัพท์ 02-649-5000 ต่อ 11765 | | | |
| 02-649-5152 | | | |
| หัวหน้าภาควิชาภูมิศาสตร์ | | | |
| อ.ดร.สถาพร มนต์ประภัสสร | 11764 | | sathaporn@g.swu.ac.th |
| รศ.ดร.วิชัย พันธนะหิรัญ | 11768 | | wichaip@g.swu.ac.th |
| ผศ.กัลยาณี กุลชัย | 11765 | | kalyanee@g.swu.ac.th |
| ผศ.ดร.เศวตฉัตร ศรีสุรัตน์ | 11765 | | sawettac@g.swu.ac.th |
| ผศ.ดร.สุรีย์พร นิพัฐวิทยา | 11765 | | sureepornn@g.swu.ac.th |
| ผศ.ดร.ปกรณ์ เมฆแสงสวย | 15540 | 02-649-5152 | pakornm@g.swu.ac.th |
| ผศ.ดร.ชูเดช โลศิริ | 15540 | 02-649-5152 | chudech@g.swu.ac.th |
| อ.ดร.สุธาทิพย์ ชวนะเวสสกุล | 11765 | 02-649-5152 | sutatip@g.swu.ac.th |
| อ.ดร.ธีรเวทย์ ลิ้มโกมลวิลาศ | 11766 | | teerawate@g.swu.ac.th |
| อ.ดร.ชมชนก อรุณพลอด | 11769 | | chomchanok@g.swu.ac.th |
| อ.ดร.อสมภรณ์ สิทธิ | 15540 | 02-649-5152 | asamaporn@g.swu.ac.th |
| อ.ดร.ปริชาติ เวชยนต์ | 11765 | | parichatw@g.swu.ac.th |
| อ.ดร.วุฒิชัย บุญพุก | 11765 | | wuttichaib@g.swu.ac.th |
| เจ้าหน้าที่ภาควิชา | | | |
| น.ส.รัชณี ศรีวรรณะ | 11765 | | ratchanees@g.swu.ac.th |
| น.ส.เอมอร น้อยประดิษฐ์ | 11765 | | aimon@g.swu.ac.th |
| ภาควิชาประวัติศาสตร์ | | | |
| โทรศัพท์ 02-649-5160 | | | |
| หัวหน้าภาควิชาประวัติศาสตร์ | | | |
| อ.ดร.ปิยะนาถ อังควาณิชกุล | 11759 | | piyanardu@g.swu.ac.th |
| รศ.ดร.ชาคริต ชุ่มวัฒนะ | 15566 | 02-649-5160 | chakrit@g.swu.ac.th |
| รศ.ดร.ศิริพร ดาบเพชร | 11761 | | sdabphet@g.swu.ac.th |
| ผศ.ดร.โดม ไกรปกรณ์ | 15566 | 02-649-5160 | dome@g.swu.ac.th |

| ชื่อ - ตำแหน่ง | ที่ทำงาน | | e - mail |
|--|--------------|--------------------|--------------------------|
| | ภายใน | ภายนอก/DID | |
| ผศ.ดร.ณัฐพร ไทยจงรักษ์ | 11762 | | nathaporn@gs.wu.ac.th |
| ผศ.ดร.ชาติชาย มุกสง | 11763 | | chatichai@gs.wu.ac.th |
| อ.ดร.จิราพร ตริวิเศษศร | 15566 | 02-649-5160 | jirapornt@gs.wu.ac.th |
| อ.พรพรรณ โปร่งจิตร | 15566 | 02-649-5160 | pornpan@swu.ac.th |
| อ.สัญญา ชีวะประเสริฐ | 15566 | 02-649-5160 | sanyache@gs.wu.ac.th |
| อ.ญาณีณี ไพทยวัฒน์ | 15566 | 02-649-5160 | yaninie@gs.wu.ac.th |
| อ.ชิติพัทธ์ สุนทรสารทูล | 15566 | 02-649-5160 | chitiphat@gs.wu.ac.th |
| เจ้าหน้าที่ภาควิชา | | | |
| นายศราวุธ เพ็ญศรีโคตร | 15566 | 02-649-5160 | sarawutp@gs.wu.ac.th |
| นายณัฐพล อิศรางกูร ณ อยุธยา | 15566 | 02-649-5160 | nattapol@gs.wu.ac.th |
| ภาควิชาสังคมวิทยา | | | |
| โทรศัพท์ 02-649-5000 ต่อ 15570,11744, 11745 | | | |
| หัวหน้าภาควิชาสังคมวิทยา | | | |
| ผศ.ดร.หทัยรัตน์ บุณโยปษัฎม์ | 15570 | 02-649-5162 | hathairat@swu.ac.th |
| รศ.ดร.จารุวรรณ ข้าเพชร | 15570 | 02-649-5162 | jaruwank@swu.ac.th |
| รศ.ดร.ชลวิทย์ เจียรจิตต์ | 15533 | 02-649-5162 | cholvit@swu.ac.th |
| ผศ.ดร.ดลฤดี สุวรรณศิริ | 15570 | 02-649-5162 | donrudee@swu.ac.th |
| ผศ.ดร.ไพรัช บวรสมพงษ์ | 15570 | 02-649-5162 | pairatb@swu.ac.th |
| รศ.ดร.ชญานิศวรร โคโนะ | 15570 | 02-649-5162 | shayanisnwa@swu.ac.th |
| ผศ.ดร.เพ็ชรรัตน์ ไสยสมบัติ | 15570 | 02-649-5162 | petcharatsa@swu.ac.th |
| รศ.ดร.ภูมิ มูลศิลป์ | 15570 | 02-649-5162 | poom@gs.wu.ac.th |
| ผศ.ชัยวัชร พรหมจิตติพงศ์ | 15570 | 02-649-5162 | chaiwatchara@gs.wu.ac.th |
| ผศ.ดร.ธันนิกานต์ สูญสิ้นภัย | 15570 | 02-649-5162 | tannikarn@swu.ac.th |
| อ.ดร.อัญชลี สุขในสิทธิ์ | 15570 | 02-649-5162 | anchaleesu@swu.ac.th |
| อ.ดร.ประภาภรณ์ โรจน์ศิริรัตน์ | 15570 | 02-649-5162 | prapapomr@gs.wu.ac.th |
| อ.ดร.อชิระ อุดมาน | 15570 | 02-649-5162 | achirau@gs.wu.ac.th |
| อ.ดร.กฤติยา คันธโชติ | 15570 | 02-649-5162 | krittiyak@gs.wu.ac.th |
| อ.ดร.รัฐสภา จูรีมาศ | 15570 | 02-649-5162 | rattasapa@gs.wu.ac.th |

| ชื่อ - ตำแหน่ง | ที่ทำงาน | | e - mail |
|---|-----------|-------------|-------------------------|
| | ภายใน | ภายนอก/DID | |
| อ.ดร.วิศรุต สำลีอ่อน | 15570 | 02-649-5162 | wisaruts@gs.wu.ac.th |
| อ.ดร.ศุภณัฐ พานา | 15570 | 02-649-5162 | supanut@gs.wu.ac.th |
| อ.สิริภา สงเคราะห์ | 15570 | 02-649-5162 | siripa@swu.ac.th |
| อ.ปวิญญาพัฒน์ วรพันธ์ | 15570 | 02-649-5162 | pawinyaphat@gs.wu.ac.th |
| อ.จินณวัตร เลิศประดิษฐ์ | 15570 | 02-649-5162 | jinnawat@gs.wu.ac.th |
| อ.พิมพ์ตะวัน จันทัน | 15570 | 02-649-5162 | pimtawan@gs.wu.ac.th |
| เจ้าหน้าที่ภาควิชา | | | |
| นายนพดล ช่วยอุปการ | 11744 | | noppadonc@gs.wu.ac.th |
| น.ส.อริศรา นิมประเสริฐ | 11745 | | arissaran@gs.wu.ac.th |
| ภาควิชารัฐศาสตร์ | | | |
| โทรสาร 02-649-5000 ต่อ 11775, 11776 | | | |
| หัวหน้าภาควิชารัฐศาสตร์ | | | |
| ผศ.ดร.ศิพิมพ์ ศรีบัลลังก์ | 11775 - 6 | | sipim@swu.ac.th |
| ผศ.ดร.มานิชญ์ อารีย์ | 11775 - 6 | | manocha@swu.ac.th |
| ผศ.ดร.จุลศักดิ์ ชาญณรงค์ | 11775 - 6 | | chulasak@swu.ac.th |
| ผศ.ดร.ปรีชญาณ์ นักพื่อน | 11775 - 6 | | preechayan@gs.wu.ac.th |
| อ.ดร.กัลยา แซ่อั้ง | 11775 - 6 | | kanyas@gs.wu.ac.th |
| ผศ.ดร.ประพีร์ อภิชาติสกุล | 11775 - 6 | | prapee@swu.ac.th |
| อ.ดร.รุ่งฉาย เย็นสบาย | 11775 - 6 | | rungchai@gs.wu.ac.th |
| อ.ดร.รุสตั้ม หวันสู | 11775 - 6 | | rootsum@gs.wu.ac.th |
| อ.ดร.กานต์รวี วิชัยปะ | 11775 - 6 | | kanrawee@gs.wu.ac.th |
| อ.ดร.ณัฐรุจ วงศ์ทางสวัสดิ์ | 11775 - 6 | | nuttarute@gs.wu.ac.th |
| อ.ดร.จิราภรณ์ คำจันทร์ | 11775 - 6 | | jirapornd@gs.wu.ac.th |
| เจ้าหน้าที่ภาควิชา | | | |
| น.ส.พนิดา ตาลอำไพ | 11775 | | panidat@gs.wu.ac.th |
| น.ส.อภิสรรา ใจกล้า | 11776 | | apisaraj@gs.wu.ac.th |
| | | | |
| รปภ ชั้น 1 อาคารบริการ ศ.ม.ล.ปิ่น มาลากุล | 15502 | 02-649-5146 | |

| ชื่อ - ตำแหน่ง | ที่ทำงาน | | e - mail |
|--|----------|-------------|-----------------------|
| | ภายใน | ภายนอก/DID | |
| โรงแรมสุเวท ชั้น 16 -17 อาคารบริการ ศ.ม.ล.ปิ่น มาลากุล | | | swutel@hotmail.com |
| โทรศัพท์ 02-169-1000 | | | |
| โทรสาร 02-169-1002 | | | |
| ผู้จัดการโรงแรมสุเวท | | | |
| นายอนุนารถ พัฒนประสิทธิ์ | | | |
| | | | |
| คณะบริหารธุรกิจเพื่อสังคม | | | |
| อาคารบริการ ศ.ม.ล.ปิ่น มาลากุล ชั้น 9 | | | |
| เว็บไซต์ www.bas.swu.ac.th | | | |
| Facebook www.facebook.com/basswu | | | |
| โทรศัพท์ระบบอัตโนมัติ 02-649-5000 | | | |
| โทรศัพท์ 02-169-1017 | | | |
| 098-829-0098 | | | |
| โทรสาร 02-169-1013, 02-169-1015 | | | |
| โทรศัพท์หมายเลขภายใน | 15500 | 02-649-5143 | |
| | 15501 | 02-649-5145 | |
| รักษาการแทนคณบดีคณะบริหารธุรกิจเพื่อสังคม | | | |
| รศ.ผจงศักดิ์ หมวดสง | | | pajongsa@g.swu.ac.th |
| รักษาการแทนรองคณบดีฝ่ายบริหาร | | | |
| อ.ดร.ลำสัน เลิศกุลประหยัด | | | lamson@g.swu.ac.th |
| รักษาการแทนรองคณบดีฝ่ายยุทธศาสตร์และวิจัย | | | |
| รศ.ดร.ธิตินันท์ ชาญโกศล | | | thitinanc@g.swu.ac.th |
| รักษาการแทนรองคณบดีฝ่ายวิชาการและพัฒนาคุณภาพ | | | |
| อ.ดร.จรินทร์ จารุเสน | | | jarin@g.swu.ac.th |
| รักษาการแทนผู้ช่วยคณบดีฝ่ายบริหาร | | | |
| ผศ.ดร.อินทกะ พิริยะกุล | | | intaka@g.swu.ac.th |
| รักษาการแทนผู้ช่วยคณบดีฝ่ายยุทธศาสตร์และวิจัย | | | |
| อ.จิตอุษา ชันทอง | | | jitusa@g.swu.ac.th |

| ชื่อ - ตำแหน่ง | ที่ทำงาน | | e - mail |
|---|----------|------------|---------------------------|
| | ภายใน | ภายนอก/DID | |
| รักษาการแทนผู้ช่วยคณบดีฝ่ายบริการวิชาการและกิจการเพื่อสังคม | | | |
| อ.ดร.กัลยกิตต์ กิรติอังกูร | | | kanyakit@g.swu.ac.th |
| รักษาการแทนผู้ช่วยคณบดีฝ่ายพัฒนาศักยภาพนิสิต | | | |
| อ.ดร.อัจฉริยา ศักดิ์นรงค์ | | | atchareeyas@g.swu.ac.th |
| สำนักงานคณบดีคณะบริหารธุรกิจเพื่อสังคม | | | |
| ผู้อำนวยการสำนักงานคณบดีคณะบริหารธุรกิจเพื่อสังคม | | | |
| น.ส.อัญญาชีสา ภัทรศิริรัชยา | 11753 | | praneem@g.swu.ac.th |
| งานบริหารและธุรการหัวหน้างานบริหารและธุรการ | | | |
| น.ส.อัญญาชีสา ภัทรศิริรัชยา | 11753 | | praneem@g.swu.ac.th |
| งานธุรการและสารบรรณ | | | |
| น.ส.ปฤษฎา ทิพย์สุวรรณ | 11749 | | prisaha@g.swu.ac.th |
| งานทรัพยากรบุคคล | | | |
| นายปกป้อง คุ่มไทย | 11750 | | pokpong@g.swu.ac.th |
| งานคลังและพัสดุหัวหน้างานคลังและพัสดุ | | | |
| น.ส.ศิริรัตน์ จิตรนพรัตน์ | 11755 | | sirarut@g.swu.ac.th |
| งานการเงินและบัญชี | | | |
| น.ส.ศิริรัตน์ จิตรนพรัตน์ | 11755 | | sirarut@g.swu.ac.th |
| น.ส.วัชรภรณ์ อักษรแหลม | 11752 | | watcharaporna@g.swu.ac.th |
| งานพัสดุ | | | |
| นายวิฑูร ทรธธา | 11747 | | witun@g.swu.ac.th |
| งานบริการการศึกษา | | | |
| หัวหน้างานบริการการศึกษา | | | |
| น.ส.ปุณยนุช เรือนโนวา | 11756 | | punyanut@g.swu.ac.th |
| งานวิชาการ | | | |
| น.ส.ปุณยนุช เรือนโนวา | 11756 | | punyanut@g.swu.ac.th |
| งานวิจัย/วารสาร | | | |
| น.ส.สุภาวดี หว่างเจริญศักดิ์ | 11754 | | supawadeew@g.swu.ac.th |
| | | | |

| ชื่อ - ตำแหน่ง | ที่ทำงาน | | e - mail |
|---|----------|-------------|------------------------|
| | ภายใน | ภายนอก/DID | |
| งานวิเทศสัมพันธ์ | | | |
| น.ส.สุภาวดี หว่างเจริญศักดิ์ | 11754 | | supawadeew@gs.wu.ac.th |
| งานประกันคุณภาพการศึกษา | | | |
| น.ส.ปยุตยง เรือนโนวา | 11756 | | punyanut@gs.wu.ac.th |
| งานกิจการนิสิต | | | |
| ว่าที่ร้อยตรีหญิงสาวิตรี แก้วสุวรรณ | 11748 | | sawitreeke@gs.wu.ac.th |
| งานโสตทัศนูปกรณ์ | | | |
| นายจีระบุญ รอดกร | 11757 | | jeraboon@gs.wu.ac.th |
| งานนโยบายและแผนหัวหน้างานนโยบายและแผน | | | |
| น.ส.ประพรรณ ดวงเพชร | 11770 | | prapun@gs.wu.ac.th |
| งานนโยบายและแผน/บริการวิชาการ | | | |
| น.ส.ประพรรณ ดวงเพชร | 11770 | | prapun@gs.wu.ac.th |
| น.ส.ณัฏฐาทิ พรหมดวง | 11770 | | aungsadan@gs.wu.ac.th |
| งานประชาสัมพันธ์ | | | |
| น.ส.กมลทิพย์ ประสิทธิ์นราพันธุ์ | 11746 | | kamontip@gs.wu.ac.th |
| ระดับบัณฑิตศึกษา | | | |
| โทรศัพท์ 02-169-1016 | | | |
| หัวหน้าศูนย์การจัดการหลักสูตรระดับบัณฑิตศึกษา | | | |
| อ.ดร.วรินทร์า ศิริสุทธิกุล | 15500 | 02-649-5143 | varintra@gs.wu.ac.th |
| อาจารย์ประจำหลักสูตรระดับบัณฑิตศึกษา | | | |
| รศ.ดร.ณัฏษ์ กุลิษฐ์ | 15500 | 02-649-5143 | aphirak@gs.wu.ac.th |
| ผศ.ดร.ชวัลลักษณ์ คุณาธิกรกิจ | 15500 | 02-649-5143 | shawanluck@gs.wu.ac.th |
| ผศ.ดร.ไพบูลย์ อาชารุ่งโรจน์ | 15500 | 02-649-5143 | paiboona@gs.wu.ac.th |
| อ.ดร.ณัฐยา ประดิษฐ์สุวรรณ | 15500 | 02-649-5143 | nattaya@gs.wu.ac.th |
| อ.ดร.ศุภินญา ญาณสมบุญ | 15500 | 02-649-5143 | supinyad@gs.wu.ac.th |
| เจ้าหน้าที่ประจำศูนย์การจัดการหลักสูตรระดับบัณฑิตศึกษา | | | |
| นางนุชมา แก้วเอี่ยม | 15500 | 02-649-5143 | nuchama@gs.wu.ac.th |
| | | | |

| ชื่อ - ตำแหน่ง | ที่ทำงาน | | e - mail |
|---|----------|-------------|-------------------------|
| | ภายใน | ภายนอก/DID | |
| ระดับปริญญาตรี | | | |
| โทรศัพท์ 02-169-1018 | | | |
| หัวหน้าศูนย์การจัดการหลักสูตรระดับปริญญาตรี | | | |
| อ.ดร.เพชรรัตน์ จินตน์พวงค์ | 15501 | 02-649-5145 | phetcharat@g.swu.ac.th |
| หลักสูตรบัญชีบัณฑิต | | | |
| อ.ดร.รสิตา สังข์บุญนาคน | 15501 | 02-649-5145 | supaporns@g.swu.ac.th |
| รศ.ผจงศักดิ์ หมวดสง | 15501 | 02-649-5145 | pajongsa@g.swu.ac.th |
| ผศ.ดร.กาญจน์ระวี อนันต์อัครกุล | 15501 | 02-649-5145 | aubsorn@g.swu.ac.th |
| ผศ.ภัทราพร จิตรสร้างบุญ | 15501 | 02-649-5145 | suwanee@g.swu.ac.th |
| อ.จิตอุษา ชันทอง | 15501 | 02-649-5145 | jitusa@g.swu.ac.th |
| หลักสูตรบริหารธุรกิจบัณฑิต (วิชาเอกการตลาด) | | | |
| ผศ.ดร.อินทกะ พิริยะกุล | 15501 | 02-649-5145 | intaka@g.swu.ac.th |
| อ.ดร.วรินทร์ไพ รุ่งเรืองจิตต์ | 15501 | 02-649-5145 | warinrampai@g.swu.ac.th |
| อ.ดร.เพชรรัตน์ จินตน์พวงค์ | 15501 | 02-649-5145 | phetcharat@g.swu.ac.th |
| หลักสูตรบริหารธุรกิจบัณฑิต (วิชาเอกการเงิน) | | | |
| ผศ.ดร.สันติ เต็มประเสริฐสกุล | 15501 | 02-649-5145 | santit@g.swu.ac.th |
| อ.ดร.ญาณพล แสงสันต์ | 15501 | 02-649-5145 | yanapol@g.swu.ac.th |
| อ.ดร.จรินทร์ จารุเสน | 15501 | 02-649-5145 | jarin@g.swu.ac.th |
| หลักสูตรบริหารธุรกิจบัณฑิต (วิชาเอกธุรกิจระหว่างประเทศ) | | | |
| ผศ.อิสริย์ กานต์เรืองศิริ | 15501 | 02-649-5145 | petcharat@g.swu.ac.th |
| รศ.ดร.ธิตินันท์ ชาญโกศล | 15501 | 02-649-5145 | thitinanc@g.swu.ac.th |
| ผศ.ดร.กุลเชษฐ์ มงคล | 15501 | 02-649-5145 | kulachet@g.swu.ac.th |
| หลักสูตรบริหารธุรกิจบัณฑิต (สาขาวิชาการท่องเที่ยวและการโรงแรม) | | | |
| อ.ดร.ธนภูมิ อติเวทิน | 15501 | 02-649-5145 | tanapoom@g.swu.ac.th |
| อ.ดร.อัจฉริยา ศักดิ์นรงค์ | 15501 | 02-649-5145 | atchareeyas@g.swu.ac.th |
| อ.ดร.นาถอนงค์ นามบุตตี | 15501 | 02-649-5145 | nartanong@g.swu.ac.th |
| อ.ดร.เศรษฐวัสส์ พรมสิทธิ์ | 15501 | 02-649-5145 | sedtawat@g.swu.ac.th |
| อ.ดร.ณัฐพัชร มณีโรจน์ | 15501 | 02-649-5145 | nattapatma@g.swu.ac.th |

| ชื่อ - ตำแหน่ง | ที่ทำงาน | | e - mail |
|--|----------|-------------|-----------------------|
| | ภายใน | ภายนอก/DID | |
| หลักสูตรบริหารธุรกิจบัณฑิต (สาขาวิชาธุรกิจเพื่อสังคม) | | | |
| อ.ดร.ลำสัน เลิศกุลประหยัด | 15501 | 02-649-5145 | lamson@q.swu.ac.th |
| รศ.สุพาดา สิริกุตตา | 15501 | 02-649-5145 | supadas@g.swu.ac.th |
| อ.ดร.กัลยกิตติ์ กิริติอังกูร | 15501 | 02-649-5145 | kanyakit@g.swu.ac.th |
| อ.ดร.วสันต์ สกฤตกิจกาญจน์ | 15501 | 02-649-5145 | Wasan@g.swu.ac.th |
| อ.ดร.พิชัย ภู่อัมพันธ์ | 15501 | 02-649-5145 | pichaipu@g.swu.ac.th |
| เจ้าหน้าที่ประจำศูนย์การจัดการหลักสูตรระดับปริญญาตรี | | | |
| น.ส.กมลทิพย์ ประสิทธิ์นราพันธุ์ | 11746 | | kamontip@g.swu.ac.th |
| น.ส.ธนิษฐา คำนุชนารถ | 11746 | | tanittha@g.swu.ac.th |
| นายอุเทน กางกรณ์ | 11746 | | |
| อาจารย์ประจำคณะบริหารธุรกิจเพื่อสังคม | | | |
| โทรศัพท์ 02-169-1018 | | | |
| อ.ดร.ณัฐณี ฐานะจาโร | 15501 | 02-649-5145 | natinee@g.swu.ac.th |
| ผศ.ดร.กังวาน ยอดวิเศษศักดิ์ | 15501 | 02-649-5145 | kangwan@g.swu.ac.th |
| อ.ดร.เบญจมาศ สิริใจ | 15501 | 02-649-5145 | benchamas@g.swu.ac.th |
| อ.ดร.วัลภา หัตถกิจพานิชกุล | 15501 | 02-649-5145 | wanlapah@g.swu.ac.th |
| อ.ดร.ภูธิป มีถาวรกุล | 15501 | 02-649-5145 | |
| อ.ดร.พศิน วณิชยวรรณันต์ | 15501 | 02-649-5145 | |
| | | | |
| | | | |

| ชื่อ - ตำแหน่ง | ที่ทำงาน | | e - mail |
|---------------------------------------|----------|-------------|------------------------|
| | ภายใน | ภายนอก/DID | |
| บัณฑิตวิทยาลัย | | | grad@g.swu.ac.th |
| โทรศัพท์อัตโนมัติ 02-649-5000 | | | |
| 02-258-4119 | | | |
| โทรสาร 02-260-0132 | | | |
| รักษาการคณบดีบัณฑิตวิทยาลัย | | | |
| รศ.นพ.ฉัตรชัย เอกปัญญาสกุล | 15618 | 02-649-5061 | chatchaie@swu.ac.th |
| รักษาการรองคณบดีฝ่ายบริหารและวางแผน | | | |
| ผศ.ดร.สิทธิพงษ์ วัฒนานนท์สกุล | 15618 | 02-649-5061 | sittipongw@g.swu.ac.th |
| รักษาการรองคณบดีฝ่ายวิชาการ | | | |
| ผศ.ดร.สุจิตรา ศรีสังข์ | 12429 | | sujittras@g.swu.ac.th |
| รักษาการรองคณบดีฝ่ายเทคโนโลยีสารสนเทศ | | | |
| ผศ.ดร.วรารณณ์ วิทยานนท์ | | | waraporn@g.swu.ac.th |
| ผู้อำนวยการสำนักงาน | | | |
| นางศิริศศิธร กัญโส | 15618 | 02-649-5061 | sirisasi@g.swu.ac.th |
| งานบริหารและธุรการ/งานทุนและวิจัย | | | |
| นางสมใจ บินยูซบ | 12433 | | somjaib@swu.ac.th |
| นางศิริศศิเกษม วิจิตร | 15664 | 02-649-5064 | jojo@g.swu.ac.th |
| น.ส.พรพรขจร สระโกฏี | 15644 | 02-649-5062 | phatsakorn@g.swu.ac.th |
| น.ส.อรทัย จันทร์เขียว | 15644 | 02-649-5062 | aorathai@g.swu.ac.th |
| นายปรีชา ธานี | 15664 | 02-649-5064 | |
| งานบริการการศึกษา | | | |
| หัวหน้างานบริการการศึกษา | | | |
| นายสมพร หัตถะกอง | 12429 | | sompornh@swu.ac.th |
| งานวิชาการ | | | |
| นางลำไย กรีหิรัญ | 15646 | 02-649-5063 | lamyai@swu.ac.th |
| งานทะเบียน/งานจบการศึกษา | | | |
| น.ส.เมธาวิ นุ่นคง | 15730 | 02-649-5067 | metawee@g.swu.ac.th |
| | | | |

| ชื่อ - ตำแหน่ง | ที่ทำงาน | | e - mail |
|---------------------------------------|----------|-------------|-----------------------|
| | ภายใน | ภายนอก/DID | |
| งานระบบ I - Thesis | | | |
| นายสุกฤษฎี สุวรรณทัต | 12424 | | |
| นายชัยรัตน์ รอดเคราะห์ | 12427 | | chairat@swu.ac.th |
| ฝ่ายจริยธรรมนิสิต | | | |
| ฐิตียา คล้ายแก้ว | 12430 | | |
| รับนิสิตใหม่ | | | |
| น.ส.ชนาวดี วรรณะ | 12428 | | |
| คอนเตอร์บริการนิสิต | 12411 | | |
| งานโสตทัศนอุปกรณ์และบัตรประจำตัวนิสิต | | | |
| น.ส.ปฐณีย์ วัฒนกุล | 12431 | | pattaneew@g.swu.ac.th |
| งานคลังและพัสดุ | | | |
| หัวหน้างานคลังและพัสดุ | | | |
| นางสุภาภรณ์ วงษ์ทน | 15731 | | suphaphorn@swu.ac.th |
| งานการเงิน | | | |
| น.ส.สิรินทร บาดกระโทก | 15731 | | sirinthon@g.swu.ac.th |
| งานพัสดุ | | | |
| น.ส.ปนัดพร มีสมเสริฐู | 15664 | 02-649-5064 | panatporn@g.swu.ac.th |
| คณาจารย์บัณฑิตวิทยาลัย | | | |
| MR.SIMON MCIVER | 12413 | | simonm@swu.ac.th |
| สาขาพหุวิทยาการ/สหวิทยาการ | | | |
| หลักสูตรวิจัยและพัฒนาหลักสูตร | | | |
| ประธานหลักสูตรวิจัยและพัฒนาหลักสูตร | | | |
| รศ.ดร.มารุต พัฒนาผล | 12417 | | marutp@swu.ac.th |
| ผศ.ดร.ดนุลดา จามจรี | 12420 | | danulada@swu.ac.th |
| ผศ.ดร.ขนิษฐา สาสิทธิ์ | 12423 | | khanitthas@swu.ac.th |
| ผศ.ดร.วิญญูชฌม์ อยู่นิสิต | 15698 | 02-649-5065 | waiyawut@swu.ac.th |
| ผศ.ดร.จิตรา ดุษฎีเมธา | 12438 | | jitra@swu.ac.th |
| | | | |

| ชื่อ - ตำแหน่ง | ที่ทำงาน | | e - mail |
|---|----------|------------|----------------------|
| | ภายใน | ภายนอก/DID | |
| หลักสูตรพัฒนศึกษาศาสตร์ | | | |
| ประธานหลักสูตรพัฒนศึกษาศาสตร์ | | | |
| อ.ดร.ปรัชชัย ดาวอุดม | 12425 | | pharichai@swu.ac.th |
| อ.ดร.กิตติกร สันคติประภา | 12421 | | kittikorns@swu.ac.th |
| อ.ดร.สุเมษย์ หนกหลัง | | | |
| อ.ดร.พีรเดช ประคองพันธ์ | | | |
| หลักสูตรจิตวิทยาประยุกต์ | | | |
| ประธานหลักสูตร ศศ.ม.จิตวิทยาประยุกต์ | | | |
| ผศ.ดร.อมรพร สุรการ | 12415 | | amaraporns@swu.ac.th |
| อ.ดร.ชัยยุทธ กลีบบัว | 12422 | | chaiyut@swu.ac.th |
| ประธานหลักสูตร ป.บัณฑิต สาขาวิชาการศึกษาพิเศษและการดูแล | | | |
| ผศ.ดร.ชนิษฐา สาลีหมัด | 12423 | | khanitthas@swu.ac.th |
| อ.ดร.บัณฑิตา ลิขสิทธิ์ | 12416 | | |
| ศูนย์พัฒนาศักยภาพมนุษย์ | | | |
| โทรศัพท์ 02-204-1000 | | | |
| ประธานศูนย์พัฒนาศักยภาพมนุษย์ | | | |
| รศ.ดร.ดารณี ศักดิ์ศิริผล | 12416 | | jitra@swu.ac.th |
| เจ้าหน้าที่ | | | |
| นางนันทนา วงศ์หาญ | 12438 | | |
| ห้องโครงการภาษาอังกฤษ | | | |
| หัวหน้าโครงการภาษาอังกฤษ | | | |
| ผศ.ญาณิสสา บุรณะชัยทวี | 12418 | | yanisa@swu.ac.th |
| เจ้าหน้าที่ประจำโครงการฯ/สาขาพหุวิทยาการ/สหวิทยาการ | | | |
| น.ส.อริษฐาน ทองทรัพย์ | 12414 | | athithan@g.swu.ac.th |
| | | | |
| | | | |
| | | | |

| ชื่อ - ตำแหน่ง | ที่ทำงาน | | e - mail |
|---|----------|------------|------------------------|
| | ภายใน | ภายนอก/DID | |
| วิทยาลัยนวัตกรรมการสื่อสารสังคม | | | |
| โทรศัพท์ระบบอัตโนมัติ 02-649-5000 | | | |
| โทรศัพท์อัตโนมัติ 02-259-2343 | | | |
| โทรสาร 02-259-2344 | | | |
| สำนักงานคณบดี/คณาจารย์ | 11265 | | |
| คณบดีวิทยาลัยนวัตกรรมการสื่อสารสังคม | | | |
| ผศ.ดร.นพดล อินทร์จันทร์ | 11252 | | noppadoli@g.swu.ac.th |
| รองคณบดีฝ่ายบริหาร | | | |
| ผศ.ดร.ปรวัน แพทยานนท์ | 11253 | | porawanp@g.swu.ac.th |
| รองคณบดีฝ่ายวิชาการและวิจัย | | | |
| อ.ดร.เสาวลักษณ์ พันธบุตร | 11255 | | saowaluck@g.swu.ac.th |
| รองคณบดีฝ่ายแผนและพัฒนาคุณภาพ | | | |
| ผศ.ดร.ศรียัฐ ภัคดิธอนชิต | 11254 | | srirath@g.swu.ac.th |
| รองคณบดีฝ่ายกิจการนิสิต | | | |
| อ.ดร.รินบุญ นุชน้อมบุญ | 11256 | | rinbun@g.swu.ac.th |
| ผู้ช่วยคณบดีฝ่ายบริการวิชาการเพื่อสังคม | | | |
| อ.อาทิตยา ทรัพย์สินวิวัฒน์ | 11274 | | nathita@g.swu.ac.th |
| ผู้ช่วยคณบดีฝ่ายพัฒนาสื่อและสื่อสารองค์กร | | | |
| อ.ภัทรนันท์ ไททยะสิน | 11258 | | pattaranun@g.swu.ac.th |
| ผู้ช่วยคณบดีฝ่ายเทคโนโลยีสารสนเทศ | | | |
| อ.สิทธิชัย วรโชติกำจร | 11260 | | sittichaiw@g.swu.ac.th |
| ผู้ช่วยคณบดีฝ่ายกิจการพิเศษและศิษย์เก่าสัมพันธ์ | | | |
| อ.ดร.เอกลักษณ์ โภคทรัพย์ไพบูลย์ | 11260 | | akekalak@g.swu.ac.th |
| ผู้ช่วยคณบดีฝ่ายเครือข่ายองค์กร | | | |
| อ.ดร.อภิชญา อังคะวิภาต | 11260 | | apichayaa@g.swu.ac.th |
| สำนักงานคณบดีวิทยาลัยนวัตกรรมการสื่อสารสังคม | | | |
| โทรศัพท์ 02-259-2343 | | | |
| โทรสาร 02-259-2344 | | | |

| ชื่อ - ตำแหน่ง | ที่ทำงาน | | e - mail |
|---|----------|------------|--------------------------|
| | ภายใน | ภายนอก/DID | |
| ผู้อำนวยการสำนักงานคณบดีวิทยาลัยนวัตกรรมการสื่อสารสังคม | | | |
| นายวรทัศน์ วัฒนชีวินปกรณ์ | 11261 | | choompol@g.swu.ac.th |
| เลขาสำนักงานคณบดี | | | |
| น.ส.อุบลวรรณ บุญบำรุง | 11262 | | ubonwanb@g.swu.ac.th |
| หัวหน้างานบริหารธุรการ / งานประกันคุณภาพการศึกษา | | | |
| ว่าที่ร้อยตรีหญิงสุกัญญา สังสรรน้อย | 11267 | | sukunyasu@g.swu.ac.th |
| งานสารบรรณ | | | |
| น.ส.สุรี ม่วงศรี | 11265 | | sureesa@g.swu.ac.th |
| งานบุคคล | | | |
| น.ส.วิลาวัลย์ ม่วงพลับ | 11251 | | wilawanm@g.swu.ac.th |
| งานแผน | | | |
| น.ส.ปวีณา ศิลาสุวรรณ | 11275 | | paveenasi@g.swu.ac.th |
| งานอาคารและสถานที่ | | | |
| นายธีรพงษ์ บุตรวงศ์ | 11275 | | teerapongbu@g.swu.ac.th |
| งานบริการ | | | |
| นายจิรพันธ์ บุญภา | 11274 | | jiraphan@g.swu.ac.th |
| น.ส.สิรินภา ชาวกันหา | 11251 | | sirinapacha@g.swu.ac.th |
| หัวหน้างานคลังและพัสดุ | | | |
| น.ส.วิรงรอง ว่องวิทย์ | 11264 | | wirungrong@g.swu.ac.th |
| งานพัสดุ | | | |
| นายสาวิทย์ ปัญญาสิทธิ | 11263 | | sawit@g.swu.ac.th |
| นายสุทธิรักษ์ พรรณโกชน | 11263 | | sutthiruk@g.swu.ac.th |
| น.ส.จุฑามาศ หลีกเพชร | 11263 | | Juthamas.aim@g.swu.ac.th |
| งานคลัง | | | |
| น.ส.จิตภาพร เกษประดิษฐ์ | 11273 | | jitpaporn@g.swu.ac.th |
| หัวหน้างานบริการการศึกษา | | | |
| น.ส.สุธาดา นุกุลวุฒิโสภาส | 11270 | | chuleeporn@g.swu.ac.th |
| | | | |

| ชื่อ - ตำแหน่ง | ที่ทำงาน | | e - mail |
|--|--------------|------------|-----------------------------|
| | ภายใน | ภายนอก/DID | |
| งานวิชาการและบัณฑิตศึกษา | | | |
| น.ส.ยลรวี ฉัตรศิริเวช | 11269 | | yolawee@q.swu.ac.th |
| งานวิชาการและวิจัย | | | |
| น.ส.ณัฐนันท์ สุวงศ์ษา | 11269 | | nattanans@q.swu.ac.th |
| งานกิจการนิสิต | | | |
| น.ส.เพียงออ ศรแก้ว | 11266 | | piang-or@q.swu.ac.th |
| นายเอนก สั้งสรระน้อย | 11268 | | anak@q.swu.ac.th |
| งานบริการวิชาการ | | | |
| นายสมิทธิ์ แยมสำราญ | 11266 | | smith@q.swu.ac.th |
| งานคอมพิวเตอร์ | | | |
| นายนิธิช จุลมกร | 11271 | | nititouch@q.swu.ac.th |
| น.ส.ปติดา มุฑิตาภรณ์ | 11271 | | patita@q.swu.ac.th |
| นายณัฐพลธ์ อธิธิรัตน์ | 11271 | | nuttapoli@q.swu.ac.th |
| งานโสตทัศนูปกรณ์ | | | |
| นายสิทธิพัทธ์ ไหลท่อมทวีกุล | 11271 | | sittipat@q.swu.ac.th |
| นายณภัทร สุบรรณพงษ์ | 11271 | | napatsu@q.swu.ac.th |
| หัวหน้าสาขานวัตกรรมการสื่อสาร | | | |
| ผศ.อภิรพี เศรษฐธรรักษ์ ต้นเจริญวงศ์ | 11274 | | apirapee@q.swu.ac.th |
| ผศ.ดร.ศรีรัฐ ภัคศิริณชิต | 11274 | | srirath@q.swu.ac.th |
| ผศ.ดร.กฤษณ์ท แสนทวี | 11025 | | kritchanat@q.swu.ac.th |
| ผศ.ดร.ศศิธร ยวโกศล | 11025 | | sasithony@q.swu.ac.th |
| อ.ดร.ภัทธีรา ธีรสวัสดิ์ | 11274 | | phatthira@q.swu.ac.th |
| อ.ดร.ปรัชญา เปี่ยมการุณ | 11274 | | prachaya@q.swu.ac.th |
| อ.ดร.กิตติศักดิ์ เขาวานานนท์ | 11274 | | kitisak@q.swu.ac.th |
| อ.ดร.ชนัญญา ชัยวงศ์โรจน์ | 11274 | | chanonya@q.swu.ac.th |
| อ.ดร.ชัชฎา อัครศรีวรรณากาโอคะ | 11274 | | chatchada@q.swu.ac.th |
| อ.ดร.ยุคลวัชร ภัคตังกรวิวัฒน์ | 11274 | | yukolwat@q.swu.ac.th |
| อ.อาทิตยา ทรัพย์สินวิวัฒน์ | 11274 | | nathita@q.swu.ac.th |
| อ.สุภมณเตร ชุนทศิริรักษ์ | 11274 | | supkanate@q.swu.ac.th |

| ชื่อ - ตำแหน่ง | ที่ทำงาน | | e - mail |
|---|----------|------------|-------------------------|
| | ภายใน | ภายนอก/DID | |
| หัวหน้าสาขาคอมพิวเตอร์มีเดียและธุรกิจไซเบอร์ | | | |
| อ.ดร.อรรถศิษฐ์ พัฒนะศิริ | 11260 | | attasitp@gs.wu.ac.th |
| ผศ.ดร.ประมา ศาสตร์จรูจิ | 11260 | | prama@gswu.ac.th |
| ผศ.ดร.ธนะพงษ์ ศรีกาฬสินธุ์ | 11260 | | thanuponpong@gswu.ac.th |
| อ.ดร.เสาวลักษณ์ พันธบุตร | 11260 | | saowaluck@gswu.ac.th |
| อ.ดร.วรรณยศ บุญเพิ่ม | 11260 | | wannayos@gswu.ac.th |
| อ.ดร.อัญชญา กลิ่นเทียน | 11260 | | unchana@gswu.ac.th |
| ผศ.ดร.วีระนันท์ คำนิงวุฒิ | 11260 | | weeranan@gswu.ac.th |
| อ.ดร.ฉัตรเมือง เผ่ามานะเจริญ | 11260 | | chatmuang@gswu.ac.th |
| อ.ดร.เบญจวรรณ อารักษ์การุณ | 11260 | | benjawanar@gswu.ac.th |
| อ.ดร.ฐิติศิริกนก โปตะวณิช | 11260 | | tisiruk@gswu.ac.th |
| อ.ดร.เอกลักษณ์ โภคทรัพย์ไพบูลย์ | 11260 | | akekalak@gswu.ac.th |
| อ.ดร.อภิชญา อังคะวิภาต | 11260 | | apichayaa@gswu.ac.th |
| อ.พัชรภรณ์ วรโชติกำจร | 11260 | | patcharaporn@gswu.ac.th |
| อ.สิทธิชัย วรโชติกำจร | 11260 | | sittichaiw@gswu.ac.th |
| อ.ทิพภาวรรณ พลล่องช้าง | 11260 | | thippawan@gswu.ac.th |
| อ.ภูมิพัฒน์ ต้นสุวรรณรัตน์ | 11260 | | phumiphat@gswu.ac.th |
| หัวหน้าสาขาภาพยนตร์และสื่อดิจิทัล | | | |
| อ.ดร.หม่อมหลวงอุสุมา สุขสวัสดิ์ | 11258 | | usuma@gswu.ac.th |
| ผศ.ดร.นพดล อินทร์จันทร์ | 11252 | | noppadoli@gswu.ac.th |
| ผศ.ดร.ปรวัน แพทยานนท์ | 11253 | | porawanp@gswu.ac.th |
| ผศ.ดร.สามมิติ สุขบรรจง | 11258 | | sammiti@gswu.ac.th |
| ผศ.ดร.จารุวัส หนูทอง | 11257 | | jaruwat@gswu.ac.th |
| อ.ดร.รินบุญ นุชน้อมบุญ | 11256 | | rinbun@gswu.ac.th |
| อ.ดร.อภิเชษฐ กำภู ณ อยุธยา | 11258 | | apichetk@gswu.ac.th |
| อ.ดร.ปิลันลน์ ปุณญประภา | 11258 | | pilan@gswu.ac.th |
| อ.ภัทรนันท์ ไวทยะสิน | 11258 | | pattaranun@gswu.ac.th |
| อ.อธิป เตชะพงศธร | 11258 | | athip@gswu.ac.th |
| อ.พัชชา อธิจารุกุล | 11258 | | padcha@gswu.ac.th |
| หัวหน้าศูนย์นวัตกรรมและวิทยบริการ | | | |
| อ.ดร.ปิลันลน์ ปุณญประภา | 11258 | | pilan@gswu.ac.th |

| ชื่อ - ตำแหน่ง | ที่ทำงาน | | e - mail |
|--|----------|------------|------------------------|
| | ภายใน | ภายนอก/DID | |
| วิทยาลัยนานาชาติเพื่อศึกษาความยั่งยืน | | | |
| โทรศัพท์ระบบอัตโนมัติ 02-649-5000 | | | |
| โทรศัพท์ 02-259-4754-5 , 02-260-2067 | | | |
| โทรสาร 02-260-2068 | | | |
| คณบดีวิทยาลัยนานาชาติเพื่อศึกษาความยั่งยืน | | | |
| ผศ.ดร.กานดา ชัยภิญโญ | 12652 | | kanda@g.swu.ac.th |
| โทรศัพท์ 02-259-4752 | | | |
| รองคณบดีฝ่ายแผนและพัฒนาคุณภาพองค์กร | | | |
| ผศ.ดร.สิรินันท์ พงศ์เมธิกุล | 12657 | | sirinunp@g.swu.ac.th |
| รองคณบดีฝ่ายบริหารและวิเทศสัมพันธ์ | | | |
| อ.ดร.ศุทธนุช วิริยะพินิจ | 11288 | | sutthanuch@g.swu.ac.th |
| รองคณบดีฝ่ายวิชาการ | | | |
| อ.ธนากร ทองประยูร | 12661 | | thanakorn@g.swu.ac.th |
| ผู้ช่วยคณบดีฝ่ายกิจการนิสิต | | | |
| อ.ชินจิตต์ อธิวรกุล | | | chuenjet@g.swu.ac.th |
| ผู้ช่วยคณบดีฝ่ายบริการวิชาการ | | | |
| ผศ.กริช ราชประสิทธิ์ | 12152 | | krich@g.swu.ac.th |
| ผู้ช่วยคณบดีฝ่ายวิจัย | | | |
| อ.ดร.ศรัญญิการ์ สรรค์ศุภกิจ | 12659 | | sarunyikha@g.swu.ac.th |
| สำนักงานคณบดี | | | |
| ผู้อำนวยการสำนักงานคณบดี | | | |
| น.ส.เนตรดาว ณ พัทลุง | ต่อ 404 | | natedaow@g.swu.ac.th |
| | 11285 | | |
| นักจัดการงานทั่วไป | | | |
| น.ส.ชุตติกาญจน์ จิตรวิวงศ์ | ต่อ 408 | | tawin@g.swu.ac.th |
| | 11284 | | |
| น.ส.อภิชนา ชราเขต | ต่อ 515 | | apichana@g.swu.ac.th |
| | 11293 | | |

| ชื่อ - ตำแหน่ง | ที่ทำงาน | | e - mail |
|---------------------------------|----------|------------|-------------------------|
| | ภายใน | ภายนอก/DID | |
| นักทรัพยากรบุคคล | | | |
| นายภคชนัญ ชาญทอง | 12656 | | phakchanan@gs.wu.ac.th |
| นักวิเคราะห์นโยบายและแผน | | | |
| น.ส.กษิตติศ มณฑาทิพย์ | ต่อ 402 | | kasidit@gs.wu.ac.th |
| | 11289 | | |
| นักวิชาการศึกษา | | | |
| น.ส.ปารนันท์ พิทยาพล | 11290 | | paranant@gs.wu.ac.th |
| น.ส.ธารีย์รัตน์ นพรดามนต์ | 12663 | | thareerat@gs.wu.ac.th |
| นายชาญ ลายมืองาม | ต่อ 403 | | chayu@gs.wu.ac.th |
| | 11287 | | |
| นักวิชาการเงินและบัญชี | | | |
| น.ส.ชลลดา โข้วพิทพรชัย | ต่อ 406 | | chonladas@gs.wu.ac.th |
| | 11281 | | |
| นักวิชาการพัสดุ | | | |
| น.ส.พิมพ์ใจ หล้าแหล่ง | ต่อ 407 | | pimjail@gs.wu.ac.th |
| | 11283 | | |
| น.ส.มนทิศา บำเรอจิต | 11283 | | montita@gs.wu.ac.th |
| นักวิชาการโสตทัศนศึกษา | | | |
| นายวุฒิชัย ยั่งยืน | ต่อ 517 | | wuttichai@gs.wu.ac.th |
| | 11292 | | |
| นายเสรี ผลโรจน์ปัญญา | ต่อ 516 | | seri@gs.wu.ac.th |
| | 11295 | | |
| นักวิชาการคอมพิวเตอร์ | | | |
| นายฉัตรชัย ผึ้งเนียม | 11288 | | chatchaip@gs.wu.ac.th |
| ผู้ปฏิบัติงานช่าง | | | |
| นายพิลาสพล พิพัฒน์เขมากร | ต่อ 522 | | pilasphol@gs.wu.ac.th |
| | 12653 | | |
| พนักงานบริการ | | | |
| น.ส.ธัญชนก ยุวานนท์ | ต่อ 408 | | thunchanoky@gs.wu.ac.th |
| | 12658 | | |

| ชื่อ - ตำแหน่ง | ที่ทำงาน | | e - mail |
|---|----------|------------|------------------------|
| | ภายใน | ภายนอก/DID | |
| สาขาการจัดการภาคบริการและการท่องเที่ยว | | | |
| หัวหน้าสาขาการจัดการภาคบริการและการท่องเที่ยว | | | |
| อ.มาลินี เดชดีศักดิ์ | ต่อ 304 | | malinde@g.swu.ac.th |
| | 11296 | | |
| Aj.Anthony Reardon | ต่อ 202 | | anthony@g.swu.ac.th |
| | 11300 | | |
| Aj.Kamran Khan | ต่อ 203 | | kamran@swu.ac.th |
| | 11301 | | |
| Aj.David Hammond | ต่อ 204 | | david@g.swu.ac.th |
| | 11302 | | |
| Aj.Yan Zhao | ต่อ 205 | | yan@swu.ac.th |
| | 11303 | | |
| อ.ดร.พจนีย์ กมลรัตน์ | ต่อ 206 | | potjanee@g.swu.ac.th |
| | 11286 | | |
| อ.จักรี กษัตริย์ | ต่อ 208 | | chakri@g.swu.ac.th |
| | 11305 | | |
| อ.ดร.ชุตีอร ชาวีนี | ต่อ 301 | | chution@g.swu.ac.th |
| | 11291 | | |
| อ.ดร.ศุทนต์ วิริยะพินิจ | ต่อ 303 | | sutthanuch@g.swu.ac.th |
| | 12651 | | |
| อ.มาลินี เดชดีศักดิ์ | ต่อ 304 | | malinde@g.swu.ac.th |
| | 11296 | | |
| อ.ดร.ธฤชวรรณ อัมพรมหา | ต่อ 305 | | talissawan@g.swu.ac.th |
| | 11297 | | |
| อ.ธวัฒน์ ชุตีพงศ์เดช | 12655 | | thanavutd@g.swu.ac.th |
| | | | |
| อ.ธนวรรณ วรสิงห์ | ต่อ 307 | | tanawanv@g.swu.ac.th |
| | 11298 | | |

| ชื่อ - ตำแหน่ง | ที่ทำงาน | | e - mail |
|---|----------|------------|------------------------|
| | ภายใน | ภายนอก/DID | |
| อ.สุพจน์ ชุณหโชคอินันต์ | ต่อ 1010 | | supotc@gs.wu.ac.th |
| | 11299 | | |
| อ.ดร.ศรัญญิการ์ สรรค์ศุภกิจ | ต่อ 1004 | | sarunyikha@gs.wu.ac.th |
| | 12659 | | |
| AJ.Edmund Kwong Yin Tsang | ต่อ1005 | | edmund@gs.wu.ac.th |
| | 12660 | | |
| อ.ดร.ชุตินา พลอยจันทร์กุล | ต่อ302 | | chutimap@gs.wu.ac.th |
| | 12662 | | |
| อ.ไกรวุฒิ นุชประมุล | 15365 | | kraiwut@gs.wu.ac.th |
| อ.ดร.ภิสุดา แสงชื่อ | 11294 | | Pisuda@gs.wu.ac.th |
| อ.ดร.พรพรรณ รูปกลม | 11304 | | phornphan@gs.wu.ac.th |
| ศูนย์ภาษาและบริการวิชาการ ชั้น 11 อาคารเรียนรวม Learning Tower | | | |
| โทรศัพท์ 02-260-3934 | | | |
| ศูนย์ภาษาและบริการวิชาการ | | | |
| นักจัดการงานทั่วไป | | | |
| น.ส.อุบลรัตน์ คมจิตร | 12150 | | ubolratk@swu.ac.th |
| น.ส.วิไลลักษณ์ จันทร์แดง | 12151 | | wilailakch@gs.wu.ac.th |
| นักวิชาการศึกษา | | | |
| น.ส.วรินทร์พร สุขเฟื่องฟู | 12167 | | varinporn@gs.wu.ac.th |
| หัวหน้าศูนย์ภาษาและบริการวิชาการ | | | |
| อ.แจ่มจรัส ดีพร้อม | 12166 | | jamjumrat@gs.wu.ac.th |
| ผศ.กรีช ราชประสิทธิ์ | 12152 | | krich@gs.wu.ac.th |
| อ.แจ่มจรัส ดีพร้อม | 12153 | | jamjumrat@gs.wu.ac.th |
| อ.อาภาพร พิษพันธ์ | 12154 | | apaporn@gs.wu.ac.th |
| อ.เสาวลักษณ์ นวมสำราญ | 12155 | | saowalukn@gs.wu.ac.th |
| อ.อรุณวัฒน์ เขাজারี | 12156 | | uruean@gs.wu.ac.th |
| อ.ดร.วรมพาณ อินทรางกูร ณ อยุธยา | 12157 | | warampa@gs.wu.ac.th |
| อ.ชื่นจิตต์ อธิวรกุล | 12158 | | chuenjet@gs.wu.ac.th |

| ชื่อ - ตำแหน่ง | ที่ทำงาน | | e - mail |
|---|----------|-------------|-------------------------|
| | ภายใน | ภายนอก/DID | |
| ผศ.ดร.เกรียงไกร วรธนะเลาหะ | 12159 | | kriangkrai@g.swu.ac.th |
| อ.ปัทมธยา ปัญญาพร | 12160 | | patthaya@g.swu.ac.th |
| อ.ดร.วชิรพงษ์ แหยมด้อย | 12161 | | wachirapong@g.swu.ac.th |
| อ.ดร.ปนัดดา ประทุมรัตน์ | 12162 | | panaddap@g.swu.ac.th |
| อ.เอกพล กำปงชัน | 12163 | | ekapon@g.swu.ac.th |
| อ.ทันตिका หวัง | 12164 | | tuntiga@g.swu.ac.th |
| อ.ดร.ชลิดา เจนนพกาญจน์ | 12165 | | chalida@g.swu.ac.th |
| อ.ดร.บุญนัดดา ชัยนาม | 12168 | | boonnadda@g.swu.ac.th |
| อ.ดร.สุภาพร กุศลสิทธิบูรณ์ | 12169 | | supapornku@g.swu.ac.th |
| อ.ดร.กรกรฤช มีมงคล | 12170 | | gornkrit@g.swu.ac.th |
| อ.ดร.พัทรีเซีย วิสเซอร์ | 12171 | | patriciav@g.swu.ac.th |
| อ.ดร.สรวรส ใจประสงค์ | 12172 | | sawaros@g.swu.ac.th |
| Aj.Alan Platt | 12173 | | alanp@g.swu.ac.th |
| อ.อากาศกร ชมะวิต | 15366 | | apakorn@g.swu.ac.th |
| อ.ดร.ณปภัช เฝดิมปราชญ์ | 15367 | | napapach@g.swu.ac.th |
| Aj.Arezoo Adibeik | 12156 | | arezoo@g.swu.ac.th |
| เจ้าหน้าที่รักษาความปลอดภัย | ต่อ 100 | | |
| วิทยาลัยโพธิวิชชาลัย | | | |
| โทรศัพท์ระบบอัตโนมัติ 02-649-5000 | 21028 | 02-649-5643 | |
| โทรศัพท์/โทรสาร องค์กรฯ 037-395-344 | | | |
| โทรศัพท์ จังหวัดตาก 055-508-975-6 | | | |
| โรงเรียนสาธิตชุมชนการเรียนรู้สมเด็จพระย่า วิทยาลัยโพธิวิชชาลัย มศว แม่แจ่ม | | | |
| โทรศัพท์ 053-268-667 | | | |
| คณบดีวิทยาลัยโพธิวิชชาลัย | | | |
| ผศ.ดร.อารมย์ จันทะสอน | 27395 | | aromj@g.swu.ac.th |
| หน้าห้องคณบดี | | | |
| นายนิรุทธ์ คำลำ (องค์กรฯ) | 15918 | | nirut@g.swu.ac.th |

| ชื่อ - ตำแหน่ง | ที่ทำงาน | | e - mail |
|--|----------|-------------|--------------------------|
| | ภายใน | ภายนอก/DID | |
| รองคณบดีฝ่ายบริหาร | | | |
| ผศ.ดร.ปนัดดา ลาภเกิน | 21028 | 02-649-5643 | panaddal@g.swu.ac.th |
| รองคณบดีฝ่ายวิชาการและวิจัย | | | |
| ผศ.ดร.บุญธิดา ม่วงศรีเมืองดี | 27390 | | boonthida@g.swu.ac.th |
| รองคณบดีฝ่ายพัฒนาศักยภาพนิสิต | | | |
| อ.ดร.ศศิธร โคสุวรรณ | 21028 | 02-649-5643 | sasithon@g.swu.ac.th |
| สำนักงานคณบดีวิทยาลัยโพธิวิชชาลัย องค์กรักษ์ | 21028 | 02-649-5643 | |
| โทรศัพท์/โทรสาร 037-395-344 | | | |
| รักษาการแทนผู้อำนวยการสำนักงานคณบดี | | | |
| นายธนประสงค์ อยู่พิศิษฐ์ไตรวัติ | 27393 | | thanaprasong@g.swu.ac.th |
| งานบริหารและธุรการ | | | |
| รักษาการแทนหัวหน้างานบริหารและธุรการ | | | |
| นายนิรุตต์ คำลำ | 15918 | | nirut@g.swu.ac.th |
| น.ส.นัฐฐา พานิชสมัย (บุคคล) | 27391 | | nuttha@g.swu.ac.th |
| น.ส.ธัญญา กลมเกลียว (สารบรรณ) | 27396 | | Thananya@g.swu.ac.th |
| น.ส.สาวิตรี ตรีนาค (ฝ่ายแผน) | 27394 | | sawitree@g.swu.ac.th |
| น.ส.สมฤทัย สมัยกุล | 21028 | 02-649-5643 | somruetai@g.swu.ac.th |
| งานคลังและพัสดุ | | | |
| รักษาการแทนหัวหน้างานคลังและพัสดุ | | | |
| น.ส.พรวรินทร์ ทองเมืองหลวง | 21028 | 02-649-5643 | pornvarin@g.swu.ac.th |
| น.ส.ภัชรี เขียวสะอาด (พัสดุ) | 27392 | | phatcharee@g.swu.ac.th |
| นางวารางคณา ชับซ้อน (การเงิน) | 21028 | 02-649-5643 | warangkanas@g.swu.ac.th |
| งานบริการการศึกษา | | | |
| รักษาการแทนหัวหน้างานบริการการศึกษา | | | |
| น.ส.วันเพ็ญ ก้านอินทร์ | 15919 | | wanphenk@g.swu.ac.th |
| น.ส.ธีร์วรา สุวรรณศักดิ์ | 15919 | | teewara@g.swu.ac.th |
| น.ส.วรรณภรณ์ ศรีชูเปี่ยม | 15919 | | wannaphorn@g.swu.ac.th |
| นายธนประสงค์ อยู่พิศิษฐ์ไตรวัติ | 27393 | | thanaprasong@g.swu.ac.th |
| น.ส.ลลิตา มูลเชื้อ | 15919 | | lalida@g.swu.ac.th |

| ชื่อ - ตำแหน่ง | ที่ทำงาน | | e - mail |
|---|----------|------------|-----------------------|
| | ภายใน | ภายนอก/DID | |
| จ.สระแก้ว | | | |
| น.ส.สุปราณี กิ่งเกตุ | 31002 | | supraneee@gs.wu.ac.th |
| นายประยูร เกื้อนทุ่ง | 31002 | | prayoon@gs.wu.ac.th |
| จ.ตาก 055 -508-975-6 | | | |
| น.ส.ศิริวรรณ มูลใจ | | | siriwon@g.swu.ac.th |
| นายอนุวัฒน์ ยั่งยืนชีวิต | | | anuraky@swu.ac.th |
| น.ส.พิมพ์พา ใจปันทา | | | pimpaj@g.swu.ac.th |
| จ.เชียงใหม่ โทรศัพท์ 053-268-667 | | | |
| น.ส.สมพร อัครวรรการ | | | somporna@g.swu.ac.th |
| โรงเรียนสาธิตชุมชนการเรียนรู้สมเด็จพระย่า วิทยาลัยโพธิวิชชาลัย มศว แม่แจ่ม | | | |
| โทรศัพท์ 053-268-667 | | | |
| รักษาการแทนผู้อำนวยการโรงเรียนสาธิตชุมชนการเรียนรู้สมเด็จพระย่า วิทยาลัยโพธิวิชชาลัย มศว แม่แจ่ม | | | |
| ผศ.ดร.ศิริวรรณ วิบูลย์มา | | | Siriwan@g.swu.ac.th |
| นายจิระเดช จานเก่า | | | jeeradaj@swu.ac.th |
| นายสิงหา แซ่ตั้ง | | | singhasa@swu.ac.th |
| นายมนัส ยิงวิทยาคุณ | | | manut@swu.ac.th |
| นายปิยราช สมบัติ | | | piyaraj@swu.ac.th |
| นายอนันต์ สุขสันต์ฤทัย | | | anans@swu.ac.th |
| น.ส.ปัทมา กุอ | | | pattamaku@swu.ac.th |
| น.ส.น้อมจิต ก้อนเชื่อน | | | normjit@swu.ac.th |
| น.ส.ลัดดาวัลย์ มาเมือง | | | laddawanma@swu.ac.th |
| น.ส.พรสวรรค์ สุวรรณสันติชัย | | | pornsawans@swu.ac.th |
| ศูนย์การจัดการภูมิสังคม | | | |
| รักษาการแทนผู้อำนวยการศูนย์การจัดการภูมิสังคม | | | |
| ผศ.ดร.บุญธิดา ม่วงศรีเมืองดี | 27390 | | boonthida@g.swu.ac.th |
| ผศ.ดร.ศิริวรรณ วิบูลย์มา | | | Siriwan@g.swu.ac.th |
| อ.พิพัฒน์ นวลอนันต์ | | | piphat@swu.ac.th |
| ผศ.ดร.อารมย์ จันทะสอน | 27395 | | aromj@g.swu.ac.th |

| ชื่อ - ตำแหน่ง | ที่ทำงาน | | e - mail |
|---|----------|-------------|------------------------|
| | ภายใน | ภายนอก/DID | |
| ศูนย์การจัดการภูมิวัฒนธรรม | | | |
| รักษาการแทนผู้อำนวยการศูนย์การจัดการภูมิวัฒนธรรม | | | |
| อ.ปัญญา ไวยบุญญา | 21028 | 02-649-5643 | panyawa@g.swu.ac.th |
| ผศ.ดร.ปนัดดา ลากเกิน | | | panaddal@g.swu.ac.th |
| ผศ.ดร.จรีพร นาคสัมฤทธิ์ | | | jareeporn@swu.ac.th |
| อ.ดร.ประภัสสร ยอดสง่า | | | prapatsorn@swu.ac.th |
| อ.ดร.ศศิธร โคสุวรรณ | | | sasithon@g.swu.ac.th |
| ผศ.ดร.สุวิชาน พัฒนาไพรวลัย | | | suwichan@swu.ac.th |
| ศูนย์การจัดการศึกษาเพื่อพัฒนาชุมชน | | | |
| รักษาการแทนผู้อำนวยการศูนย์การจัดการศึกษาเพื่อพัฒนาชุมชน | | | |
| ผศ.ดร.จรีพร นาคสัมฤทธิ์ | 21028 | 02-649-5643 | jareeporn@swu.ac.th |
| อ.ดร.ธนกร ชันทเขตต์ | | | thanakornk@g.swu.ac.th |
| อ.ดร.สมศักดิ์ เหมะรักษ์ | | | somsakhe@g.swu.ac.th |
| อ.ดร.อรุณี ไพศาลพาณิชย์กุล | | | arunee@g.swu.ac.th |
| ศูนย์ศึกษาพัฒนาจิตอาสาและกิจการเพื่อสังคม | | | |
| รักษาการแทนผู้อำนวยการศูนย์ศึกษาพัฒนาจิตอาสาและกิจการเพื่อสังคม | | | |
| อ.ดร.ศศิธร โคสุวรรณ | 21028 | 02-649-5643 | sasithon@g.swu.ac.th |
| อ.ดร.มนศักดิ์ มหิงษ์ | | | manasak@g.swu.ac.th |
| | | | |
| วิทยาลัยอุตสาหกรรมสร้างสรรค์ | | | cci@g.swu.ac.th |
| ชั้น 7 อาคารนวัตกรรม ศ.ดร.สาโรช บัวศรี | | | |
| โทรศัพท์ 02-258-5685 , 02-258-5686 | | | |
| facebook - facebook.com/CCISWU | | | |
| website : https://cci.swu.ac.th/ | | | |
| | | | |
| | | | |
| | | | |

| ชื่อ - ตำแหน่ง | ที่ทำงาน | | e - mail |
|--|----------|------------|------------------------|
| | ภายใน | ภายนอก/DID | |
| คณบดีวิทยาลัยอุตสาหกรรมสร้างสรรค์ | | | |
| ผศ.ดร.ขจีพร วงศ์ปรีดี | | | kageeporn@gs.wu.ac.th |
| รองคณบดีฝ่ายพัฒนาองค์กร | | | |
| อ.ดร.พองาม วีรุตมเสน | | | ponrgarm@gs.wu.ac.th |
| รองคณบดีฝ่ายนวัตกรรมทางปัญญาและวิจัย | | | |
| อ.ดร.กรกมล คำสุข | | | koraklod@gs.wu.ac.th |
| รองคณบดีฝ่ายกิจการพิเศษ | | | |
| ผศ.ดร.รวิเทพ มุสิกะปาน | | | ravitep@gs.wu.ac.th |
| ผู้ช่วยคณบดีฝ่ายพัฒนาศักยภาพนิสิต | | | |
| อ.ดร.นัตดาวดี บุญญะเดโช | | | nuddawadee@gs.wu.ac.th |
| สำนักวิชาสร้างสรรค์ | | | |
| รักษาการแทนผู้อำนวยการสำนักวิชาการสร้างสรรค์ | | | |
| อ.ดร.สิทธิพงษ์ วงศ์ไชยสุวรรณ | | | sittipong@gs.wu.ac.th |
| สำนักงาน | 12891-5 | | |
| รักษาการแทนผู้อำนวยการสำนักงานคณบดี | | | |
| น.ส.ชนิษฐา สิ้นสงวน | 12895 | | karnitta@gs.wu.ac.th |
| งานสารบรรณ | | | |
| น.ส.พิลาสลักษณ์ ลือเลิศ | 12892 | | pilasluk@gs.wu.ac.th |
| นายวุฒิเดช นาควิสุทธิ | 12892 | | |
| งานบุคคล | | | |
| น.ส.พิลาสลักษณ์ ลือเลิศ | 12892 | | pilasluk@gs.wu.ac.th |
| งานคลัง | | | |
| น.ส.พรอุมมา อินทนามคม | 12893 | | pornuma@gs.wu.ac.th |
| งานพัสดุ | | | |
| นายไม้ออก มาลากรณ์ | 12891 | | maiek@gs.wu.ac.th |
| งานบริการการศึกษา | | | |
| งานวิชาการ | | | |
| น.ส.หทัยพันธ์ ชูชื่น | 12892 | | hathaipan@gs.wu.ac.th |
| น.ส.ปิยมาภรณ์ ภูหนองโอง | 12892 | | piyamaphon@gs.wu.ac.th |
| นายรังสิมันต์ ป้องกัน | 12892 | | |

| ชื่อ - ตำแหน่ง | ที่ทำงาน | | e - mail |
|---|----------|------------|------------------------|
| | ภายใน | ภายนอก/DID | |
| งานกิจการนิสิต | | | |
| น.ส.หทัยพันธ์ ชูชื่น | 12892 | | hathaipan@gs.wu.ac.th |
| งานนโยบายและแผน | | | |
| น.ส.จันทร์จิรา อินทนาคม | 12893 | | janjira@gs.wu.ac.th |
| เจ้าหน้าที่ประจำหลักสูตร | | | |
| นายสิริวัชร ตรีสุวรรณ | 12892 | | siriwatch@gs.wu.ac.th |
| นายสุรธี เกิดสินธุ์ | 12892 | | suratee@swu.ac.th |
| สาขาวิชาอัญมณีและเครื่องประดับ | | | |
| ผศ.ดร.ขจีพร วงศ์ปรีดี | | | kageeporn@gs.wu.ac.th |
| อ.ดร.พองาม วีระดมเสน | | | porngarm@gs.wu.ac.th |
| รศ.ดร.ถนัด จินตโกศล | | | thanat@gs.wu.ac.th |
| ผศ.ดร.อมรมาศ กীরดีสิน | | | amonmat@gs.wu.ac.th |
| ผศ.ดร.ดวงแข บุตรกุล | | | duangkha@gs.wu.ac.th |
| อ.ดร.บงกช พิชัยกำจรวุฒิ | | | bongkotp@gs.wu.ac.th |
| อ.ดร.ภูวดล วรรณนะชัยแสง | | | bhuwadol@gs.wu.ac.th |
| อ.ดร.พสุ เรื่องปัญญาโรจน์ | | | pasur@gs.wu.ac.th |
| สาขาวิชาแฟชั่น สิ่งทอ และเครื่องตกแต่ง | | | |
| ผศ.ดร.รวิเทพ มุสิกะปาน | 12892 | | ravitep@gs.wu.ac.th |
| อ.ดร.นั้ดดาวดี บุญญะเดโช | | | nuddawadee@gs.wu.ac.th |
| อ.ดร.วรรฐ ทรัพย์ศรีสัญชัย | | | warot@gs.wu.ac.th |
| อ.ดร.กนกวรรณ ใจหาญ | | | kanakwan@gs.wu.ac.th |
| สาขาวิชาผลิตภัณฑ์สร้างสรรค์ | | | |
| อ.ดร.สิทธิพงศ์ วงศ์ไชยสุวรรณ | 12892 | | sittipong@gs.wu.ac.th |
| ผศ.ดร.ยศไกร ไทรทอง | | | yossakrai@gs.wu.ac.th |
| อ.ดร.วิรุฬห์ วุฒิฤทธากุล | | | weroon@gs.wu.ac.th |
| สาขาวิชานวัตกรรมการออกแบบ | | | |
| อ.ดร.กรกมล คำสุข | 12892 | | koraklod@gs.wu.ac.th |
| ผศ.ดร.รวิเทพ มุสิกะปาน | | | ravitep@gs.wu.ac.th |
| ผศ.ดร.อรัญญา วานิชกร | | | aran@gs.wu.ac.th |

| ชื่อ - ตำแหน่ง | ที่ทำงาน | | e - mail |
|---|----------|------------|--------------------------|
| | ภายใน | ภายนอก/DID | |
| สาขาวิชาการจัดการตราสินค้าสร้างสรรค์ | 12892 | | |
| ผศ.ดร.ขจีพร วงศ์ปรีดี | | | kageeporn@g.swu.ac.th |
| อ.ดร.พองาม วีรุตมเสน | | | porngarm@g.swu.ac.th |
| สาขาวิชาการจัดการอุตสาหกรรมและนวัตกรรม | | | |
| ผศ.ดร.ขจีพร วงศ์ปรีดี | | | kageeporn@g.swu.ac.th |
| อ.ดร.พองาม วีรุตมเสน | | | porngarm@g.swu.ac.th |
| ศูนย์อุตสาหกรรมสร้างสรรค์แห่งประเทศไทย | 12895 | | |
| ผู้อำนวยการศูนย์อุตสาหกรรมสร้างสรรค์แห่งประเทศไทย | | | |
| น.ส.ธัญยาภัทร์ ธัญอมรเวโรจน์ | | | thanyapatt@g.swu.ac.th |
| นายกิตติศักดิ์ ตั้งใจดี | | | kitisakt@g.swu.ac.th |
| น.ส.ฉัตรลดา วรรณทอง | | | chatladda@g.swu.ac.th |
| ว่าที่ร้อยตรีหญิงมลฤดี วรรณฤทธิ์ | | | |
| | | | |
| สถาบันยุทธศาสตร์ทางปัญญาและวิจัย | | | |
| ชั้น 20 อาคารนวัตกรรม ศ.ดร.สาโรช บัวศรี | | | |
| โทรศัพท์ระบบอัตโนมัติ 02-649-5000 | | | |
| โทรสาร 02-259-1822 | | | |
| ผู้อำนวยการสถาบันยุทธศาสตร์ทางปัญญาและวิจัย | | | |
| ผศ.ดร.ปฐมทัศน์ จิระเดชะ | 11088 | | pathomthatch@g.swu.ac.th |
| รองผู้อำนวยการฝ่ายวางแผนและประกันคุณภาพ | | | |
| ผศ.ดร.อัจรี ศุภสุธิกุล | 11020 | | ajaree@swu.ac.th |
| รองผู้อำนวยการฝ่ายบริหาร | | | |
| อ.ดร.ธนาธิป สุ่มอิม | 11098 | | thanath@swu.ac.th |
| สำนักงานผู้อำนวยการ สถาบันยุทธศาสตร์ทางปัญญาและวิจัย | | | |
| ผู้อำนวยการสำนักงานผู้อำนวยการ | | | |
| นางกรอุษา ศรีสุวรรณ | 11084 | | kronusa@g.swu.ac.th |
| งานบริหารและธุรการ | | | |
| น.ส.กนกวรรณ ดาอ่ำ | 11089 | | kanokwand@g.swu.ac.th |
| น.ส.ชนัญชิตา วัฒนสุข | 11085 | | chananchidaw@g.swu.ac.th |

| ชื่อ - ตำแหน่ง | ที่ทำงาน | | e - mail |
|--|----------|------------|---------------------------|
| | ภายใน | ภายนอก/DID | |
| งานคลังและพัสดุ | | | |
| นายวัต จารุจินดา | 11092 | | nwat@g.swu.ac.th |
| น.ส.ศิริภัสสร ดาราวงษ์ | 11090 | | sirapasond@g.swu.ac.th |
| งานนโยบายและแผน | | | |
| นายปกรณ์ แต่งเพียร | 11013 | | pakorn@swu.ac.th |
| ฝ่ายบริหารจัดการการวิจัย | | | |
| หัวหน้าฝ่ายบริการจัดการการวิจัย | | | |
| นางจิตรลดา สมรูป | 11018 | | chitrlada@g.swu.ac.th |
| น.ส.รัตนพร จิตรนพรัตน์ | 11017 | | rattanapornji@g.swu.ac.th |
| นายสุทัศน์ย์ ขอมธิดา | 11082 | | sutasanai@g.swu.ac.th |
| น.ส.ธิดาวัลย์ โชติวรวรรณ | 11096 | | tidawanc@swu.ac.th |
| ฝ่ายบริหารจัดการทรัพย์สินทางปัญญา | | | |
| หัวหน้าฝ่ายบริหารจัดการทรัพย์สินทางปัญญา | | | |
| น.ส.นียดา รุ่งเรืองผล | 11015 | | niyadar@swu.ac.th |
| น.ส.พิราวรรณ ธงสวัสดิ์ | 11081 | | pirawan@g.swu.ac.th |
| น.ส.รวีวรรณ วรรณจันทร์ | 11016 | | raweevan@g.swu.ac.th |
| น.ส.เกษชล ก้องสุชิตกุล | 11083 | | ketchol@g.swu.ac.th |
| น.ส.สาธิตา พงษ์ศิริเดช | 11095 | | sathida@g.swu.ac.th |
| ฝ่ายจริยธรรมและมาตรฐานการวิจัย | | | |
| หัวหน้าฝ่ายจริยธรรมและมาตรฐานการวิจัย | | | |
| นายปิยชาติ บุญเพ็ญ | 11014 | | piyachatb@g.swu.ac.th |
| งานจริยธรรมการวิจัยในมนุษย์ | | | |
| นางวัชรีย์ ปัญจพรผล | 11019 | | watchareej@g.swu.ac.th |
| น.ส.แสงดาว เตือนแจ่ม | 11093 | | saengdao@g.swu.ac.th |
| น.ส.สุกัญญา ทิพงษ์ | 11087 | | sukanyati@g.swu.ac.th |
| งานวารสาร | | | |
| นายนิพนธ์ ราชวุฒิ | 11097 | | niponr@g.swu.ac.th |
| งานความปลอดภัยทางชีวภาพ | | | |
| น.ส.ศศิกรานต์ โลกานิล | 11094 | | sasikarn@swu.ac.th |
| งานการดำเนินงานต่อสัตว์เพื่องานทางวิทยาศาสตร์ | | | |
| นายอานันต์ ปิ่นทอง | 11086 | | anutp@g.swu.ac.th |
| | | | |

| ชื่อ - ตำแหน่ง | ที่ทำงาน | | e - mail |
|---|----------|-------------|----------------------------|
| | ภายใน | ภายนอก/DID | |
| สถาบันวัฒนธรรมและศิลปะ | | | |
| โทรศัพท์ระบบอัตโนมัติ 02-649-5000 | | | |
| โทรศัพท์/โทรสาร 02-261-2096 | | | |
| โทรศัพท์ภายในสำนักงาน | 15306 | 02-261-2096 | |
| ที่ปรึกษาด้านวัฒนธรรมและพิธีการ | | | |
| อ.จันทรทิพย์ ลิ่มทอง | 15006 | | jantip@swu.ac.th |
| ผู้อำนวยการสถาบันวัฒนธรรมและศิลปะ | | | |
| อ.ดร.ปรารถนา คงสำราญ | 15969 | 02-649-5004 | prattana@g.swu.ac.th |
| รองผู้อำนวยการฝ่ายบริหาร | | | |
| อ.ดร.ปวัฒน์ชัย สุวรรณคังคะ | | | pawatchai@g.swu.ac.th |
| รองผู้อำนวยการฝ่ายวิชาการและวิจัย | | | |
| อ.ดร.ดาริณี ขำนาญหอม | 12057 | | darinee@g.swu.ac.th |
| สำนักงานผู้อำนวยการสถาบันวัฒนธรรมและศิลปะ | | | |
| ผู้อำนวยการสำนักงานผู้อำนวยการ | | | |
| นายสุรชัย ทูหมัด | 12065 | | surachait@g.swu.ac.th |
| งานการเงิน | | | |
| น.ส.พิจนันท์ ทองพรรณกุล | 12056 | | pitjanan@g.swu.ac.th |
| น.ส.อุษณีย์ เล้าเจริญ | 12055 | | ussanee@g.swu.ac.th |
| งานพัสดุ | | | |
| นายวิวิทย์ สมตน | 12056 | | wiwats@g.swu.ac.th |
| งานแผนพัฒนาคุณภาพองค์การและบุคลากร | | | |
| นายสุรชัย ทูหมัด | 12065 | | surachait@g.swu.ac.th |
| น.ส.ชนาพร กองจินดา | 12065 | | chanaporn.mano@g.swu.ac.th |
| งานธุรการและสารบรรณ | | | |
| น.ส.ภทรพรรณ พิซเงิน | 15306 | | patharaphan@g.swu.ac.th |
| นายสมภพ จันเพ็ง | 15306 | | sompopj@swu.ac.th |
| | | | |
| | | | |

| ชื่อ - ตำแหน่ง | ที่ทำงาน | | e - mail |
|--|----------|------------|---|
| | ภายใน | ภายนอก/DID | |
| ฝ่ายบริหารหอจดหมายเหตุและศูนย์ศิลปกรรมแห่งประเทศไทย | | | |
| หัวหน้าฝ่ายบริหารหอจดหมายเหตุและศูนย์ศิลปกรรมแห่งประเทศไทย | | | |
| นายกฤศณัฐ์ ดิลกศิริธนาภัทร์ | 12064 | | kritsanat.diloksirithanapat@g.swu.ac.th |
| งานบริหารหอจดหมายเหตุและศูนย์ศิลปกรรมแห่งประเทศไทย | | | |
| นายกฤศณัฐ์ ดิลกศิริธนาภัทร์ | 12064 | | kritsanat.diloksirithanapat@g.swu.ac.th |
| น.ส.ปภาวี ภูทาวัน | 12064 | | paphawee@g.swu.ac.th |
| น.ส.สโรชา เมฆอรุณ | 12064 | | sarochan@awu.ac.th |
| งานบริหารพิพิธภัณฑ์และหอจดหมายเหตุ | | | |
| นายจระไน ไชโยธา | 12063 | | Jaranai@g.swu.ac.th |
| นายปยุต ถิระสาโรช | 12063 | | payut@g.swu.ac.th |
| งานบริการและประชาสัมพันธ์หอจดหมายเหตุและศูนย์ศิลปกรรมแห่งประเทศไทย | | | |
| น.ส.กิตติยา ชูชมฉาย | 12058 | | kitiyac@g.swu.ac.th |
| นายเอกมงคล แก้วกล้า | 12058 | | aekmongkol@g.swu.ac.th |
| ฝ่ายบริการวิชาการและวิจัย | | | |
| หัวหน้าฝ่ายบริการวิชาการและวิจัย | | | |
| น.ส.พิมพ์พัชญา โจรนสังวร | 12062 | | thanyapornr@g.swu.ac.th |
| งานวารสารและวิจัย | | | |
| น.ส.พิมพ์พัชญา โจรนสังวร | 12062 | | thanyapornr@g.swu.ac.th |
| น.ส.พิมนิภา ทรัพย์วิริยะกุล | 12060 | | pimnipa@g.swu.ac.th |
| งานบริการวิชาการ | | | |
| น.ส.กนกนัจ บงกชศุภภา | 12062 | | kanoknaj@g.swu.ac.th |
| น.ส.ธิตวรรณ สุริยะพันธ์ | 12060 | | thisawan@g.swu.ac.th |
| นายภาณุมาศ พุกกลิ่น | 12062 | | panumasp@g.swu.ac.th |
| อาคารประสานมิตร | | | |
| พนักงานรักษาความปลอดภัย | 16937 | | |

| ชื่อ - ตำแหน่ง | ที่ทำงาน | | e - mail |
|---|----------|-------------|-------------------------|
| | ภายใน | ภายนอก/DID | |
| สถาบันวิจัยพฤกษศาสตร์ | | | |
| โทรศัพท์อัตโนมัติ 02-649-5000 | | | |
| โทรศัพท์/โทรสาร 02-258-4482 | | | |
| รักษาการแทนผู้อำนวยการสถาบันวิจัยพฤกษศาสตร์ | | | |
| ผศ.ดร.วัลยา วัฒนพงศ์ธรรม | | | wanlaya@g.swu.ac.th |
| รองผู้อำนวยการฝ่ายยุทธศาสตร์และประกันคุณภาพ | | | |
| รองผู้อำนวยการฝ่ายวิจัยและจัดการความรู้ | | | |
| ผู้ช่วยผู้อำนวยการฝ่ายกิจการนิสิต | | | |
| สำนักงานผู้อำนวยการสถาบันวิจัยพฤกษศาสตร์ | | | |
| โทรศัพท์/โทรสาร 02-258-4482 | 17600 | | |
| ผู้อำนวยการสำนักงานสถาบันวิจัยพฤกษศาสตร์ | | | |
| นางกรรณิการ์ ศรีเกต | 17611 | | kannikaso@g.swu.ac.th |
| งานบริหารและธุรการ | | | |
| นายอัครพล เลิศจุฬาลักษณ์ | 17600 | | ackarapol@g.swu.ac.th |
| งานบุคคล | | | |
| นางสุพิมพ์ชนก กิจสำเร็จ | 17629 | 02-649-5178 | supimchanok@g.swu.ac.th |
| งานการเงิน | | | |
| น.ส.สุภาชดา รัตน์ะพิมล | 17636 | | supachada@g.swu.ac.th |
| น.ส.แสงระวี ไทยแย้ม | 17612 | | sangrawee@g.swu.ac.th |
| งานพัสดุ | | | |
| นางกรรณิกา ทศนสุวรรณ | 17621 | | kanika@g.swu.ac.th |
| งานบริการการวิจัยและการศึกษา | | | |
| น.ส.พิจิตรา ธรรมสถิตย์ | 17614 | 02-649-5172 | pichitra@g.swu.ac.th |
| นางกรรณิการ์ ศรีเกต | 17611 | | kannikaso@g.swu.ac.th |
| งานคอมพิวเตอร์ | | | |
| น.ส.วาสนา วงษ์เพชร | 17625 | 02-649-5175 | wassanaw@g.swu.ac.th |
| งานวิเคราะห์นโยบายและแผน | | | |
| น.ส.จุฑารัตน์ กิตติเชมากร | 17637 | | jutarat@g.swu.ac.th |

| ชื่อ - ตำแหน่ง | ที่ทำงาน | | e - mail |
|--|----------|-------------|-------------------------|
| | ภายใน | ภายนอก/DID | |
| งานบริการเอกสารทั่วไป | | | |
| นางวริน สว่าง | 17600 | | warin@g.swu.ac.th |
| งานยานพาหนะ | | | |
| นายสุรศักดิ์ ไวยเนตร | 17601 | | surasakw@g.swu.ac.th |
| งานโสตทัศนูปกรณ์ | | | |
| ส.อ.ณัฐชนน กาญจนวงศ์ | 17634 | | natchanonk@g.swu.ac.th |
| สาขาการวิจัยพฤติกรรมศาสตร์ | | | |
| หัวหน้าสาขาการวิจัยพฤติกรรมศาสตร์ | | | |
| ผศ.ดร.นำชัย ศุภฤกษ์ชัยสกุล | | | numchai@g.swu.ac.th |
| รศ.ดร.ดุขมณี อินทรประเสริฐ | | | dusadee@g.swu.ac.th |
| ผศ.ดร.ประทีป จินนี | 17627 | | prateep@g.swu.ac.th |
| รศ.ดร.อังคินันท์ อินทรกำแหง | 17624 | 02-649-5174 | ungsinun@g.swu.ac.th |
| ผศ.ดร.นริสรา พิงโพธิ์สภ | 17626 | 02-649-5176 | narisarap@g.swu.ac.th |
| รศ.ดร.อรพินทร์ ชูชม | | | oraphin@g.swu.ac.th |
| ผศ.ดร.ยุทธนา ไชยจุกุล | | | yuttanac@g.swu.ac.th |
| ผศ.ดร.กาญจนา ภัทราวินวัฒน์ | | | kanchanapa@g.swu.ac.th |
| Assistant Professor Dr.Kanu Priya Mohan | | | kanum@g.swu.ac.th |
| ผศ.ดร.ปิยดา สมบัติวัฒนา | | | piyada@g.swu.ac.th |
| ผศ.ดร.ศรัณย์ พิมพ์ทอง | | | saran@g.swu.ac.th |
| ผศ.ดร.พลเทพ พูนพล | | | polthep@g.swu.ac.th |
| ผศ.ดร.พิชญานี พูนพล | | | pitchayanee@g.swu.ac.th |
| ผศ.ดร.ฐาศุภกร์ จันประเสริฐ | | | thasuk@g.swu.ac.th |
| ผศ.ดร.นันท์ชัตสันท์ สุกุลพงศ์ | | | nanchatsan@g.swu.ac.th |
| อ.ดร.ก่อเกียรติ มหาวีรชาติกุล | | | korkiat@g.swu.ac.th |
| ผศ.ดร.สุดารัตน์ ตันติวิวัฒน์ | | | sudarattu@g.swu.ac.th |
| อ.ดร.สิทธิพร ครามานนท์ | | | sittipornk@g.swu.ac.th |
| งานวิจัย | | | |
| น.ส.อุษา ศรีจินดารัตน์ | | | usa@g.swu.ac.th |
| น.ส.กรวิกา กัปตพล | | | kornwika@g.swu.ac.th |

| ชื่อ - ตำแหน่ง | ที่ทำงาน | | e - mail |
|--|----------|------------|-------------------------|
| | ภายใน | ภายนอก/DID | |
| สถาบันวิจัย พัฒนา และสาธิตการศึกษา | | | |
| โรงเรียนสาธิต มหาวิทยาลัยศรีนครินทรวิโรฒ องค์กรักษ์ | | | |
| โทรศัพท์ระบบอัตโนมัติ 02-649-5000 | | | |
| โทรศัพท์มือถือ 088-874-3137 | | | |
| ผู้อำนวยการสถาบันวิจัย พัฒนา และสาธิตการศึกษา | | | |
| อ.ดร.นวทรัพย์ พิชัยสามารถ | 27601 | | |
| ผู้อำนวยการ โรงเรียนสาธิตมหาวิทยาลัยศรีนครินทรวิโรฒ องค์กรักษ์ | | | |
| อ.ดร.นวทรัพย์ พิชัยสามารถ | 27601 | | |
| รองผู้อำนวยการฝ่ายวิจัยและพัฒนาคุณภาพการศึกษา | | | |
| อ.ดร.สมเสมอ ทักษิณ | | | somsamer@g.swu.ac.th |
| รองผู้อำนวยการฝ่ายบริหาร | | | |
| อ.พะเยาว์ ตองแก้ว | | | payao@g.swu.ac.th |
| หัวหน้าศูนย์วิจัยพัฒนา และสาธิตการศึกษา | | | |
| อ.พัชณา อินทร์ศรี | | | phatchana@g.swu.ac.th |
| ผู้ช่วยผู้อำนวยการฝ่ายบริหาร | | | |
| อ.ณัฐพล ธรรมมาวิวัฒน์ | | | nattapont@g.swu.ac.th |
| ผู้ช่วยผู้อำนวยการฝ่ายวิจัย นิเทศ และฝึกประสบการณ์ | | | |
| อ.ดร.ภิญโญ วงษ์ทอง | | | pinyo@g.swu.ac.th |
| ผู้ช่วยผู้อำนวยการฝ่ายวิชาการ | | | |
| อ.ดร.เกวลิณ งามพิริยกร | | | geawalin@g.swu.ac.th |
| ผู้ช่วยผู้อำนวยการฝ่ายพัฒนาศักยภาพนักเรียน | | | |
| อ.ศุภชัย ศรีนวล | | | supachais@g.swu.ac.th |
| ผู้ช่วยผู้อำนวยการฝ่ายส่งเสริมและพัฒนาวิสัยนักเรียน | | | |
| อ.ศิวัช ปรีเปรม | | | siwatp@g.swu.ac.th |
| ผู้ช่วยผู้อำนวยการฝ่ายสื่อสารองค์กรและเทคโนโลยี | | | |
| อ.ดร.เพชร พรสวรรค์ | | | pimpatchara@g.swu.ac.th |
| ผู้ช่วยผู้อำนวยการฝ่ายกิจการพิเศษ | | | |
| อ.พรทิพย์ รุ่งเรือง | | | pornthipr@g.swu.ac.th |

| ชื่อ - ตำแหน่ง | ที่ทำงาน | | e - mail |
|-----------------------------------|----------|------------|------------------------|
| | ภายใน | ภายนอก/DID | |
| ผู้อำนวยการสำนักงานผู้อำนวยการ | | | |
| นางกชกร เพชรรัตน์ | 27607 | | kachakorn@g.swu.ac.th |
| รักษาการแทนหัวหน้างานบริหารธุรการ | | | |
| น.ส.ชนนิกานต์ ยั่งดี | | | chonnikan@g.swu.ac.th |
| รักษาการแทนหัวหน้างานนโยบายและแผน | | | |
| นายภคมน สัมมานุช | | | phakkamon@g.swu.ac.th |
| หัวหน้างานบริการการศึกษา | | | |
| น.ส.ชวัลฤดา ปลื้มคิด | 27605 | | thidawan@g.swu.ac.th |
| โทรศัพท์หมายเลขภายในระบบอัตโนมัติ | | | |
| ผู้อำนวยการสำนักงาน | 27607 | | |
| งานบริหารและธุรการ | 27602 | | |
| งานพัสดุ / การเงิน | 27603 | | |
| งานวิจัย | 27604 | | |
| งานวิชาการ (ฝ่ายประถมศึกษา) | 27605 | | |
| งานวิชาการ (ฝ่ายมัธยมศึกษา) | 27613 | | |
| งานกิจการนักเรียน | 27606 | | |
| สาขาวิจัยและพัฒนากาการสอนปฐมวัย | | | |
| อ.ทัศนัย สูงใหญ่ | | | tadsnai@g.swu.ac.th |
| อ.ฐิติพร อุดมคำ | | | thitipornu@g.swu.ac.th |
| อ.ไพลดดา สังข์ทอง | | | pailada@g.swu.ac.th |
| อ.ศิวาภรณ์ ทองรุ่งเรืองชัย | | | siwapornth@g.swu.ac.th |
| อ.ประนอม พัดทอง | | | pranomp@swu.ac.th |
| สาขาวิจัยและพัฒนากาการสอนภาษาไทย | | | |
| อ.อิสเรศ สุขชม | | | isaras@g.swu.ac.th |
| อ.วรฉัตร เต็นสกุลประเสริฐ | | | worachat@g.swu.ac.th |
| อ.นิมลพรรณ ชาทองยศ | | | nimonphan@g.swu.ac.th |
| อ.สิริพงษ์ กาละพงษ์ | | | siripongk@g.swu.ac.th |
| อ.จิตรวี อุทุมพร | | | jitravee@g.swu.ac.th |
| อ.ชื่นกมล สุริวงษ์ | | | chuenkamol@g.swu.ac.th |
| อ.กนกัศม์ บุญฉัตรสุรีย์ | | | kanokrad@g.swu.ac.th |

| ชื่อ - ตำแหน่ง | ที่ทำงาน | | e - mail |
|--|----------|------------|-------------------------|
| | ภายใน | ภายนอก/DID | |
| อ.วิเชษฐชาย กมลสัจจะ | | | wichetchay@gs.wu.ac.th |
| อ.ชญานนท์ ชมดี | | | |
| อ.สิทธิินนท์ บุญสวยขวัญ | | | |
| อ.ธรรมบุญ แสงสว่าง | | | |
| สาขาวิจัยและพัฒนาการสอนสังคมฯ | | | |
| อ.ศิริพร พุทไธสงค์ | | | siripornpu@gs.wu.ac.th |
| อ.วาสนา ตระการสุทธิศักดิ์ | | | wassanat@gs.wu.ac.th |
| อ.ณัฐพงษ์ คู่ซึ้ง | | | nutthapongb@gs.wu.ac.th |
| อ.ชมพูนุช วุ่นสุวรรณ | | | chompunat@gs.wu.ac.th |
| อ.วัชร แยมอิม | | | wachaporn@gs.wu.ac.th |
| อ.ว่าที่ร้อยตรีจิตณรงค์ บ้างาม | | | chitnarong@gs.wu.ac.th |
| อ.ศิริพร หวังกุล | | | |
| อ.ยุทพิชัย กระบิน | | | |
| อ.วรรณิต ฉายเพชร | | | |
| อ.ณัชภัส รุ่งเรือง | | | |
| สาขาวิจัยและพัฒนาการสอนคณิตศาสตร์ | | | |
| อ.ชัชวีย์ จำปา | | | chatchawit@gs.wu.ac.th |
| อ.สุนารี รอดเจริญ | | | sunareer@gs.wu.ac.th |
| อ.กนกกาญจน์ ทองประดับ | | | kanokkarnt@gs.wu.ac.th |
| อ.ปนิดา นาจันทัต | | | panidanac@gs.wu.ac.th |
| อ.ฉัตรพงษ์ มาชอบ | | | chatpong@gs.wu.ac.th |
| อ.นภาศิริ ฤกษ์นันทน์ | | | napasiri@gs.wu.ac.th |
| อ.ณัฐพล ธรรมมาวิวัฒน์ | | | nattapont@gs.wu.ac.th |
| อ.อรรถพันธ์ กำธร | | | athaphan@gs.wu.ac.th |
| อ.ผกาทิพย์ เสาทองกลาง | | | |
| อ.นพพันธ์ เถาะรอด | | | |
| อ.นุชศรา กาเข็ม | | | |
| อ.เมธิณีย์ สุดสวาท | | | |
| อ.กฤตณุ วิเศษประสิทธิ์ | | | |

| ชื่อ - ตำแหน่ง | ที่ทำงาน | | e - mail |
|---|----------|------------|-------------------------|
| | ภายใน | ภายนอก/DID | |
| สาขาวิจัยและพัฒนาการสอนวิทยาศาสตร์และเทคโนโลยี | | | |
| อ.สุชานันท์ ศรีแก้ว | | | suchanuns@gs.wu.ac.th |
| อ.ศิวัช ปรีเปรม | | | siwatp@gs.wu.ac.th |
| อ.ณัฐพร แถมยิ้ม | | | nuttaporn@gs.wu.ac.th |
| อ.ตะวัญญา พรหมจันทร์ | | | tawanya@gs.wu.ac.th |
| อ.นิรชา อ่ำประเวทย์ | | | niracha@gs.wu.ac.th |
| อ.โพธิธรรม ครรชิตานุรักษ์ | | | potitom@gs.wu.ac.th |
| อ.ดร.เพชร พรสวรรค์ | | | pimpatchara@gs.wu.ac.th |
| อ.จารุวรรณ กาฬภักดี | | | jaruwanka@gs.wu.ac.th |
| อ.พัทธนา อินทร์ศรี | | | phatchana@gs.wu.ac.th |
| อ.ปัฐวี มุลภา | | | |
| อ.สรเพชร สาลีกงชัย | | | |
| อ.วรปรัชญ์ โกศลบรรณกิจ | | | |
| อ.โชติธรรส พลไชยมาตย์ | | | |
| อ.ทิพยมาศ แบบบอย่าง | | | |
| อ.พิมพ์กาญจน์ จันทร์อัมพร | | | |
| อ.สุพัตรา เสถียยันต์ | | | |
| อ.ณัฐฐา รังษี | | | |
| อ.ดร.กิตติคุณ เขียวสกุล | | | |
| อ.ศุภวิชช์ คณิตจินดา | | | |
| อ.ธีรวัฒน์ พรศรีประเสริฐ | | | |
| ว่าที่ร้อยตรี ดร.ศุภศิลป์ ภาษี | | | |
| สาขาวิจัยและพัฒนาการสอนภาษาต่างประเทศ | | | |
| อ.ปฏิภาณ อึ้งเบญจไพศาล | | | patipanu@gs.wu.ac.th |
| อ.ปิยนุช รอดอัมพร | | | piyanuchr@gs.wu.ac.th |
| อ.กิตติภา พุฒศิริ | | | kittipa@gs.wu.ac.th |
| อ.ปิยวรรณ บุญรอดอยู่ | | | piyawanb@gs.wu.ac.th |
| อ.อภิสิทธิ์ คำสี | | | apisit@gs.wu.ac.th |

| ชื่อ - ตำแหน่ง | ที่ทำงาน | | e - mail |
|---|----------|------------|-------------------------|
| | ภายใน | ภายนอก/DID | |
| อ.ดร.มานิตา ศรีสีตานนท์ เหลืองกระจ่าง | | | manitasr@g.swu.ac.th |
| อ.พรทิพย์ รุ่งเรือง | | | pornthipr@g.swu.ac.th |
| อ.อภิวัฒน์ ศรีแก้ว | | | |
| อ.ฐิติรส สุขเจริญลาภ | | | |
| อ.ธีรธนาบดี ภัทรธนสุวรรณ | | | |
| อ.ชาญเดช เทียนทอง | | | |
| อ.อุบลวรรณ ถิรชวลิต | | | |
| อ.สโรชา ชูศรีชัย | | | |
| อ.ดร.วิจิตรา เอมอ่อง | | | |
| สาขาวิจัยและพัฒนากการสอนสุขศึกษาและพลศึกษา | | | |
| อ.ศุภกิจ คำภิรมย์ | | | supakitk@g.swu.ac.th |
| อ.ติณณภพ มาลาพุด | | | tinnapop@g.swu.ac.th |
| อ.อรรควรรณ วีระเดโช | | | aukkawat@g.swu.ac.th |
| อ.เอกพล ถาวรเจริญ | | | |
| อ.อมรัตน์ กำมณี | | | |
| อ.ชาครินทร์ ศิริสมบัติยืนยง | | | |
| สาขาวิจัยและพัฒนากการสอนศิลปศึกษา | | | |
| อ.ดร.พจนิชา ฤกษ์สมุทร | | | phojnicha@g.swu.ac.th |
| อ.เสกสรรค์ ชาทองยศ | | | seksanc@g.swu.ac.th |
| อ.อาพันธ์ มะแซสาลี | | | afundee@g.swu.ac.th |
| อ.ศุภชัย ศรีนวล | | | supachais@g.swu.ac.th |
| อ.จักรพงษ์ สมพร | | | chakkramong@g.swu.ac.th |
| อ.ประสิทธิ์ ติกขาว | | | prasitt@g.swu.ac.th |
| อ.ทัศนีย์ แฉมยิ้ม | | | thatsarat@g.swu.ac.th |
| อ.อัศรเทพ อัคคีเดช | | | |
| อ.กิตติศักดิ์ ทัศนสุวรรณ | | | |
| อ.สุทธภาพ ศรีอักษรกุล | | | |
| อ.เนติพงษ์ แสงจันทร์ | | | |
| อ.รัชณี ธรรมโรจน์ | | | |

| ชื่อ - ตำแหน่ง | ที่ทำงาน | | e - mail |
|---|----------|------------|----------------------|
| | ภายใน | ภายนอก/DID | |
| สาขาวิจัยและพัฒนาการสอนการงานอาชีพ | | | |
| อ.เครือวัลย์ สุรคัมภีรานนท์ | | | cruawan@gs.wu.ac.th |
| อ.ณัฐนิชา โสภาคดาววัลย์ | | | natnicha@gs.wu.ac.th |
| อ.พะเยาว์ ทองแก้ว | | | payao@gs.wu.ac.th |
| อ.สุกฤตา วีระกิตติสกุล | | | sirintra@gs.wu.ac.th |
| อ.ทณาคุณ ชนะขว้าง | | | |
| แนะแนว | | | |
| อ.สุภกร ทวกอ่อน | | | |
| อ.พรพิมล คงวิวัฒนกุล | | | |
| อาจารย์หลักสูตรทวิภาษา | | | |
| Mr.Timothy Michael Roberts | | | |
| Mr.Craig James Morrison | | | |
| Mr.James Armstead-Fairweather | | | |
| Mr.Mark Francis Harrison | | | |
| Mrs.Ramsel Eclarin Guillermo | | | |
| Mr.Benjo Turqueza Valdez | | | |
| Mr.Jonathan W.Gibson | | | |
| Miss Ashlyn Shirley Earl | | | |
| Mr.Ryan John Coyle | | | |
| Mr. Kevin Edward Crowley | | | |
| Mr. Patrick O' Neal Saint | | | |
| Mr.James Fleet Underwood | | | |
| Ms.Lyne Sarra-Bournet | | | |
| Mr.Aaron Edward Wolfenden | | | |
| Mr.Nadhmi Zouaghi | | | |
| Mr.Matthew Charles Dewald | | | |
| Mr.Nathan Del Ingram Wolf | | | |
| | | | |

| ชื่อ - ตำแหน่ง | ที่ทำงาน | | e - mail |
|--|----------|------------|------------------------|
| | ภายใน | ภายนอก/DID | |
| ฝ่ายวิจัย | 27604 | | |
| รองผู้อำนวยการฝ่ายวิจัยและพัฒนาคุณภาพการศึกษา | | | |
| อ.ดร.สมเสมอ ทักซิณ | | | somsamer@g.swu.ac.th |
| หัวหน้าศูนย์วิจัยพัฒนา และสาธิตการศึกษา | | | |
| อ.พัทธนา อินทร์ศรี | | | phatchana@g.swu.ac.th |
| ผู้ช่วยผู้อำนวยการฝ่ายวิชาการ | | | |
| อ.ดร.เกวลิณ งามพิริยกร | | | geawalin@g.swu.ac.th |
| ผู้ช่วยผู้อำนวยการฝ่ายวิจัย นิเทศ และฝึกประสบการณ์ | | | |
| อ.ดร.ภิญโญ วงษ์ทอง | | | pinyo@g.swu.ac.th |
| อ.กฤษฎา ปัญญาวัน | | | kritsadap@g.swu.ac.th |
| น.ส.สวารินทร์ นิลอุทัย | | | sawarin@g.swu.ac.th |
| ฝ่ายสนับสนุนสถาบัน | 27602 | | |
| นางเรณู มุลตลาด | | | renuk@g.swu.ac.th |
| นายวรรณะ นาที | | | watthana@g.swu.ac.th |
| น.ส.ดวงพร สุธาสีโนบล | | | doungporn@g.swu.ac.th |
| นางพัชฎากร พ่วงบุญปลูก | | | hasadakorn@g.swu.ac.th |
| น.ส.กานดา คล้ายวงผึ้ง | | | kandakl@g.swu.ac.th |
| น.ส.กาญจนา แป้นแก้ว | | | kanjanapae@g.swu.ac.th |
| นายธรรมิก ชันทอง | | | thammik@g.swu.ac.th |
| นายชนกฤต กุมภวัลย์ | | | tanakit@g.swu.ac.th |
| น.ส.สุมณฑา พันธุ์วัฒนะ | | | sumontap@g.swu.ac.th |
| น.ส.ศรัณย์พร พงษ์ประเสริฐ | | | sarunporn@g.swu.ac.th |
| น.ส.พิมพ์พร พรหมชน | | | pimpornp@g.swu.ac.th |
| น.ส.เนาวรัตน์ รัศมี | | | nawrat@g.swu.ac.th |
| นายภาคิไฉย จริงจิตร | | | |
| น.ส.สุภาวรรณ ไขแก้ว | | | |
| น.ส.ปุณยนุช ทองคำใส | | | |
| น.ส.สุวรรณี ชาญประโคน | | | |

| ชื่อ - ตำแหน่ง | ที่ทำงาน | | e - mail |
|---|----------|-------------|----------------------|
| | ภายใน | ภายนอก/DID | |
| น.ส.กิตติยา สุนา | | | |
| น.ส.จิราภรณ์ พานเงิน | | | |
| นายอภิชาติ วงศ์สามารถ | | | |
| นายณันธวัช นาชีวะ | | | |
| นายณัฐดนัย เอี่ยมปา | | | |
| นายศักดิ์สิริ พงษ์ประเสริฐ | | | |
| นายไตรภูมิ พรพัฒน์ | | | |
| น.ส.จรรย์ญา โกศล | | | |
| นายภทรพจน์ พรสวรรค์ | | | |
| | | | |
| สำนักคอมพิวเตอร์ | | | |
| โทรศัพท์ระบบอัตโนมัติ 02-649-5000 | | | |
| โทรสาร 02-259-2217 | | | |
| โทรศัพท์ 02-258-1260 (สายตรง) | | | |
| ผู้อำนวยการสำนักคอมพิวเตอร์ | | | |
| รศ.ดร.วุฒิพล ธาราธิเรษฐ | 15070 | 02-649-5192 | vuttipon@g.swu.ac.th |
| เลขานุการผู้อำนวยการสำนักคอมพิวเตอร์ | | | |
| น.ส.นิชกานต์ กาญจนกุล | 17978 | 02-649-5702 | nichakan@g.swu.ac.th |
| รองผู้อำนวยการสำนักคอมพิวเตอร์ | | | |
| | 15072 | 02-649-5707 | |
| | 17951 | | |
| | 27415 | 02-649-5194 | |
| | 17990 | 02-649-5195 | |
| สำนักงานผู้อำนวยการสำนักคอมพิวเตอร์ | | | |
| ผู้อำนวยการสำนักงานผู้อำนวยการสำนักคอมพิวเตอร์ | | | |
| นายสมบุญ อุดมพรยิ่ง | 15071 | 02-649-5189 | sombun@g.swu.ac.th |
| งานการเงินและบัญชี | 15074 | 02-649-5190 | |
| น.ส.นาฟิ๊ะ ร้อยกรอง | 17981 | | nafeedah@g.swu.ac.th |
| นางชูศรี เขาวนารมย์ | 17982 | | chusric@g.swu.ac.th |

| ชื่อ - ตำแหน่ง | ที่ทำงาน | | e - mail |
|---|--------------|--------------------|-----------------------|
| | ภายใน | ภายนอก/DID | |
| งานคลังและพัสดุ | 15073 | 02-649-5708 | |
| นางกรรณภัทรรัตน์ ศรีกาหลง | 17983 | | karunrut@gs.wu.ac.th |
| นายปัญญา คำมี | 17984 | | punya@gs.wu.ac.th |
| งานบุคคลและสวัสดิการ | 15067 | 02-649-5187 | |
| น.ส.จุรีรัตน์ เมืองไชย | 15067 | 02-649-5187 | jureeratm@gs.wu.ac.th |
| น.ส.นฤดี สุขล้ำ | 17980 | 02-649-5992 | naruedee@gs.wu.ac.th |
| งานหารายได้ (บริการเช่าห้องคอมพิวเตอร์) | 15076 | 02-649-5191 | |
| งานบริการวิชาการ | | | |
| นายदनัย มณฑาทิพย์กุล | 15076 | 02-649-5191 | danaim@gs.wu.ac.th |
| น.ส.จิตติมา ช่างไม้ | 15048 | 02-649-5704 | jittimac@gs.wu.ac.th |
| งานประชาสัมพันธ์และสารสนเทศ | | | |
| น.ส.นิชกานต์ กาญจนกุล | 17978 | 02-649-5702 | nichakan@gs.wu.ac.th |
| งานนโยบายและแผน | | | |
| น.ส.สุพัชชา สีเสวก | 15068 | 02-649-5188 | supatchas@gs.wu.ac.th |
| งานบริหารและธุรการ | | | |
| นางวรรณิ สมบุญประเสริฐ | 15069 | 02-649-5706 | wanneeso@gs.wu.ac.th |
| ฝ่ายปฏิบัติการและบริการ | | | |
| หัวหน้าฝ่ายปฏิบัติการและบริการ | | | |
| นายสันติ สุขยานันท์ | 15053 | 02-649-5705 | santi@gs.wu.ac.th |
| งานเคาน์เตอร์บริการห้องปฏิบัติการและบริการ | 15054 | 02-649-5698 | |
| งานให้คำปรึกษา CC Help Desk | 15045 | 02-649-5185 | |
| งานปฏิบัติการและบริการซ่อมบำรุงคอมพิวเตอร์ | 15045 | 02-649-5185 | |
| นายอุตร วงษ์ไทย | 17988 | | udorn@gs.wu.ac.th |
| นายถาวร หงษ์ทอง | 17987 | 02-649-5703 | tavorn@gs.wu.ac.th |
| นายสมภพ ศรีเสียง | 17989 | 02-649-5999 | sompob@gs.wu.ac.th |
| นายเอนกวิทย์ พลรบ | 17947 | | anekwit@gs.wu.ac.th |
| | | | |
| | | | |

| ชื่อ - ตำแหน่ง | ที่ทำงาน | | e - mail |
|--|----------|-------------|------------------------|
| | ภายใน | ภายนอก/DID | |
| ฝ่ายระบบคอมพิวเตอร์และเครือข่าย | | | |
| หัวหน้าฝ่ายระบบคอมพิวเตอร์และเครือข่าย | | | |
| งานบริการเครือข่าย (เครือข่ายบัวศรี) | 15030 | | |
| | 15032 | 02-649-5697 | |
| นายประกิจ ลีลาเชี่ยวชาญกุล | 17994 | | prakitl@gs.wu.ac.th |
| นายมหัทธวัฒน์ รักษาเกียรติศักดิ์ | 17998 | 02-649-5998 | mahuttha@gs.wu.ac.th |
| น.ส.ธัญยธรรุ์ พงษ์เฉลิม | 17961 | 02-649-5995 | tunyaton@gs.wu.ac.th |
| น.ส.สุธิสา แจ่มสุข | 17996 | 02-649-5996 | suthisa@gs.wu.ac.th |
| นายจักรพันธ์ อินสุต | 17986 | | chakkaphan@gs.wu.ac.th |
| น.ส.จุฬาลักษณ์ ชันทะนะ | 17997 | 02-649-5997 | chulalack@gs.wu.ac.th |
| นายพงษ์ทิพย์ นาคประสพสุข | 17965 | | pongtipn@gs.wu.ac.th |
| ฝ่ายระบบสารสนเทศ | | | |
| หัวหน้าฝ่ายระบบสารสนเทศ | | | |
| น.ส.พรทิพย์ พงษ์สวัสดิ์ | 17976 | 02-649-5943 | phorntip@gs.wu.ac.th |
| การใช้งานระบบ SUPREME และสารสนเทศอื่นๆ | 15024 | 02-649-5696 | |
| | 15025 | 02-649-5918 | |
| | | 02-649-5935 | |
| นายสมบุญ อุดมพรยิ่ง | 17990 | 02-649-5195 | sombun@gs.wu.ac.th |
| น.ส.พรทิพย์ พงษ์สวัสดิ์ | 17976 | 02-649-5943 | phorntip@gs.wu.ac.th |
| น.ส.อมรรัตน์ เอื้อมานะสกุล | 17971 | | amornratu@gs.wu.ac.th |
| น.ส.วันทนา ผ่องภักดิ์ | 17967 | | wantanap@gs.wu.ac.th |
| น.ส.สราลี บัลลิ่งน้อย | 17974 | | saralee@gs.wu.ac.th |
| นายทวิศักดิ์ ตู้แก้ว | 17973 | | thawisakt@gs.wu.ac.th |
| นายปวรุตม์ พงศ์พฤตมานนท์ | 17969 | | pavarudh@gs.wu.ac.th |

| ชื่อ - ตำแหน่ง | ที่ทำงาน | | e - mail |
|---|----------|-------------|--------------------------|
| | ภายใน | ภายนอก/DID | |
| การใช้งานระบบสารสนเทศทรัพยากรบุคคล(HURIS) | 15023 | 02-649-5701 | |
| | 15047 | 02-649-5193 | wilawan@g.swu.ac.th |
| น.ส.มณฑล ลี้มกิจเจริญภรณ์ | 17966 | | montalee@g.swu.ac.th |
| น.ส.สุพิชญา อาชวจิตรดา | 17975 | | supitchaya@g.swu.ac.th |
| นายบุรฮาน หวังเหล็ม | 17964 | | burhan@g.swu.ac.th |
| น.ส.ฐิตาภา จิโสะ | 17970 | | titapa@g.swu.ac.th |
| ฝ่ายเทคโนโลยีสารสนเทศเพื่อการศึกษา | | | |
| หัวหน้าฝ่ายเทคโนโลยีสารสนเทศเพื่อการศึกษา | | | |
| น.ส.สุวิมล คงศักดิ์ตระกูล | 17977 | 02-649-5944 | suwimon@g.swu.ac.th |
| การใช้งานระบบสารสนเทศผ่าน www และ e-learning | | | |
| น.ส.สุวิมล คงศักดิ์ตระกูล | 17977 | 02-649-5944 | suwimon@g.swu.ac.th |
| นายชัยวัฒน์ ช่างกลิ้ง | 15052 | 02-649-5937 | chaiwatc@g.swu.ac.th |
| นายปวีรศร เมธานันท์ | 15044 | 02-649-5993 | pawarit@g.swu.ac.th |
| นายภัทรชัย ไชยมงคล | 17972 | | phattarachai@g.swu.ac.th |
| ฝ่ายบริการคอมพิวเตอร์ องค์กรฯ | | | |
| หัวหน้าฝ่ายบริการคอมพิวเตอร์ องค์กรฯ | | | |
| นายธนรรณพ อินตาสาย | 27420 | | thanannop@g.swu.ac.th |
| โทรศัพท์อัตโนมัติ 02-649-5000 ต่อ 21124 | | | |
| โทรศัพท์ 037-322-637 | | | |
| สำนักงานผู้อำนวยการ | 21124 | 02-649-5196 | |
| น.ส.จันทนา หมื่นพันธ์ | 27417 | | chantame@g.swu.ac.th |
| งานบริการเครือข่าย | 21126 | 02-649-5700 | |
| นายเฉลิมพล คำนิกรณ | 27410 | | syumporn@g.swu.ac.th |
| นายธนภฤต อุบลวัฒน์ | 27414 | | thanakritu@g.swu.ac.th |
| งานเคาน์เตอร์บริการห้องการเรียนรู้การสอนและห้องปฏิบัติการ | | | |
| | 21123 | | |

| ชื่อ - ตำแหน่ง | ที่ทำงาน | | e - mail |
|---|----------|-------------|-----------------------|
| | ภายใน | ภายนอก/DID | |
| งานปฏิบัติการ บริการซ่อมบำรุงคอมพิวเตอร์ | 21125 | 02-649-5699 | |
| งานให้คำปรึกษา CC Help Desk | 21125 | 02-649-5699 | |
| นายชนรรณพ อินตาสาย | 27420 | | thanannop@g.swu.ac.th |
| นายวรเศรษฐ์ ณะคุณเศรษฐ์ | 27421 | | nirans@g.swu.ac.th |
| นายอำนาจ นิ่มนวล | 27422 | | aumnad@g.swu.ac.th |
| นายสุกิจ วินัยธรรม | 27423 | | sukitv@g.swu.ac.th |
| | | | |
| สำนักทดสอบทางการศึกษาและจิตวิทยา | | | |
| โทรศัพท์ระบบอัตโนมัติ 02-649-5000 | | | |
| โทรศัพท์ 02-258-4121 | | | |
| โทรสาร 02-262-1745 | | | |
| โทรศัพท์มือถือ 087-519-1125 | | | |
| หมายเลขภายในระบบอัตโนมัติ | 15364 | 02-649-5010 | |
| ต่อหมายเลขภายใน 3 ตัว | 15003 | 02-649-5011 | |
| | 15362 | 02-649-5019 | |
| ผู้อำนวยการสำนักทดสอบทางการศึกษาและจิตวิทยา | | | |
| ผศ.ดร.วิชุดา กิจธรรรม | 15354 | 02-649-5008 | wichudak@g.swu.ac.th |
| รองผู้อำนวยการฝ่ายบริหารและแผนงาน | | | |
| อ.ดร.อมรา วิสูตรานุกูล | 15036 | 02-649-5009 | ammara@g.swu.ac.th |
| ผู้ช่วยผู้อำนวยการ | | | |
| อ.ดร.พนัส จันทร์เปล่ง | 11373 | | panat@g.swu.ac.th |
| รักษาการผู้ช่วยผู้อำนวยการ | | | |
| ผศ.ดร.เรืองเดช ศิริกิจ | 15364 | 02-649-5010 | ruangdech@g.swu.ac.th |
| | ต่อ 305 | | |
| สำนักงานผู้อำนวยการ | | | |
| ผู้อำนวยการสำนักงานผู้อำนวยการ | | | |
| น.ส.สว่างจิตร พัชรมณีปกรณ์ | 15035 | 02-649-5012 | sawangji@g.swu.ac.th |
| | 11372 | | |

| ชื่อ - ตำแหน่ง | ที่ทำงาน | | e - mail |
|-------------------------------------|-----------|-------------|------------------------|
| | ภายใน | ภายนอก/DID | |
| งานบริหารและธุรการ | | | |
| น.ส.นัยนา เก่ากลางดอน | 15363 | 02-649-5020 | naiyanakao@gs.wu.ac.th |
| น.ส.ศุภรัตน์ วินิจวงษ์ | 15209 | 02-649-5803 | penkae@gs.wu.ac.th |
| นายสุรพงศ์ โคตรสูงเนิน | 15363 | 02-649-5020 | surapongk@gs.wu.ac.th |
| งานทรัพยากรบุคคล | | | |
| นางสุนันทา สมใจ | 11378 | | sununtas@gs.wu.ac.th |
| งานการเงินและบัญชี | | | |
| น.ส.สุภา อภิญาภิบาล | 15003 | 02-649-5011 | supa@gs.wu.ac.th |
| | ต่อ 202 | | |
| งานพัสดุและอาคารสถานที่ | | | |
| ว่าที่ร้อยตรีวิวัฒน์ พรหมสวรรค์ | 15003 | 02-649-5011 | wiwatp@gs.wu.ac.th |
| | ต่อ 201 | | |
| | 13371 | | |
| งานวิเคราะห์นโยบายและแผน | | | |
| น.ส.จรูณี วันทอง | 15363 | 0-2649-5020 | charunee@gs.wu.ac.th |
| | 15003 | 02-649-5011 | |
| | ต่อ 203 | | |
| งานประกันคุณภาพและวารสารฯ | | | |
| น.ส.จุฬาลักษณ์ รุ่งจรรยา | 15017 | 02-649-5802 | julalux@gs.wu.ac.th |
| | 15003 | 02-649-5011 | |
| | ต่อ 101-2 | | |
| งานหลักสูตรและการเรียนการสอน | | | |
| นางสุภาพร เทียมบุญประเสริฐ | 15017 | 02-649-5802 | supapompo@gs.wu.ac.th |
| | 15003 | 02-649-5011 | |
| | ต่อ 101-2 | | |

| ชื่อ - ตำแหน่ง | ที่ทำงาน | | e - mail |
|---|------------|-------------|------------------------|
| | ภายใน | ภายนอก/DID | |
| งานสนับสนุนวิชาการ | | | |
| งานคลังข้อสอบและบริการการสอบ | | | |
| นางวรรณฤดี สว่างงามวงศ์ | 15216 | 02-649-5015 | wonrudee@gs.wu.ac.th |
| น.ส.ณิชาบูล สิงไทยสงค์ | 15216 | 02-649-5015 | nichaboon@gs.wu.ac.th |
| นายสุพิเชษฐ์ ตองอ่อน | 15363 | 02-649-5020 | supichet@gs.wu.ac.th |
| นายทรงเกียรติ เถนว่อง | 11375 | | throngkh@gs.wu.ac.th |
| นางธัญชนก เฟื่องเพราะ | 15017 | 02-649-5802 | thunchanok@gs.wu.ac.th |
| | 15003 | 02-649-5011 | |
| | ต่อ 101- 2 | | |
| งานเทคโนโลยีสารสนเทศและประชาสัมพันธ์ | | | |
| นายเอกราช นาแหยม | 15206 | 02-649-5801 | ekkarack@gs.wu.ac.th |
| น.ส.สุวิชญา สิริยานนท์ | 15209 | 02-649-5803 | suwitchaya@gs.wu.ac.th |
| คณาจารย์สำนักทดสอบฯ | | | |
| ผศ.ดร.รุ่งฤดี กล้าหาญ | 15364 | 02-649-5010 | rungrudee@gs.wu.ac.th |
| | ต่อ 302 | | |
| ผศ.ดร.นวรินทร์ ตาก้อนทอง | 15364 | 02-649-5010 | navarin@gs.wu.ac.th |
| | ต่อ 303 | | |
| อ.ดร.มานิดา ชอบธรรม | 15364 | 02-649-5010 | manida@gs.wu.ac.th |
| | ต่อ 304 | | |
| อ.ยุวรินทร์ ธนภัญญา | 15364 | 02-649-5010 | yuwarint@gs.wu.ac.th |
| | ต่อ 306 | | |
| อ.ดร.เกียรติยศ กุลเดชชัยชาญ | 15362 | 02-649-5019 | kaittiyos@gs.wu.ac.th |
| | ต่อ 307 | | |
| ผศ.ปานวาสน์ มหาลวเลิศ | 15362 | 02-649-5019 | panwasn@gs.wu.ac.th |
| | ต่อ 309 | | |
| ผศ.ดร.อัจจรา ประเสริฐสิน | 15362 | 02-649-5019 | utsara@gs.wu.ac.th |
| | ต่อ 310 | | |
| ผศ.ดร.อุไร จักษ์ตรีมงคล | 15362 | 02-649-5019 | urai@gs.wu.ac.th |
| | ต่อ 404 | | |
| อ.ดร.กาญจนา ตระกูลวรกุล | 11377 | | kanjanatr@gs.wu.ac.th |

| ชื่อ - ตำแหน่ง | ที่ทำงาน | | e - mail |
|--|----------|-------------|---------------------|
| | ภายใน | ภายนอก/DID | |
| ห้องอัดสำเนาและห้องบริการการสอบ ชั้น 2 | 11374 | | |
| | 15003 | 02-649-5011 | |
| | ต่อ 204 | | |
| | | | |
| สำนักนวัตกรรมการเรียนรู้ | | | |
| โทรศัพท์ระบบอัตโนมัติ 02-649-5000 | | | |
| โทรศัพท์/โทรสาร 02-204-2709 | | | |
| หมายเลขภายใน | 15452 | | |
| ผู้อำนวยการสำนักนวัตกรรมการเรียนรู้ | | | |
| ผศ.ดร.จิตต์ภิญญา ชุมสาย ณ อยุธยา | 11998 | | jitpinya@swu.ac.th |
| รองผู้อำนวยการฝ่ายบริหาร | | | |
| รศ.ดร.ชนัดต์ พุนเดช | 27254 | | chanutp@swu.ac.th |
| รองผู้อำนวยการฝ่ายวิชาการ | | | |
| ผศ.ดร.กมลวรรณ คารมปราชญ์ คล้ายแก้ว | 11996 | | kamolwan@swu.ac.th |
| ผู้ช่วยผู้อำนวยการฝ่ายงานแผนและประกันคุณภาพ | | | |
| อ.ดร.สุนทรี สกุลพรหมณ์ | | | soontaree@swu.ac.th |
| ผู้ช่วยผู้อำนวยการฝ่ายวิจัยและพัฒนานวัตกรรมการเรียนรู้ | | | |
| อ.ดร.สุพัตรา อารีกิจ | 12021 | | supataraa@swu.ac.th |
| ผู้ช่วยผู้อำนวยการฝ่ายสื่อและสารสนเทศ | | | |
| รศ.ดร.ธนิตา เลิศพรกุลรัตน์ | 27253 | | thanital@swu.ac.th |
| ผู้ช่วยผู้อำนวยการฝ่ายอาคารสถานที่และโสตทัศนูปกรณ์ | | | |
| นายอธิปัตย์ สมิททองคำ | 12004 | | athipat@swu.ac.th |
| สำนักงานผู้อำนวยการ | | | |
| ผู้อำนวยการสำนักงาน | | | |
| น.ส.ประพาฬรัตน์ ยงมานิตชัย | 12005 | | prapanrat@swu.ac.th |
| งานบริหารและธุรการ | | | |
| หน่วยนโยบายและแผน | | | |
| น.ส.ประพาฬรัตน์ ยงมานิตชัย | 12005 | | prapanrat@swu.ac.th |

| ชื่อ - ตำแหน่ง | ที่ทำงาน | | e - mail |
|--|----------|------------|-------------------------|
| | ภายใน | ภายนอก/DID | |
| หน่วยประกันคุณภาพการศึกษา | | | |
| น.ส.ยุวรัตน์ แต่งน้อย | 12052 | | yuwarat@gs.wu.ac.th |
| หน่วยสารบรรณ | | | |
| นางธัญพร ขุนเศรษฐี | 12007 | | tunyapornk@gs.wu.ac.th |
| หน่วยบุคคล | | | |
| น.ส.พรพัชร์ รอดเงิน | 12006 | | pornpatch@gs.wu.ac.th |
| หน่วยคลังและพัสดุ | | | |
| การเงิน | | | |
| น.ส.มติมนต์ วงศ์กุลลักษณ์ | 12012 | | matimon@gs.wu.ac.th |
| น.ส.พัชฌณต์ ตั้งพงษ์ไพศาล | 11997 | | patchamon@gs.wu.ac.th |
| พัสดุ | | | |
| น.ส.จินตนา โกมลภิตติกานต์ | 12011 | | jintanako@gs.wu.ac.th |
| นายวรวุฒิ สหะชัย | 12024 | | worawoot@gs.wu.ac.th |
| หน่วยอาคารสถานที่และโสตทัศนูปกรณ์ | | | |
| นายเอกชัย หาบ้านแท่น | 12017 | | akachaih@gs.wu.ac.th |
| งานบริการการศึกษา | | | |
| หน่วยจัดการเรียนการสอน | | | |
| น.ส.สาริสสา เรืองศรี | 12051 | | sarisar@gs.wu.ac.th |
| น.ส.ชนมน ชูมาปาน | 11995 | | chanamon@gs.wu.ac.th |
| น.ส.เกศราภรณ์ เขียวรอด | 12009 | | gedsaraporn@gs.wu.ac.th |
| น.ส.ปริยานุช ประเสริฐสิริกุล | | | pariyanch@gs.wu.ac.th |
| น.ส.ชุติกานท์ เหมวัน | 12039 | | chutikarnh@gs.wu.ac.th |
| นายสุเมธ โอสถานนท์ | 12002 | | sumateo@gs.wu.ac.th |
| นางจุฬารักษ์ สมตน | 12020 | | chulaporns@gs.wu.ac.th |
| งานวิจัยและบริการวิชาการ | | | |
| น.ส.สุทธทัย จันทร์เข้มซอย (วิจัย) | 12010 | | sudruthai@gs.wu.ac.th |
| นายพุฒินันท์ ยาไรสง (บริการวิชาการ) | 12008 | | puttinun@gs.wu.ac.th |
| | | | |

| ชื่อ - ตำแหน่ง | ที่ทำงาน | | e - mail |
|---|----------|------------|---------------------------|
| | ภายใน | ภายนอก/DID | |
| งานสื่อและสารสนเทศ | | | |
| หน่วยผลิตและพัฒนาสื่อสร้างสรรค์ | | | |
| นายอชิปัตย์ สมิททองคำ | 12004 | | athipat@gs.wu.ac.th |
| น.ส.จาริณี มาเวหา | 12003 | | jarineem@gs.wu.ac.th |
| นายันทวุฒิ สุขชาติ | 17933 | | nattawuts@gs.wu.ac.th |
| หน่วยพัฒนาระบบเทคโนโลยีสารสนเทศเพื่อสนับสนุนการเรียนรู้และงานบริหาร | | | |
| น.ส.สิริพันธุ์ พงศ์ประยูร | 12023 | | siriphan@gs.wu.ac.th |
| หัวหน้าสาขาศิลปวิทยาศาสตร์ | | | |
| รศ.ดร.ธงชัย แก้วพินิจ | 12015 | | thongchaika@gs.wu.ac.th |
| กลุ่มสาขาวิชาวิทยาศาสตร์และเทคโนโลยี | | | |
| ผศ.ดร.ถนอมศักดิ์ ศรีจันทรา | 12014 | | tnomsak@gs.wu.ac.th |
| อ.วัชรพงศ์ แสงอ่อน | 17934 | | watcharapongs@gs.wu.ac.th |
| รศ.ดร.ธงชัย แก้วพินิจ | 12015 | | thongchaika@gs.wu.ac.th |
| อ.ภาณุวัฒน์ บุตรเรียง | 12029 | | panuwat@gs.wu.ac.th |
| ผศ.ดร.พัชรี ปรีดาสุริยะชัย | | | patchareep@gs.wu.ac.th |
| อ.ดร.สุพัตรา อารีกิจ | | | supatraa@gs.wu.ac.th |
| รศ.ดร.ธนิตา เลิศพรกุลรัตน์ | 27253 | | thanital@gs.wu.ac.th |
| รศ.ดร.ชนัดถ์ พูนเดช | 27254 | | chanutp@gs.wu.ac.th |
| อ.ดร.ขวัญกนิษฐ แซ่อึ้ง | 12028 | | kwankanit@gs.wu.ac.th |
| อ.ดร.มาลินี ลีโทชาลิต | | | malineel@gs.wu.ac.th |
| อ.ดร.กัณฑ์กนิษฐ รัตนธนาวรรณ | 12021 | | kankanit@gs.wu.ac.th |
| อ.ดร.สุนทรี สกกุลพราหมณ์ | | | soontaree@gs.wu.ac.th |
| อ.ดร.ชุตินา ศรีสุข | | | chutimasris@gs.wu.ac.th |
| อ.ดร.อรรคพล วณิกสัมบัน | | | akapon@gs.wu.ac.th |
| | | | |

| ชื่อ - ตำแหน่ง | ที่ทำงาน | | e - mail |
|---|----------|------------|-----------------------|
| | ภายใน | ภายนอก/DID | |
| กลุ่มสาขาวิชาสังคมศาสตร์และมนุษยศาสตร์ | | | |
| ผศ.ดร.จิตต์ภิญญา ชุมสาย ณ อยุธยา | 11998 | | jitpinya@swu.ac.th |
| ผศ.ดร.กมลวรรณ คารมปราชญ์ คล้ายแก้ว | 11996 | | kamolwan@swu.ac.th |
| ผศ.ดร.กาญจนา ต้นโพธิ์ | | | kanchana@swu.ac.th |
| อ.ดร.ธรรมนุญ สะเทือนไพร | 27255 | | thammanoons@swu.ac.th |
| อ.ดร.ณัชวดี จันทร์ฟอง | 12027 | | natchavadee@swu.ac.th |
| อ.อาจารย์ ช่างประดับ | | | ajareecha@swu.ac.th |
| ผศ.ดร.วิชุดา สาธิตพร | | | wichudas@swu.ac.th |
| อ.ดร.เพ็ญวิษา วัฒนปรีชานนท์ | | | penvisa@swu.ac.th |
| อ.ดร.วรสรณ์ เนตรทิพย์ | | | worasorn@swu.ac.th |
| อ.ดร.เมทินี ทนงกิจ | | | metineet@swu.ac.th |
| อ.ดร.ปองทิพย์ เทพอารีย์ | 12018 | | pongtip@swu.ac.th |
| อ.นันทพร ศรจิตติ | 12016 | | nantaporn@swu.ac.th |
| อ.รณยุทธ เอื้อไตรรัตน์ | | | ronnayut@swu.ac.th |
| อ.ดร.จิตสุภา กิติมดุง | | | jitsupak@swu.ac.th |
| อ.ดร.สิริรัตน์ จรรย์รัตน์ | | | siriratj@swu.ac.th |
| อ.ดร.ณภัทรรัตน์ ไชยอัครกัลป์ | | | napattarat@swu.ac.th |
| อ.ดร.พิชชาดา สุทธิแป้น | | | pitchada@swu.ac.th |
| อ.ดร.อรุณทัย พยัคฆพงษ์ | | | aroonothai@swu.ac.th |
| อ.ดร.ปิยะ บุษชา | | | piyab@swu.ac.th |
| อ.ดร.สุทธิพงษ์ วรอุไร | | | suttipongw@swu.ac.th |
| | | | |
| | | | |
| | | | |

| ชื่อ - ตำแหน่ง | ที่ทำงาน | | e - mail |
|--|----------|-------------|------------------------|
| | ภายใน | ภายนอก/DID | |
| สำนักสื่อและเทคโนโลยีการศึกษา | | | |
| โทรศัพท์ระบบอัตโนมัติ 02-649-5000 | | | |
| โทรสาร 02-260-3935 | | | |
| รักษาการแทนผู้อำนวยการสำนักสื่อและเทคโนโลยีการศึกษา | | | |
| รศ.พฤทธิ ศุภเศรษฐศิริ | 15411 | 02-649-5794 | pritsu@g.swu.ac.th |
| รองผู้อำนวยการฝ่ายบริหารและนวัตกรรมการศึกษา | | | |
| | 15079 | 02-649-5795 | |
| รองผู้อำนวยการฝ่ายสร้างสรรค์และบริการสื่อการเรียนรู้ | | | |
| | 11939 | | |
| รักษาการแทนผู้อำนวยการสำนักงานผู้อำนวยการสำนักสื่อฯ | | | |
| นายกรสุวรรณ์ ศติสสุวรรณกุล | 15407 | 02-649-5883 | kornsuwan@g.swu.ac.th |
| งานบริหารและธุรการ | | | |
| น.ส.ศิริพัทธ์ ดันเสถียร | 15406 | 02-649-5131 | siripat@g.swu.ac.th |
| น.ส.สายรุ้ง ลิวัลย์ | 15405 | 02-649-5130 | sairungl@g.swu.ac.th |
| นายกรสุวรรณ์ ศติสสุวรรณกุล (บุคคล) | 15407 | 02-649-5883 | kornsuwan@g.swu.ac.th |
| งานคลังและพัสดุ | | | |
| น.ส.สุกัญญา หงษาครประเสริฐ (พัสดุ) | 15404 | 02-649-5129 | sukunya@g.swu.ac.th |
| น.ส.อรวรรณ ภูมิ (การเงิน) | 15410 | | orawanpu@g.swu.ac.th |
| ฝ่ายผลิตและบริการสื่อการเรียนรู้ | | | |
| หัวหน้าฝ่ายผลิตและบริการสื่อการเรียนรู้ | | | |
| นายสุเมธ กลิ่นหอม | 15448 | 02-649-5135 | sumetk@g.swu.ac.th |
| นายกิตติพงษ์ อินทรพานิช | 11944 | | kittipongi@g.swu.ac.th |
| นายชัยพร สุวรรณประสพ | 11937 | | chaiporns@swu.ac.th |
| นายวิชัยยุทธ ทองมาก | 11936 | | vichaiyut@g.swu.ac.th |
| นายณัฐนัย ศรีโรจน์ | 15445 | | natthanai@swu.ac.th |
| นายยอดชาย ไทยประเสริฐ | 11942 | | yoadchai@g.swu.ac.th |
| นายเมธี คชาไพร | 11940 | | methee@g.swu.ac.th |
| นายฤทธิกุล จุลวรรณา | | | rittikul@g.swu.ac.th |
| นางมานิตา ภัยวิมุติ | 15446 | | manitas@g.swu.ac.th |
| นายภูวศิษฐ์ สุริยชัยโยธิน | | | phuwasit@g.swu.ac.th |
| นายเด่นชัย ทองรัมย์ | 11941 | | denchai@g.swu.ac.th |

| ชื่อ - ตำแหน่ง | ที่ทำงาน | | e - mail |
|--|----------|-------------|---------------------------------|
| | ภายใน | ภายนอก/DID | |
| องค์กรักษ์ | | | |
| นายไพรัตน์ ดีเทียนอินทร์ | 21110 | 02-649-5128 | pairatd@gs.wu.ac.th |
| นางจุไรรัตน์ ดีเทียนอินทร์ | 21111-3 | | churairat@gs.wu.ac.th |
| ฝ่ายพัฒนาเทคโนโลยีการศึกษา | | | |
| น.ส.พิมพ์ชนก คำชัย | 11943 | | phimchanok.khamchai@gs.wu.ac.th |
| น.ส.จิราภา ชินวรรณโณ | 11943 | | jirapach@gs.wu.ac.th |
| นางพงศ์ปณิต ทองขาว | 11943 | | pongpanote@gs.wu.ac.th |
| สำนักหอสมุดกลาง | | | |
| โทรศัพท์ระบบอัตโนมัติ 02-649-5000 | | | |
| โทรสาร 02-260-4514 | | | |
| ผู้อำนวยการสำนักหอสมุดกลาง | | | |
| ผศ.นพ.วิศาล มหาสิทธิวัฒน์ | 15377 | 02-649-5434 | visan@gs.wu.ac.th |
| รองผู้อำนวยการฝ่ายบริหาร | | | |
| นางมณฑนา เจริญแพทย์ | 11976 | | mantana@gs.wu.ac.th |
| รองผู้อำนวยการฝ่ายเทคโนโลยีสารสนเทศ | | | |
| ผศ.วิรัช เจริญเรืองกิจ | 11983 | | werayuth@gs.wu.ac.th |
| สำนักงานผู้อำนวยการ | | | |
| ผู้อำนวยการสำนักงาน | | | |
| | 15375 | 02-649-5432 | |
| งานบริหารและธุรการ | | | |
| นางจรัสโฉม ศิริรัตน์ | 15341 | 02-649-5431 | charusch@gs.wu.ac.th |
| น.ส.รุ่งรดา ภัทรมหาสมบัติ | 15382 | 02-649-5439 | rungrada@gs.wu.ac.th |
| งานการเงินและบัญชี | | | |
| น.ส.ปณิสรา แก้วมณี | 15339 | 02-649-5429 | phanisara@gs.wu.ac.th |
| น.ส.พัชรี รุ่งเรือง | 15338 | 02-649-5428 | patchareer@swu.ac.th |
| งานพัสดุและอาคารสถานที่ | | | |
| นายสุรศักดิ์ ธรรมธร | 15338 | 02-649-5428 | surasak@gs.wu.ac.th |
| นายอนุรักษ หงษ์ขาว | 11984 | | anurakh@gs.wu.ac.th |

| ชื่อ - ตำแหน่ง | ที่ทำงาน | | e - mail |
|--|----------|-------------|-----------------------|
| | ภายใน | ภายนอก/DID | |
| งานนโยบายและแผน | | | |
| นายชินกร น้อยคำยาง | 11973 | | chinnakom@gs.wu.ac.th |
| งานบุคคล | | | |
| น.ส.แสงจันทร์ หวานอารมย์ | 11973 | | sangjanv@gs.wu.ac.th |
| ฝ่ายบริหารจัดการทรัพยากรสารสนเทศ | | | |
| หัวหน้าฝ่ายบริหารจัดการทรัพยากรสารสนเทศ | | | |
| นางมาลินี ภูหมั่นเพียร | 15381 | 02-649-5438 | malinee@gs.wu.ac.th |
| งานวิเคราะห์และสร้างฐานข้อมูลทรัพยากรสารสนเทศ | | | |
| นางปภาดา น้อยคำยาง | 15381 | 02-649-5438 | phapada@gs.wu.ac.th |
| น.ส.ละออ ไวยมานะกิจ | 15381 | 02-649-5438 | slaor@swu.ac.th |
| นางปัทมาพร ยูวพรพงศ์กุล | 15381 | 02-649-5438 | pattapor@swu.ac.th |
| นางประจางจิตต์ อุมะวิชณี | 15381 | 02-649-5438 | prachong@swu.ac.th |
| นายจักรกริช รอดพุดม | 15381 | 02-649-5438 | jukkrit@swu.ac.th |
| งานพัฒนาทรัพยากรสารสนเทศ | | | |
| น.ส.กัญญาดา งามกระโทก | 11982 | | kanyada@swu.ac.th |
| น.ส.มัทนา บุญประเสริฐ | 11982 | | mattanab@gs.wu.ac.th |
| น.ส.นันทนา เสาจวุฒิพงศ์ | | | nantanas@swu.ac.th |
| นางประภัสสร อ้วนวงษ์ | 11982 | | praphats@gs.wu.ac.th |
| น.ส.อรัญญา พิภอ่อน | 15384 | 02-649-5441 | arunyaf@swu.ac.th |
| นางบังอร สระทองแก่น | 15384 | 02-649-5441 | bungon@swu.ac.th |
| น.ส.วรุณพรรณ พองพรม | 15384 | 02-649-5441 | warunparn@gs.wu.ac.th |
| นายพัฒนา จัตวานิล | 15381 | 02-649-5438 | pattana@swu.ac.th |
| น.ส.สุพินยา ศรีกุล | 15381 | 02-649-5438 | suphinya@swu.ac.th |
| นางฐานวีร์ ศรีจิระพัชร์ | 15381 | 02-649-5438 | tanawee@swu.ac.th |
| น.ส.อุมาพร นาคะวัจนะ | 15381 | 02-649-5438 | umapornn@gs.wu.ac.th |
| นายพงษ์ศักดิ์ เอกนาม | 11985 | | pongsaka@swu.ac.th |
| นายปรีวัฏ ศิริรัตน์ | 11985 | | pariwats@swu.ac.th |
| | | | |

| ชื่อ - ตำแหน่ง | ที่ทำงาน | | e - mail |
|--|----------|-------------|-----------------------|
| | ภายใน | ภายนอก/DID | |
| หัวหน้าฝ่ายบริการทรัพยากรสารสนเทศ | | | |
| น.ส.อัญชลี ตุ่มทอง | 11976 | | anchaleet@g.swu.ac.th |
| งานระบบห้องสมุด | | | |
| นางสมพิศ พรวิริยกุล | 15385 | 02-649-5442 | sompit@swu.ac.th |
| งานบริการโสตทัศนศึกษา (ชั้น 1) | | | |
| นายสันติ เกษมพันธุ์ | 11979 | | sanit@swu.ac.th |
| น.ส.นัยรัตน์ เรืองวชิรรัตน์ | 11975 | | nairat@swu.ac.th |
| งานบริการยืม-คืนทรัพยากรห้องสมุด (ชั้น 2) | | | |
| | 11976 | | |
| นางอรุณรัตน์ พุกพญา | | | arunrat@g.swu.ac.th |
| นางวนิดา พูลสวัสดิ์ | | | wanidap@swu.ac.th |
| นางบงกชรัตน์ อุดสัย | | | bongkotrat@swu.ac.th |
| งานบริการวารสาร (ชั้น 3) | | | |
| น.ส.รชนี แก้วคุณ | | | ratchaneek@swu.ac.th |
| งานบริการช่วยค้นคว้า | | | |
| น.ส.เปี่ยมสุข ทุงกาวิ | 15386 | 02-649-5443 | piamsuk@g.swu.ac.th |
| โทรศัพท์ 086-900-5157 | | | |
| น.ส.อิสยาห์ พันศิริพัฒน์ | 15386 | 02-649-5443 | isaya@g.swu.ac.th |
| | 11977 | | |
| น.ส.ศิวพร ชาติประสพ | 15386 | 02-649-5443 | siwaporn@g.swu.ac.th |
| | 11977 | | |
| งานบริการพื้นที่นั่งอ่านและชั้นหนังสือ | | | |
| นายสามารถ พุกพญา | 11974 | | samart@swu.ac.th |
| นายปิยะรักษ์ หอมหวล | 11974 | | piyarak@swu.ac.th |
| นายอภิเดช จันท์ศิริ | 11974 | | apidaj@swu.ac.th |
| นายกิตติศักดิ์ ก้าวระโทก | 11974 | | kittisakk@swu.ac.th |
| นายเกรียงศักดิ์ เริ่มสูงเนิน | 11974 | | krengsak@swu.ac.th |
| นายเกียรติศักดิ์ หงษ์อินทร์ | 11974 | | kiattisak@g.swu.ac.th |

| ชื่อ - ตำแหน่ง | ที่ทำงาน | | e - mail |
|---|----------|-------------|-----------------------|
| | ภายใน | ภายนอก/DID | |
| นายเดชนรงค์ ออมเพชร | 11974 | | datnarong@g.swu.ac.th |
| นายสุรพงษ์ พิมพ์โคตร | 15387 | 02-649-5446 | surapongp@g.swu.ac.th |
| นายสนธิชัย คำมณีจันทร์ | 15387 | 02-649-5446 | sonticha@swu.ac.th |
| นายสุรชัย หาบ้านแท่น | 15387 | 02-649-5446 | surachai@swu.ac.th |
| ฝ่ายเทคโนโลยีห้องสมุด | | | |
| หัวหน้าฝ่ายเทคโนโลยีห้องสมุด | | | |
| นายทรงยศ ชันบุตรศรี | 11983 | | songyot@g.swu.ac.th |
| นายกันตพงศ์ พุ่มอยู่ | 11981 | | kantapong@swu.ac.th |
| นายอดิพันธ์ เจ๊ะดีแม | 11981 | | adinan@swu.ac.th |
| นายธนวัฒน์ เสริฐสุวรรณกุล | 11981 | | tanawats@g.swu.ac.th |
| | | | |
| ห้องสมุดองค์กรักษ์ | 21250 | 02-649-5421 | oklib@g.swu.ac.th |
| | 21251 | 02-649-5422 | |
| | 21252 | 02-649-5805 | |
| | 21253 | 02-649-5806 | |
| | 21254 | 02-649-5807 | |
| | 21255 | 02-649-5808 | |
| | 21256 | 02-649-5809 | |
| | 21257 | 02-649-5810 | |
| โทรศัพท์ระบบอัตโนมัติ 02-649-5000 | | | Lie ID : oklib |
| | | | Facebook : oklib |
| หัวหน้าห้องสมุดองค์กรักษ์ | | | |
| น.ส.ธนากร พึ่งพาพงศ์ | 21258 | 02-649-5804 | wannaporn@g.swu.ac.th |
| | 27235 | | |
| งานจัดการทรัพยากรห้องสมุด | | | |
| น.ส.น้ำเงิน เฉลียวพจน์ (หนังสือ) | 21251 | 02-649-5422 | namngoec@g.swu.ac.th |
| | 27226 | | |
| น.ส.อัมพร ขาวบาง | 27233 | | aumporn@g.swu.ac.th |
| (ฐานข้อมูลออนไลน์และทรัพยากรอิเล็กทรอนิกส์) | | | |
| นางสุจิตรา รัตนสิน (วารสาร) | 27234 | | sujittra@g.swu.ac.th |
| | | | |

| ชื่อ - ตำแหน่ง | ที่ทำงาน | | e - mail |
|--|----------|-------------|------------------------|
| | ภายใน | ภายนอก/DID | |
| งานบริหารและพัฒนาห้องสมุด | | | |
| นางสุจิตรา รัตนสิน | 27234 | | sujittra@gs.wu.ac.th |
| น.ส.จันทิรา จินะวงศ์ | 27237 | | jantira@gs.wu.ac.th |
| น.ส.พรชนก ชื่นประทุม | 21250 | 02-649-5421 | pornchanok@gs.wu.ac.th |
| | 27225 | | |
| นางทัศนีย์ ทาระคำ | 21250 | 02-649-5421 | thasanee@gs.wu.ac.th |
| | 27225 | | |
| นายสุนทร พุ่มพวง | 21250 | 02-649-5421 | sunthornp@gs.wu.ac.th |
| นายอำนาจ พวงผกา | 21250 | 02-649-5421 | amnatp@gs.wu.ac.th |
| งานบริการ | | | |
| บริการชั้น 1 - บริการตอบคำถาม รับคืนหนังสือ | | | |
| นางหทัยรัตน์ ธีรกุล | 27238 | | hatairat@gs.wu.ac.th |
| บริการชั้น 2 - คอมพิวเตอร์และสื่อทัศนวัสดุ | | | |
| น.ส.ชัชภา ประทุมศรีขจร | 21252 | 02-649-5805 | chanidap@gs.wu.ac.th |
| | 27227 | | |
| น.ส.จันทิรา จินะวงศ์ | | | jantira@gs.wu.ac.th |
| นายสุนทร พุ่มพวง | | | sunthornp@gs.wu.ac.th |
| น.ส.เจนจิรา มั่นคง | | | janejiram@gs.wu.ac.th |
| น.ส.วรรณิศา แซ่เตียว | | | wannisa@gs.wu.ac.th |
| บริการชั้น 3 - ทรัพยากรกลุ่มสาขาวิชาวิทยาศาสตร์และเทคโนโลยี | | | |
| นางสุจิตรา รัตนสิน | 21253 | 02-649-5806 | sujittra@gs.wu.ac.th |
| | 27228 | | |
| น.ส.ธนกร พึ่งพาพงศ์ | | | wannaporn@gs.wu.ac.th |
| น.ส.ศุภลักษณ์ ผลแก้ว | | | subpalux@gs.wu.ac.th |
| น.ส.อนงค์ คิตชอบ | | | anong@gs.wu.ac.th |
| น.ส.พิมลพรรณ มูลเจริญ | | | pimonpan@gs.wu.ac.th |
| | | | |

| ชื่อ - ตำแหน่ง | ที่ทำงาน | | e - mail |
|--|----------|-------------|-----------------------|
| | ภายใน | ภายนอก/DID | |
| บริการชั้น 4 - ทรัพยากรกลุ่มสาขาวิชาวิทยาศาสตร์สุขภาพ | | | |
| น.ส.น้ำเงิน เฉลียวพจน์ | 21254 | 02-649-5807 | namngoec@swu.ac.th |
| | 27229 | | |
| น.ส.อัมพร ขาวบาง | | | aumporn@swu.ac.th |
| น.ส.ศิริภรณ์ กิ่งน้อย | | | siripomki@swu.ac.th |
| น.ส.เอื้องฟ้า แป้นแก้ว | | | uangfa@swu.ac.th |
| บริการชั้น 5 - ทรัพยากรกลุ่มสาขาวิชาศิลปศาสตร์ สังคมศาสตร์ และศึกษาทั่วไป (ชั้น 5) | | | |
| นางหทัยรัตน์ ธีรกุล | 21255 | 02-649-5808 | hatairat@swu.ac.th |
| | 27230 | | |
| น.ส.ยุภาภรณ์ ไชยสงค์ | | | yupaporn@swu.ac.th |
| นางพิมพ์ฤทัย ศรีมงคล | | | hataichanok@swu.ac.th |
| น.ส.อมรรัตน์ ทรงสมบัติชัย | 27232 | | amonrats@swu.ac.th |
| | | | |
| ศูนย์การแพทย์ปัญญานันทภิกขุ ชลประทาน | | | |
| โทรศัพท์ระบบอัตโนมัติ 02-502-2345 | | | |
| โทรศัพท์/โทรสาร 02-502-2302 | | | |
| โทรสาร 02-502-2305 | | | |
| ผู้อำนวยการศูนย์การแพทย์ปัญญานันทภิกขุ ชลประทาน | | | |
| ผศ.นพ.สุรสิทธิ์ ตั้งสกุลวัฒนา | ต่อ 3858 | | surasit@swu.ac.th |
| รองผู้อำนวยการฝ่ายบริหาร | | | |
| นพ.ธวัช อนุชโศค | ต่อ 3855 | | tanawat@swu.ac.th |
| หัวหน้างานบริหารทรัพย์สิน (รท.) | | | |
| พญ.กนิษฐา กิจสมบัติ | ต่อ 3803 | | kanitthaki@swu.ac.th |
| หัวหน้างานเศรษฐศาสตร์สาธารณสุข | | | |
| นางดารุณี กุลพิโมกษ์ | ต่อ 3860 | | daruneek@swu.ac.th |
| รองผู้อำนวยการฝ่ายวิชาการและวิจัย | | | |
| ร้อยโทหญิงจัญจรี อัสตุตมางกูร | ต่อ 3602 | | chanchuree@swu.ac.th |
| | | | |

| ชื่อ - ตำแหน่ง | ที่ทำงาน | | e - mail |
|--|----------|------------|----------------------|
| | ภายใน | ภายนอก/DID | |
| ผู้ช่วยผู้อำนวยการฝ่ายวิชาการและวิจัย/หัวหน้างานวิเทศสัมพันธ์ | | | |
| พญ.จุฑาทิพย์ ลิ้มคุณากุล | ต่อ 3604 | | chutatip@swu.ac.th |
| หัวหน้างานวิจัย | | | |
| นายผดุงศิลป์ เพ็งชะอุ่ม | ต่อ 3509 | | pradungsin@swu.ac.th |
| ผู้ช่วยผู้อำนวยการฝ่ายแพทยศาสตรศึกษา /หัวหน้างานแพทยศาสตรศึกษาและแพทย์ใช้ทุน | | | |
| พญ.อัจฉรา วุฒิประสิทธิ์ผล | ต่อ 3602 | | |
| หัวหน้างานแพทยศาสตรศึกษาและแพทย์ใช้ทุน (รก.) | | | |
| พญ.โฉมชจี สุขอารีย์ชัย | ต่อ 3708 | | chomkajee@swu.ac.th |
| หัวหน้าหน่วยการศึกษาระดับก่อนปริญญา | | | |
| พญ.หทัยภัทร สุภธีระพงษ์ | ต่อ 3707 | | hataipat@swu.ac.th |
| หัวหน้าหน่วยการศึกษาระดับหลังปริญญา | | | |
| พญ.พูนสุข ประจักษ์ธรรม | ต่อ 3604 | | poonsukp@swu.ac.th |
| หัวหน้าหน่วยกิจการนิสิตและกิจการพิเศษ | | | |
| นพ.ธนิต วงษ์วิบูลย์สิน | ต่อ 3806 | | tanit@swu.ac.th |
| ผู้ช่วยผู้อำนวยการฝ่ายกายภาพสิ่งแวดล้อมและความปลอดภัย | | | |
| นพ.ธนภัทร รักพานิชมณี | ต่อ 3806 | | thanapat@swu.ac.th |
| หัวหน้างานซ่อมบำรุง | | | |
| นายลือชัย โพธิสกุล | ต่อ 1785 | | luechai@swu.ac.th |
| หัวหน้างานอาคารสถานที่ | | | |
| นายสิริณัฐ์ ทรงไตรย์ | ต่อ 1009 | | |
| หัวหน้างานรักษาความปลอดภัย | | | |
| นายสี บำรุงสี | ต่อ 3104 | | si@swu.ac.th |
| หัวหน้างานซัพพลาย (รก.) | | | |
| นพ.ธนภัทร รักพานิชมณี | ต่อ 3806 | | thanapat@swu.ac.th |
| ผู้ช่วยผู้อำนวยการฝ่ายสารสนเทศ | | | |
| นพ.กิตพรพรดี ภิรมย์ไกรภักดิ์ | ต่อ 3309 | | |
| หัวหน้างานเครื่องมือแพทย์ | | | |
| พญ.ปิยพร ทรงณัฐศิริ | ต่อ 3308 | | |

| ชื่อ - ตำแหน่ง | ที่ทำงาน | | e - mail |
|--|----------|------------|----------------------|
| | ภายใน | ภายนอก/DID | |
| หัวหน้างานสารสนเทศ (รท.) | | | |
| นพ.ธนิต วงษ์วิบูลย์สิน | ต่อ 3806 | | tanit@swu.ac.th |
| หัวหน้าหน่วยเวชระเบียนและสถิติ | | | |
| น.ส.ชุตินา ยานะธรมย์ | ต่อ 4222 | | chutimat@swu.ac.th |
| หัวหน้างานเวชนิทัศน์ | | | |
| นายวิชัย แสนไทย | ต่อ 3445 | | vichais@swu.ac.th |
| ผู้ช่วยผู้อำนวยการฝ่ายประกันคุณภาพการศึกษา | | | |
| พญ.กนิษฐา กิจสมบัติ | ต่อ 3803 | | kanitthaki@swu.ac.th |
| หัวหน้างานประกันคุณภาพการศึกษา | | | |
| น.ส.สิลินทิพย์ จตุพจน์ | ต่อ 3414 | | silinthip@swu.ac.th |
| ผู้ช่วยผู้อำนวยการฝ่ายสิทธิประโยชน์ | | | |
| พญ.กัลย์สุดา อริยะวัตรกุล | ต่อ 3602 | | |
| หัวหน้างานสิทธิประโยชน์ | | | |
| นางดวงใจ ชัชวรัตน์ | ต่อ 3109 | | |
| หัวหน้าหน่วยประกันสุขภาพ | | | |
| นางดวงใจ ชัชวรัตน์ | ต่อ 3109 | | |
| หัวหน้าหน่วยสังคมสงเคราะห์ | | | |
| นายวรท รักช่วย | ต่อ 4352 | | |
| ผู้ช่วยผู้อำนวยการฝ่ายพัฒนาคุณภาพ | | | |
| นพ.โยธิน เลิศรัตนสกุลชัย | ต่อ 3604 | | yotinl@swu.ac.th |
| หัวหน้างานพัฒนาคุณภาพ | | | |
| พญ.สุวัจจิ สุขสมเฒ่า | ต่อ 3707 | | |
| หัวหน้างานสำนักงานผู้อำนวยการ | | | |
| นางวัชรี สงศิริ | ต่อ 3857 | | watcharees@swu.ac.th |
| หัวหน้าหน่วยประชาสัมพันธ์ (รท.) | | | |
| นางสร้อยญา ธีญญเจริญ | ต่อ 3858 | | |
| หัวหน้างานพัสดุ | | | |
| นางธัญธร เตชบุญมา | ต่อ 3777 | | thanyathon@swu.ac.th |

| ชื่อ - ตำแหน่ง | ที่ทำงาน | | e - mail |
|--|----------|------------|---------------------|
| | ภายใน | ภายนอก/DID | |
| หัวหน้างานคลัง | | | |
| นางประภาพร แก้วสวรรค์ | ต่อ 3798 | | |
| ผู้ช่วยผู้อำนวยการฝ่ายทรัพยากรบุคคล | | | |
| พญ.โคมขจี สุขอารีย์ชัย | ต่อ 3708 | | chomkajee@swu.ac.th |
| หัวหน้างานทรัพยากรบุคคล | | | |
| นางเสาวลักษณ์ ป้อมเอี่ยม | ต่อ 3666 | | sawvaluk@swu.ac.th |
| หัวหน้างานพัฒนาบุคลากรและสวัสดิการ (รท.) | | | |
| นางอโนทัย ไชยพัฒน์ | ต่อ 3695 | | anothai@swu.ac.th |
| หัวหน้างานโภชนาการ | | | |
| น.ส.รุ่งอรุณ เสือสมิง | ต่อ 1777 | | rungaruns@swu.ac.th |
| หัวหน้างานบริหารและธุรการ | | | |
| น.ส.มยุรี วงศ์โชติปันทอง | ต่อ 3655 | | |
| ฝ่ายการแพทย์ | | | |
| รองผู้อำนวยการฝ่ายการแพทย์ | | | |
| นพ.พลากร ศรีนิริวัฒน์ | ต่อ 3604 | | mydrann@yahoo.com |
| หัวหน้าสาขาวิชาอายุรกรรม | | | |
| พญ.พูนสุข ประจักษ์ธรรม | ต่อ 3604 | | poonsukp@swu.ac.th |
| หัวหน้าสาขาวิชาสูติ - นรีเวชกรรม | | | |
| พญ.พัชรพร ศรีเดช | ต่อ 3803 | | |
| หัวหน้าสาขาวิชาศัลยกรรม | | | |
| นพ.วิจักษ์ จักรพันธุ์ ณ อยุธยา | ต่อ 3705 | | vichack@swu.ac.th |
| หัวหน้าสาขาวิชากุมารเวชกรรม | | | |
| พญ.ชิดชนก ตั้งเจตน์ | ต่อ 3602 | | |
| หัวหน้าสาขาวิชาศัลยกรรมออร์โธปิดิกส์ | | | |
| นพ.อุดม ตันติพันธุ์พิพัฒน์ | ต่อ 3708 | | |
| หัวหน้าสาขาวิชาจักษุวิทยา | | | |
| นพ.ธนภัทร รักพานิชมณี | ต่อ 3806 | | thanapat@swu.ac.th |
| | | | |

| ชื่อ - ตำแหน่ง | ที่ทำงาน | | e - mail |
|--|----------|------------|----------------------|
| | ภายใน | ภายนอก/DID | |
| หัวหน้าสาขาวิชาโสต ศอ นาสิก | | | |
| นางดารณี โลหะสมบุรณ์ | ต่อ 4318 | | |
| หัวหน้าสาขาวิชาเวชกรรมฟื้นฟู | | | |
| พญ.สุพรรณณี ปังสุวรรณ | ต่อ 4446 | | |
| หัวหน้าสาขาวิชาวิสัญญีวิทยา | | | |
| พญ.วรินพร เกื้อวัชรวงค์ | ต่อ 3804 | | warinpornk@swu.ac.th |
| หัวหน้าสาขาวิชาเวชศาสตร์ฉุกเฉิน | | | |
| พญ.หทัยภัทร สุภธีระพงษ์ | ต่อ 3707 | | |
| หัวหน้าสาขาวิชาจิตเวช | | | |
| พญ.กัญญา พาณิษฐ์ศิริ | ต่อ 1086 | | |
| หัวหน้าสาขาวิชารังสีวิทยา (รท.) | | | |
| พญ.สุกัญญา ฉายโหมเลิศ | ต่อ 3707 | | |
| หัวหน้าสาขาวิชาพยาธิวิทยาคลินิกและกายวิภาค | | | |
| นพ.สมมติ รัตนวิบูลย์ | ต่อ 3708 | | somdee@swu.ac.th |
| หัวหน้าสาขาวิชาเวชศาสตร์ครอบครัว | | | |
| พญ.ชนิกานต์ วงศ์ประเสริฐสุข | ต่อ 3250 | | |
| ฝ่ายการพยาบาล | | | |
| รองผู้อำนวยการฝ่ายการพยาบาล | | | |
| น.ส.อุทุมพร ม่วงอยู่ | ต่อ 3508 | | utumporn@swu.ac.th |
| หัวหน้างานการพยาบาลผู้ป่วยนอก | | | |
| นางธิดารัตน์ เทศนา | ต่อ 3506 | | thidaratt@swu.ac.th |
| หัวหน้างานการพยาบาลผู้ป่วยใน | | | |
| น.ส.ยินดี ผลทรัพย์เจริญ | ต่อ 3502 | | yindee@swu.ac.th |
| หัวหน้างานการพยาบาลผู้ป่วยพิเศษ | | | |
| นางอิสริย์ ไสสุวรรณ | ต่อ 3505 | | issaree@swu.ac.th |
| หัวหน้างานการพยาบาลผู้ป่วยวิกฤต | | | |
| นางวิมลรัตน์ เขาวินัย | ต่อ 3501 | | wimolrat@swu.ac.th |
| | | | |

| ชื่อ - ตำแหน่ง | ที่ทำงาน | | e - mail |
|---|----------|------------|----------------------|
| | ภายใน | ภายนอก/DID | |
| หัวหน้างานการพยาบาลเฉพาะทาง | | | |
| นางอรชพร พันธุ์พิพัฒน์ | ต่อ 3507 | | prapaipun@swu.ac.th |
| หัวหน้างานการพยาบาลบริการพิเศษ | | | |
| นางพิสมัย แจ่มสุทธีรวัดณ์ | ต่อ 3503 | | pisamaija@swu.ac.th |
| หัวหน้างานสนับสนุนการบริการพยาบาล | | | |
| รอ.ศรัณรชนิ์ ยิบจิรกุล | ต่อ 3504 | | piroontip@swu.ac.th |
| หัวหน้างานวิชาการและวิจัยทางการพยาบาล | | | |
| น.ส.ปารมี เพ็ชรคุ้ม | ต่อ 5551 | | |
| หัวหน้าหน่วยการพยาบาลผู้ป่วยศัลยกรรมกระดูก | | | |
| นางฤดี ชุนรัตน์ | ต่อ 5550 | | rhdee@swu.ac.th |
| หัวหน้างานการพยาบาลผู้ป่วยอายุรกรรมชาย | | | |
| นางสุกัญญา โพนนอก | ต่อ 5400 | | sukanga@swu.ac.th |
| หัวหน้าหน่วยการพยาบาลผู้ป่วยศัลยกรรม | | | |
| น.ส.สุนันทา จำเนียรสุข | ต่อ 5151 | | sununtha@swu.ac.th |
| หัวหน้าหน่วยการพยาบาลผู้ป่วยอายุรกรรมหญิง | | | |
| นางทสณี สร้อยอ่อน | ต่อ 5450 | | tussance@swu.ac.th |
| หัวหน้าหน่วยการพยาบาลห้องผ่าตัด | | | |
| นายสำราญ คำมี | ต่อ 4600 | | samran@swu.ac.th |
| หัวหน้าหน่วยการพยาบาลวิสัญญี | | | |
| นางประไพ เพชรประดิษฐ์ | ต่อ 4650 | | prapaipe@swu.ac.th |
| หัวหน้างานการพยาบาลป้องกันและควบคุมการติดเชื้อในรพ. | | | |
| นางมัลลิกา พรไตรย์ | ต่อ 3515 | | mullika@swu.ac.th |
| หัวหน้าหน่วยบริการจ่ายกลาง | | | |
| นางพิมพ์ร ศิริไกรวัฒนาวงค์ | ต่อ 4543 | | pimpoen@swu.ac.th |
| หัวหน้าหน่วยการพยาบาลผู้ป่วยพิเศษกุมารเวชกรรม | | | |
| นางกมนทรศน์ พัฒนะ | ต่อ 5000 | | |
| หัวหน้าหน่วยการพยาบาลผู้ป่วยพิเศษอายุรกรรม | | | |
| น.ส.ณัฐกาญจน์ ห้าวหาญ | ต่อ 5600 | | nattakarnh@swu.ac.th |

| ชื่อ - ตำแหน่ง | ที่ทำงาน | | e - mail |
|--|----------|------------|------------------------|
| | ภายใน | ภายนอก/DID | |
| หัวหน้าหน่วยการพยาบาลผู้ป่วยพิเศษศัลยกรรม | | | |
| นางวชิราภรณ์ รัตนสิงห์ | ต่อ 1831 | | vachiraporn@swu.ac.th |
| หัวหน้างานการพยาบาลผู้ป่วยพิเศษ 6/4 และ 6/5 | | | |
| นางสุวณี ไกรสินธุ์ | ต่อ 1852 | | suwaneen@swu.ac.th |
| สหวิชาชีพ | | | |
| หัวหน้างานทันตกรรม | | | |
| นางอารยา हरรรษา | ต่อ 4884 | | |
| หัวหน้างานเภสัชกรรม | | | |
| น.ส.สลิตา โมรากุล | ต่อ 5657 | | |
| หัวหน้างานรังสีวิทยา | | | |
| นางเขมิกา เกื้อพิทักษ์ | ต่อ 4109 | | kemiga@swu.ac.th |
| หัวหน้างานกายภาพบำบัด | | | |
| นางบรรจงลักษณ์ กวีานสกุล | ต่อ 4447 | | banchongluck@swu.ac.th |
| หัวหน้างานพยาธิวิทยาคลินิก | | | |
| น.ส.นพคุณ จุลสม | ต่อ 4517 | | noppakun@swu.ac.th |
| | | | |
| โรงเรียนสาธิตมหาวิทยาลัยศรีนครินทรวิโรฒ ประสานมิตร (ฝ่ายประถม) | | | |
| โทรศัพท์อัตโนมัติ 02-662-3180-6, 02-258-4244 | | | |
| โทรสาร 02-662-3188 | | | |
| ผู้อำนวยการโรงเรียนสาธิต มศว ประสานมิตร (ฝ่ายประถม) | | | |
| ผศ.ดร.นภดล กองศิลป์ | | | |
| เลขาผู้อำนวยการ | | | |
| นางณัฐสุดา บุญประกอบ | ต่อ 2271 | | nutsudab@swu.ac.th |
| รองผู้อำนวยการฝ่ายบริหาร | | | |
| ผศ.สมเกียรติ วรรณเฉลิม | ต่อ 2283 | | somkiat@swu.ac.th |
| รองผู้อำนวยการฝ่ายวิชาการ | | | |
| ผศ.ดร.จูลศักดิ์ สุขสบาย | ต่อ 2249 | | junlasak@swu.ac.th |
| | | | |

| ชื่อ - ตำแหน่ง | ที่ทำงาน | | e - mail |
|--|------------|-------------|--------------------|
| | ภายใน | ภายนอก/DID | |
| รองผู้อำนวยการฝ่ายวิจัย ประสภารณ์วิชาชีพและเทคโนโลยี | | | |
| อ.โยธิน หวังทรัพย์ทวี | ต่อ 1295 | | yotin@swu.ac.th |
| รองผู้อำนวยการฝ่ายกิจการนักเรียน | | | |
| อ.ดร.วิจิตร ชะโลปถัมภ์ | | | wijit@swu.ac.th |
| รองผู้อำนวยการฝ่ายแผนและประกันคุณภาพ | | | |
| อ.พิมพ์ภา อัครกะพู่ | ต่อ 2117 | | pimpaka@swu.ac.th |
| ผู้ช่วยผู้อำนวยการฝ่ายบริการ | | | |
| ผศ.ดร.สุภัค โอฬาทิพยกุล | ต่อ 1214 | | supako@g.swu.ac.th |
| ผู้ช่วยผู้อำนวยการฝ่ายกิจการพิเศษ | | | |
| อ.สุกัญญา ร้อยพิลา | ต่อ 1215 | | sukunyao@swu.ac.th |
| ผู้ช่วยผู้อำนวยการฝ่ายสวัสดิภาพนักเรียน | | | |
| อ.พลิชฐ์ ชุมทิม | | | somchaih@swu.ac.th |
| ผู้ช่วยผู้อำนวยการฝ่ายสวัสดิภาพนักเรียน | | | |
| อ.ประเสริฐ ขำดำ | | | prasertk@swu.ac.th |
| โครงการหลักสูตรนานาชาติ (PPIP) | ต่อ 2104 | | |
| โทรศัพท์ 02-261-5241 | | | |
| สมาคมศิษย์เก่าสาริตประสานมิตร | ต่อ 2108 | | |
| โทรศัพท์ 02-258-8448 | | | |
| สมาคมผู้ปกครองและครู ฯ | ต่อ 2106 | | |
| โทรศัพท์ 02-259-4516 | | | |
| งานสารบรรณ | ต่อ 2277 | | |
| โทรศัพท์ 02-649-5000 | ต่อ 15694 | 02-649-5141 | |
| งานการเงิน | ต่อ 2280 | | |
| โทรศัพท์ 02-649-5000 | ต่อ 15697 | | |
| งานพัสดุ | ต่อ 2281-2 | | |
| โทรศัพท์ 02-649-5000 | ต่อ 15695 | | |
| งานบุคคล | ต่อ 2273 | | |
| โทรศัพท์ 02-649-5000 | ต่อ 15682 | 02-649-5137 | |

| ชื่อ - ตำแหน่ง | ที่ทำงาน | | e - mail |
|------------------------------|----------|------------|----------------------|
| | ภายใน | ภายนอก/DID | |
| งานวิชาการ | ต่อ 2249 | | |
| งานทะเบียน | ต่อ 2278 | | |
| งานวัดผล | ต่อ 2252 | | |
| งานเอกสารงานพิมพ์และดิจิทัล | ต่อ 2248 | | |
| งานพัฒนากายภาพและสิ่งแวดล้อม | ต่อ 2107 | | |
| งานวิจัย | ต่อ 2272 | | |
| ห้องประชาสัมพันธ์ | ต่อ 2279 | | |
| ห้องพยาบาล | ต่อ 1324 | | |
| ห้องสมุด | ต่อ 2114 | | |
| ห้องโสตทัศนอุปกรณ์ | ต่อ 2198 | | |
| ห้องศูนย์เพื่อนเด็ก | ต่อ 1254 | | |
| ห้องโภชนาการ | ต่อ 2110 | | |
| คณาจารย์ | | | |
| ผศ.พัทยา การะเจตีย์ | ต่อ 1328 | | |
| อ.เรวดี เพชรมณี | ต่อ 1295 | | ravadee@swu.ac.th |
| อ.ศุภมาส ด้านพานิช | ต่อ 1232 | | supamas@swu.ac.th |
| อ.ภริภา ภีรนานนท์ | ต่อ 1331 | | pirada@swu.ac.th |
| อ.โกศล เพ็ชรภักดี | ต่อ 1345 | | |
| อ.ราศรี เวียงวีระ | ต่อ 1214 | | rasri@swu.ac.th |
| อ.รัชณี ไวยลาภ | ต่อ 1294 | | ruehanee@swu.ac.th |
| อ.นฤมล พัชรปิยะกุล | ต่อ 1339 | | |
| อ.ดร.นลินทิพย์ บุญเฉลยมรรค | ต่อ 1296 | | somsrip@swu.ac.th |
| อ.พัสนารัตน์ จันทร์ชินภัทร | ต่อ 1215 | | panarat@swu.ac.th |
| อ.นงนภัส บุญทิวาพร | ต่อ 2265 | | rattanab@swu.ac.th |
| อ.พิไลพร หวังทรัพย์ทวี | ต่อ 2233 | | pilaipornw@swu.ac.th |
| อ.ทิฆัมพร สวัสดิ์โยธิน | ต่อ 1215 | | ticamporn@swu.ac.th |
| อ.ดร.ลินดา การภักดี | ต่อ 1264 | | linda@swu.ac.th |
| อ.สุกัญญา สุพรรณรัตน์ | ต่อ 1328 | | sukanyau@swu.ac.th |

| ชื่อ - ตำแหน่ง | ที่ทำงาน | | e - mail |
|--------------------------|----------|------------|----------------------|
| | ภายใน | ภายนอก/DID | |
| อ.อัจฉรา อินทร์น้อย | ต่อ 1264 | | atcharai@swu.ac.th |
| อ.ทักษิณี ศรีสิงห์ | ต่อ 1301 | | tassnee@swu.ac.th |
| ผศ.เพียงใจ พรหมทัศนานนท์ | ต่อ 1294 | | piengiai@swu.ac.th |
| อ.ปราณี วิสุทธิแพทย์ | ต่อ 1342 | | praneew@swu.ac.th |
| อ.ปิ่นนันท ใจกล้า | ต่อ 1342 | | pannalat@swu.ac.th |
| อ.ชฎาธาร คำเนียม | ต่อ 2131 | | |
| อ.บุญศรีศรี พันธุ์เสือ | ต่อ 1303 | | puncharat@swu.ac.th |
| อ.วาริน ชมตะคุ | ต่อ 2198 | | warinch@swu.ac.th |
| ผศ.ดร.สันติ สุขสตัย | | | santis@swu.ac.th |
| อ.ฉัตรมงคล โตจำศิลป์ | ต่อ 1342 | | chatmong@swu.ac.th |
| อ.พงศ์วิชญ์ ศิริโกคานนท์ | ต่อ 2166 | | pitaks@swu.ac.th |
| อ.เนตรนภิส พัฒนเจริญ | ต่อ 1339 | | nantip@swu.ac.th |
| อ.รุ่งทิพย์ ชื่นชม | ต่อ 1294 | | rungtip@swu.ac.th |
| อ.ทิพยกมล เหมาะสม | ต่อ 2208 | | tippayak@swu.ac.th |
| อ.อนุสสราร เฉลิสมศรี | ต่อ 1232 | | anussarac@swu.ac.th |
| อ.ดร.นัยนา ถาวรายุศม์ | ต่อ 2265 | | |
| อ.ดร.วีรวิชญ์ วงศ์โรจน์ | ต่อ 2251 | | singha@swu.ac.th |
| อ.ดร.ดลศักดิ์ ไทรเล็กทิม | ต่อ 2251 | | donsak@swu.ac.th |
| อ.ณัฐกร นาราชภูร์ | ต่อ 2166 | | natakon@swu.ac.th |
| ดร.ปฐมชัย ธนะเนตร | ต่อ 2251 | | pathomchai@swu.ac.th |
| อ.มาลา รมราศรี | ต่อ 2192 | | mala@swu.ac.th |
| อ.วชิราภรณ์ ชุมพล | ต่อ 1214 | | vachirap@swu.ac.th |
| อ.อนุมาน สมบูรณ์ศิลป์ | ต่อ 2208 | | anumara@swu.ac.th |
| อ.กาญจนา พะทะยะ | ต่อ 1210 | | kanjanapa@swu.ac.th |
| อ.ภักนิษฐ์ วรรณเฉลิม | ต่อ 2265 | | phakkanit@swu.ac.th |
| อ.วีรกิจ ยอดนาม | ต่อ 2178 | | weerakit@swu.ac.th |
| อ.พรทิพย์ สุขสวัสดิ์ | ต่อ 1301 | | phorntips@swu.ac.th |
| อ.ภาวัตส์ สัจจ์เผือก | ต่อ 2208 | | pawat@swu.ac.th |

| ชื่อ - ตำแหน่ง | ที่ทำงาน | | e - mail |
|-----------------------------|----------|------------|-------------------------|
| | ภายใน | ภายนอก/DID | |
| อ.ปวีณา สันทรฐานะกุล | ต่อ 1210 | | paveena@swu.ac.th |
| อ.มะลิวรรณ งามยิ่ง | ต่อ 1342 | | maliwans@swu.ac.th |
| อ.ดร.รัชณี อิมอก | ต่อ 1264 | | ratchaneei@swu.ac.th |
| อ.สุวัฒน์ บุญธรรม | ต่อ 1231 | | suwatb@swu.ac.th |
| อ.ดร.มิ่ง เทพครเมือง | ต่อ 1339 | | ming@swu.ac.th |
| อ.ปัฐมาภรณ์ เดชะโกศยะ | ต่อ 1214 | | |
| อ.ศิริพร หงษาครประเสริฐ | ต่อ 1328 | | siripornh@swu.ac.th |
| อ.รักษีสิริ แพงป่อง | ต่อ 1254 | | ruksiri@swu.ac.th |
| อ.ดร.ไมตรี กุลบุตร | ต่อ 2166 | | maitree@swu.ac.th |
| อ.มินท์มันตา ศรีวิรัตน์ธนกร | ต่อ 2208 | | minmanta@swu.ac.th |
| อ.ภรณ์นภา วงศ์ชะอุ่ม | ต่อ 1342 | | pornnapaw@swu.ac.th |
| อ.นภาพร ละดาดำ | ต่อ 1214 | | napaporn@swu.ac.th |
| อ.นัทธินันท์ ละม้ายสิงห์ | ต่อ 1303 | | nuttinun@swu.ac.th |
| อ.รัฐพร หอมกลบ | ต่อ 2166 | | ratthaphon@swu.ac.th |
| อ.ศรารุณี งามยิ่ง | ต่อ 1328 | | |
| อ.ทราย ศรีเงินยวง | ต่อ 1254 | | |
| อ.ชนิดาภา พึ่งหลวง | ต่อ 2265 | | |
| อ.ภาวิณี เนื่องเสวก | ต่อ 2265 | | pawineen@g.swu.ac.th |
| อ.พิชญานิน ศิริห้ำ | ต่อ 2233 | | pitchayanin@g.swu.ac.th |
| อ.อภิญา จูห้อง | ต่อ 1342 | | |
| อ.ปิยพงษ์ พรมนนท์ | ต่อ 1339 | | piyapongp@swu.ac.th |
| อ.พรเพ็ญ ทองโท | ต่อ 1254 | | |
| อ.ปณิดา วันเสื่อ | ต่อ 1215 | | |
| อ.ฐานมาศ มงคล | ต่อ 1232 | | |
| อ.ดุสิต คุ่มสิน | ต่อ 2166 | | |
| อ.กิจพิวรรณ โชติวิเชียร | ต่อ 1254 | | kitpiwan@swu.ac.th |
| อ.เสฏฐวุฒิ บรรดาศักดิ์ | ต่อ 2178 | | silthai092250@swu.ac.th |
| อ.อารีรัตน์ บุญยสวัสดิ์ | ต่อ 1339 | | |

| ชื่อ - ตำแหน่ง | ที่ทำงาน | | e - mail |
|---------------------------|----------|------------|----------------------------|
| | ภายใน | ภายนอก/DID | |
| อ.วรรณชัย นรสาร | ต่อ 1339 | | |
| อ.ปวัน มาลากุล ณ อยุธยา | ต่อ 1301 | | |
| อ.เบญจรัตน์ ใจบาน | ต่อ 1328 | | |
| อ.พนิตตา วงษ์พานิช | ต่อ 1339 | | |
| อ.ณัฐวิภา วิบูลย์ศรีสัจจะ | ต่อ 1215 | | |
| อ.สุจारी กังวานกนก | ต่อ 1210 | | Sujareek@gs.wu.ac.th |
| อ.มณฑิรา พลพีชน์ | ต่อ 1214 | | |
| อ.ณัฐธรา ทองอ่วมใหญ่ | ต่อ 1210 | | |
| อ.ประภาพร เปลาเล | ต่อ 1210 | | prapapornpl@gs.wu.ac.th |
| อ.ปัทมาภรณ์ วิฑูร | ต่อ 1210 | | |
| อ.สุภาภรณ์ สมะมอูน | ต่อ 1210 | | supapornch@m.wu.ac.th |
| อ.ธนวุฒิ ปัญญาพูนผล | ต่อ 1342 | | Thanavud.phany@gs.wu.ac.th |
| อ.เรณู มาละออง | ต่อ 1342 | | |
| อ.ชานนท์ บุตรพุ่ม | ต่อ 1331 | | |
| อ.ญาณิศา เนียมหอม | ต่อ 1339 | | yanisa.niamhom@gs.wu.ac.th |
| อ.วัลลีย์ โพธิ์ศรี | ต่อ 1254 | | |
| อ.มนัสนันท์ สระบัว | ต่อ 2198 | | manatsanans@gs.wu.ac.th |
| อ.มณฑิรา จินตกะวงค์ | ต่อ 2265 | | |
| อ.อภิสิทธิ์ จินตกะวงค์ | ต่อ 1328 | | |
| อ.วีราพัชร นามกุล | ต่อ 1339 | | weerapat@gs.wu.ac.th |
| อ.ณัฐพงษ์ บางท่าไม้ | ต่อ 2233 | | Nattapongb@gs.wu.ac.th |
| อ.ภัทรี วงศ์วัฒนศานต์ | ต่อ 1232 | | |
| อ.สลิลทิพย์ เสือกลิน | ต่อ 2198 | | |
| อ.จิราพร นพแก้ว | ต่อ 1328 | | |
| อ.ทินภัทร ศรีคะชินทร์ | - | | |
| อ.ลักษิกา จิตโรจนภาส | ต่อ 1231 | | |
| อ.รัตนวดี พังแสงสุ | ต่อ 1301 | | |
| อ.พุดมพงษ์ กำลังเพ็ชร | ต่อ 1339 | | |

| ชื่อ - ตำแหน่ง | ที่ทำงาน | | e - mail |
|---------------------------|----------|------------|--------------------------------|
| | ภายใน | ภายนอก/DID | |
| อ.วริศรา จิตรพรสวรรค์ | ต่อ 1328 | | |
| อ.ปฎิมา คำแก้ว | ต่อ 1294 | | |
| อ.อรวิภา พิทักษ์วรรณ | ต่อ 1214 | | |
| อ.วริยา แก้วอุดม | ต่อ 1214 | | |
| อ.ชนะเมษฐ์ วิทยาวรพัฒน์ | ต่อ 2265 | | |
| อ.วชิรญาณุ์ สาดสำอาง | ต่อ 1342 | | |
| อ.จุไรรัตน์ สอนสีดา | ต่อ 1339 | | |
| อ.ธัญยากร จินชานนา | ต่อ 1339 | | |
| อ.นวดิ์ อนุเคราะห์กุล | ต่อ 1215 | | |
| อ.ชัยภัทร ลูกบัว | | | |
| อ.ณัฐฐณิชา อรชร | ต่อ 2166 | | |
| อ.วรมณ ช่อไม้ทอง | ต่อ 2233 | | |
| อ.เฉลิมชนม์ กรีหิรัญ | ต่อ 1232 | | |
| อ.สุภัทร พูลช่วย | ต่อ 1328 | | |
| อ.ธนกรณ์ การภักดี | ต่อ 2166 | | |
| อ.ดาราทรรณ แก้วมุกดา | ต่อ 1294 | | |
| อ.ธีรดา มีทองขาว | ต่อ 1231 | | |
| อ.นิชิมา ถาวร | ต่อ 1301 | | |
| อ.ศุภลักษณ์ ศรีคะชินทร์ | ต่อ 1342 | | |
| อ.วราภรณ์ เพิ่มทรัพย์ | ต่อ 2166 | | |
| อ.ณิชารีย์ ธนบรรเจ็ดสิน | ต่อ 1214 | | |
| อ.ชวัลลักษณ์ ชีวะวัฒนากร | ต่อ 1301 | | |
| อ.พิมพ์ภา ศิริหาล้า | ต่อ 1328 | | |
| อ.ธนกร รัสมิ์ | ต่อ 1342 | | thanakorn.ratsamee@g.swu.ac.th |
| อ.นัฐติยา เหมือนพงษ์ | ต่อ 1342 | | |
| อ.จุลลดา จิรวรรณवासนา | ต่อ 1343 | | |
| อ.นายิกา เกตุใหญ่ | ต่อ 2166 | | |
| อ.จิตาพัฒน์ เลิศอริยกฤตย์ | | | |

| ชื่อ - ตำแหน่ง | ที่ทำงาน | | e - mail |
|-------------------------------------|----------|------------|-----------------------------------|
| | ภายใน | ภายนอก/DID | |
| อ.ณกฤติ พิศาลสารกิจ | | | |
| อ.ณัฐพร พรหมมาศ | | | |
| อ.กฤษฎา ตาดเสน | ต่อ 2178 | | |
| อ.ชาร่า อัล-ซัลฮี | ต่อ 1254 | | |
| อ.วิสาพร ฤกษ์ปฐมศักดิ์ | ต่อ 1331 | | |
| อ.นัทธินี พันธุพล | ต่อ 1294 | | |
| อ.จิรัฐติกาล ลาภสุวังนันท | ต่อ 1342 | | |
| อาจารย์หลักสูตรนานาชาติ PPIP | | | |
| อ.กาญจน์นัช คุงติปิยะ | ต่อ 2285 | | karnapatd@ppip.prathomswu.ac.th |
| อ.ทิตินันท์ ทำนุ | ต่อ 2167 | | thitinunt@ppip.prathomswu.ac.th |
| อ.ณัฐวรรณ สุขสงวน | ต่อ 2167 | | nattawans@swu.ac.th |
| อ.ศลิษา พิไสยสามนต์เขต | ต่อ 2262 | | salisap@swu.ac.th |
| อ.สุธิดา เลิศเดชะชัย | ต่อ 2150 | | sutidal@swu.ac.th |
| อ.วรรณิตา โรจนภาพงค์ | ต่อ 2187 | | wanidar@swu.ac.th |
| อ.ประภาพร อุดมพรพิบูล | ต่อ 2113 | | prapapornu@ppip.prathomswu.ac.th |
| อ.ณัฐวดี พลอยดี | ต่อ 2166 | | natwadee@swu.ac.th |
| อ.พัชกุล แก้วกำพลนุชิต | ต่อ 2104 | | patchakul@ppip.prathomswu.ac.th |
| อ.ณันทิกา นทีธร | ต่อ 1303 | | nunthikan@ppip.prathomswu.ac.th |
| อ.ชนินันท์ ยอดนาม | ต่อ 2178 | | chaninuny@ppip.prathomswu.ac.th |
| อ.ชนิกานต์ ทิรัญประจักษ์ | ต่อ 2148 | | chanikanh@ppip.prathomswu.ac.th |
| อ.ณิชากร สงวนสัตย์ | ต่อ 2187 | | nichakorns@ppip.prathomswu.ac.th |
| อ.กิริยา เวชพานิช | ต่อ 2104 | | kiriya@ppip.prathomswu.ac.th |
| อ.ศุภนา ผิวงาม | ต่อ 2112 | | supanap@ppip.prathomswu.ac.th |
| อ.ภักดิ์ศรี ภูมิสวัสดิ์ | ต่อ 1303 | | pakkaratb@ppip.prathomswu.ac.th |
| อ.ธนศิริ มุลโพธิ์ | ต่อ 2147 | | tanasirim@ppip.prathomswu.ac.th |
| อ.ชนกนันท์ ศาสตร์สุภาพ | ต่อ 2104 | | chanoknans@ppip.prathomswu.ac.th |
| อ.ชนกนันท์ แผนสมบุรณ์ | ต่อ 2166 | | chanoknantp@ppip.prathomswu.ac.th |
| อ.บุญยาพร ฝั่งไผ่งาม | ต่อ 2104 | | boonyapornp@ppip.prathomswu.ac.th |

| ชื่อ - ตำแหน่ง | ที่ทำงาน | | e - mail |
|-----------------------------|----------|------------|-----------------------------------|
| | ภายใน | ภายนอก/DID | |
| อ.นภัสนันท์ คชกาสร | ต่อ 2104 | | napatsanank@ppip.prathomswu.ac.th |
| อ.ปิยอร ศิริวัฒน์ตระกูล | ต่อ 2113 | | sudarats@ppip.prathomswu.ac.th |
| อ.สุดารัตน์ แสนคำ | ต่อ 2112 | | napatsanank@ppip.prathomswu.ac.th |
| อ.อภิญา จะโรจร | ต่อ 2167 | | apinyaj@ppip.prathomswu.ac.th |
| อ.ภาวิกา ไตรตรงสัตรู | ต่อ 2167 | | pavikat@ppip.prathomswu.ac.th |
| เจ้าหน้าที่ | | | |
| นางหทัยรัตน์ สายพันธุ์ | ต่อ 2280 | | hatairats@swu.ac.th |
| นางอุไรพร สารถี | ต่อ 2280 | | urairporn@swu.ac.th |
| น.ส.ชลทิชา ตรงสกุล | ต่อ 2107 | | choltich@swu.ac.th |
| น.ส.วินัส อุดม | ต่อ 2281 | | venus@swu.ac.th |
| นางประยูร ปิ่นทอง | ต่อ 2249 | | prayoon@swu.ac.th |
| น.ส.หยิน ทรงเดช | ต่อ 2281 | | yin@swu.ac.th |
| นางสายรุ้ง อรรถวรรณ | ต่อ 2248 | | sairunga@swu.ac.th |
| น.ส.นิจชิตา สุขดิษฐ์ | ต่อ 2277 | | nijchita@swu.ac.th |
| นางพรพิมล ชมตะคุ | ต่อ 2280 | | pornpomolj@swu.ac.th |
| น.ส.จุฬารัตน์ เสกนาโชค | ต่อ 2280 | | churarat@swu.ac.th |
| น.ส.ฉนวนลนอม อ่อนช้อย | ต่อ 2278 | | |
| นายทงศักดิ์ เนตรทอง | | | tanongsak@swu.ac.th |
| นายกฤษฎา ดาวกระจาย | ต่อ 2198 | | kidsada@swu.ac.th |
| นางเพ็ญภา ประสิทธิ์ | ต่อ 2252 | | phennapha@swu.ac.th |
| นายกฤษณะ มุขแก้ว | ต่อ 2272 | | kridsana@swu.ac.th |
| น.ส.ศิริลักษณ์ ชันธวงษ์ | ต่อ 2252 | | sirilukk@swu.ac.th |
| น.ส.พรภินันท์ สิริกุลเสฏฐ์ | ต่อ 2282 | | preedaporn@swu.ac.th |
| น.ส.ปิยะรัตน์ งามประดับ | ต่อ 2114 | | |
| นางจงจิตร สุขสบาย | ต่อ 2273 | | jongjit@swu.ac.th |
| นายเสริมศักดิ์ บัวแดง | ต่อ 2277 | | sermsakb@swu.ac.th |
| น.ส.วิไลลักษณ์ รวมศิลป์ | ต่อ 2281 | | |
| น.ส.ลลันณภัทร จันทร์ชินภัทร | ต่อ 2152 | | |

| ชื่อ - ตำแหน่ง | ที่ทำงาน | | e - mail |
|---|----------|------------|------------------------------------|
| | ภายใน | ภายนอก/DID | |
| น.ส.รัตติยากร สาลีผลิน | ต่อ 2114 | | rattiyakorn.saleepalin@g.swu.ac.th |
| น.ส.ศิริวรรณ สุขสบาย | ต่อ 2280 | | |
| น.ส.ศุทธิณี รักษาดี | | | suttinee@g.swu.ac.th |
| น.ส.ฐิติกานต์ เย็นสุข | ต่อ 2249 | | |
| นางศรีณยา मुखแก้ว | ต่อ 2273 | | saranyak@g.swu.ac.th |
| นายวิษณุวิสิฐ ชลิตมมงคลกุล | ต่อ 2107 | | |
| นางอมรรัตน์ เพ็ชรภักดี | ต่อ 1324 | | |
| นายณรงค์เดช แสงโถม | ต่อ 2107 | | |
| นางฑาริกา ศรีคะชินทร์ | ต่อ 2273 | | |
| น.ส.เพ็ญสิริ ไวยลาภ | ต่อ 2281 | | |
| น.ส.ธีราพร วงวาน | ต่อ 2278 | | |
| น.ส.ชลธิชา เปลียนอารมณ | ต่อ 2198 | | |
| นายรัชนาท บำรุงชาติ | ต่อ 2107 | | |
| น.ส.ณัฐพัชร์ อัครชัยสกุล | ต่อ 2110 | | |
| นายกันตภณ ทิมแดง | ต่อ 2107 | | |
| น.ส.ดวงฤทัย สิทธิโห | ต่อ 2177 | | dungruethai.s@prathomswu.ac.th |
| น.ส.นฤมล คงวุธ | ต่อ 2248 | | |
| นายยุทธพงษ์ จரியานวัตร | ต่อ 2198 | | |
| น.ส.จิตรลดา เหลาเหล็ก | ต่อ 2279 | | |
| น.ส.รมณีย์ เรือนช้าง | ต่อ 2248 | | |
| เจ้าหน้าที่หลักสูตรนานาชาติ PPIP | | | |
| น.ส.นงคราญ ยั้งยืน | ต่อ 2104 | | nongkrany@swu.ac.th |
| น.ส.ภาทิณี มั่นเกษวิทย์ | ต่อ 2104 | | |
| น.ส.ทุมรัตน์ บุญทับ | ต่อ 2104 | | tummrat@swu.ac.th |
| น.ส.นิตยา แซ่ปูน | ต่อ 2104 | | nittayas.@ppip.prathomswu.ac.th |
| น.ส.ศิริธนา ยะมะโน | ต่อ 2103 | | sirithanay@ppip.prathomswu.ac.th |
| นายสมภพ วิวัฒน์นารมย์ | ต่อ 2152 | | somphopv@g.swu.ac.th |
| น.ส.ธัญชนก อนันตชัย | ต่อ 2104 | | thanchanoka@ppip.prathomswu.ac.th |

| ชื่อ - ตำแหน่ง | ที่ทำงาน | | e - mail |
|---|----------|------------|---------------------------------|
| | ภายใน | ภายนอก/DID | |
| น.ส.ปาณิศา สุโพธิ์ภาค | ต่อ 2104 | | |
| น.ส.สุตาภัทร เนียมหอม | ต่อ 2104 | | sutaphatn@ppip.prathomswu.ac.th |
| เจ้าหน้าที่สมาคมผู้ปกครองและครูฯ | | | |
| น.ส.รัชนี อุดม | ต่อ 2106 | | |
| น.ส.กัญญณัช ชาญณรงค์ | ต่อ 2106 | | |
| นางสาวลักษณ ทอคงอ่วม | ต่อ 2106 | | |
| เจ้าหน้าที่สมาคมศิษย์เก่าฯ | | | |
| น.ส.วันเพ็ญ เสนาคง | ต่อ 2108 | | |
| น.ส.อรวรรณ ชินนอก | ต่อ 2108 | | |
| พนักงานบริการ | | | |
| นายชอนันต์ อธิฐานรัตน์ | ต่อ 2107 | | yachaanon@swu.ac.th |
| นายสุภกิจ จันชุ่ม | ต่อ 2107 | | supakit@swu.ac.th |
| นายไชยวัฒน์ เรือนทอง | ต่อ 2107 | | chiwatr@swu.ac.th |
| นางบังอร เจนจบ | ต่อ 2105 | | bangonj@swu.ac.th |
| นายวิโรจน์ จรุงคัลักษณ์ | ต่อ 2107 | | virojana@swu.ac.th |
| นางนฤมล วงวาน | ต่อ 2105 | | narumolv@swu.ac.th |
| น.ส.รสสุคนธ์ สงวนพันธุ์ | ต่อ 2279 | | rossukhon@swu.ac.th |
| น.ส.ทยานิศวรร จารุกัทรวิบูลย์ | ต่อ 2114 | | tayanis@swu.ac.th |
| น.ส.ประวร บุญยอ | ต่อ 1340 | | praworn@swu.ac.th |
| นางบุญเรือน รุ่งศรี | ต่อ 1214 | | boonruen@swu.ac.th |
| น.ส.สุภัทรา ศุภาเดชาภรณ์ | ต่อ 1340 | | supatras@swu.ac.th |
| นายพนัส ลินทอง | ต่อ 2107 | | phanut@swu.ac.th |
| น.ส.กมลพร วิจิต | ต่อ 2105 | | boonyem@swu.ac.th |
| นางอัมภาวรรณ ไชยรัตน์ | ต่อ 2105 | | umpawon@swu.ac.th |
| น.ส.ประภา แก้วสะอาด | ต่อ 2105 | | prapay@swu.ac.th |
| น.ส.บุปผา ธงศรี | ต่อ 2105 | | buppha@swu.ac.th |
| นายสมชัย วงศ์ตะนา | ต่อ 2107 | | somchaiwo@swu.ac.th |
| น.ส.มาลัย นิยม | ต่อ 1210 | | malain@swu.ac.th |

| ชื่อ - ตำแหน่ง | ที่ทำงาน | | e - mail |
|-------------------------|----------|------------|----------------------|
| | ภายใน | ภายนอก/DID | |
| นางสุภาพ กมลเดี่ยวเจริญ | ต่อ 2105 | | supapk@swu.ac.th |
| นายวิเชียร อัญชัน | ต่อ 2107 | | wichean@swu.ac.th |
| นางสมบุญรณ์ เรือนทอง | ต่อ 2248 | | somboonr@swu.ac.th |
| น.ส.ภรศยุม พุ่มภู | ต่อ 2105 | | pornsayoom@swu.ac.th |
| น.ส.สมณีย์ เหล่ามา | ต่อ 2105 | | |
| นายอำนาจ วิชิต | ต่อ 2107 | | umnad@swu.ac.th |
| น.ส.อรทัย คิตติจริง | ต่อ 1214 | | orathaik@swu.ac.th |
| นางสุดสาคร วิเศษตุ่น | ต่อ 2105 | | sudsakhon@swu.ac.th |
| นายนพเดช ทวีสุข | ต่อ 2107 | | noppadet@swu.ac.th |
| น.ส.พิกุล เทพพันธา | ต่อ 2105 | | |
| น.ส.อภิญา รุ่งศรี | ต่อ 2105 | | apinya@swu.ac.th |
| น.ส.พรนภา นนพละ | ต่อ 2105 | | pornnapan@swu.ac.th |
| น.ส.ปนัดดา รุ่งศรี | ต่อ 2105 | | panaddar@swu.ac.th |
| นายวีระเดช ไชยแสง | ต่อ 2107 | | weeradet@swu.ac.th |
| นายอัครินทร์ จำรัตน์ | ต่อ 2107 | | akkarin@swu.ac.th |
| นายอนันต์ สุขเลิศ | ต่อ 2107 | | ananso@swu.ac.th |
| น.ส.สำรวย อรรคบุตร | ต่อ 2105 | | samrui@swu.ac.th |
| นายยงยุทธ วิเศษตุ่น | ต่อ 2107 | | |
| นางอรุณศรี ลินทอง | ต่อ 1324 | | |
| นายสนธยา คำมะนาว | ต่อ 2107 | | |
| น.ส.ทรงอัปสร บุญไทย | ต่อ 1205 | | |
| | | | |
| | | | |

| ชื่อ - ตำแหน่ง | ที่ทำงาน | | e - mail |
|---|----------|------------|----------------------|
| | ภายใน | ภายนอก/DID | |
| โรงเรียนสาธิตมหาวิทยาลัยศรีนครินทรวิโรฒ ประสานมิตร (ฝ่ายมัธยม) | | | |
| โทรศัพท์ระบบอัตโนมัติ 02-258-9326 | | | |
| โทรศัพท์ระบบอัตโนมัติ 02-260-9986-8 | | | |
| หมายเลขโทรสาร 02-258-4106,02-662-1183 | | | |
| ธุรการ 02-260-9986 | ต่อ 122 | | |
| หลักสูตรนานาชาติ | | | |
| โทรศัพท์ 02-260-9621-3 | ต่อ 700 | | |
| ผู้อำนวยการโรงเรียนสาธิตมหาวิทยาลัยศรีนครินทรวิโรฒ ประสานมิตร (ฝ่ายมัธยม) | | | |
| ผศ.ชวลิต สูงใหญ่ | ต่อ 109 | | chawaliz@swu.ac.th |
| เลขาผู้อำนวยการโรงเรียนฯ | ต่อ 110 | | |
| รองผู้อำนวยการฝ่ายบริหาร | | | |
| อ.ศุภศิษย์ นามโภชน์ | ต่อ 114 | | supasith@swu.ac.th |
| รองผู้อำนวยการฝ่ายวิชาการ | | | |
| อ.ธนลาวัลย์ เพียรคำ | ต่อ 144 | | chusris@swu.ac.th |
| รองผู้อำนวยการฝ่ายกิจการนักเรียน | | | |
| อ.ศรินทร์ จีเพ็ชร | ต่อ 152 | | sarinthorn@swu.ac.th |
| รองผู้อำนวยการฝ่ายวิจัยและนิเทศ | | | |
| อ.วนิดา ยานรักษา | ต่อ 113 | | wanidaya@swu.ac.th |
| รองผู้อำนวยการฝ่ายวางแผนและพัฒนา | | | |
| อ.กันหา ราชโคตร | ต่อ 112 | | kunha@swu.ac.th |
| ผู้ช่วยผู้อำนวยการฝ่ายหลักสูตรนานาชาติ | | | |
| ดร.วรพงษ์ แสงประเสริฐ | กต 3600 | | |
| | ต่อ 707 | | |
| ผู้ช่วยผู้อำนวยการฝ่ายประกันคุณภาพและบริการชุมชน | | | |
| ผศ.สุคนธ์ อักษรชู | ต่อ 115 | | sukhon@swu.ac.th |
| ผู้ช่วยผู้อำนวยการฝ่ายพัฒนากายภาพและสิ่งแวดล้อม | | | |
| อ.ปราโมทย์ แซ่กระจำง | ต่อ 200 | | pramotk@swu.ac.th |
| ผู้ช่วยผู้อำนวยการฝ่ายพัฒนานิพนธ์และส่งเสริมสุขภาพนักเรียน | | | |
| ดร.ยุทธกร ไพรวงษ์ | ต่อ 3108 | | yuttakorn@swu.ac.th |

| ชื่อ - ตำแหน่ง | ที่ทำงาน | | e - mail |
|----------------------------|-------------|------------|-----------------------|
| | ภายใน | ภายนอก/DID | |
| บุคลากร | | | |
| นางอมรลักษณ์ ชัยภักดิ์ | ต่อ 124 | | amaralak@swu.ac.th |
| น.ส.ทิพย์วัลย์ เกื้อทอง | ต่อ 108 | | tippawank@swu.ac.th |
| น.ส.ภัทรนันต์ สุขคง | ต่อ 125 | | pattaranan@swu.ac.th |
| น.ส.นันทิกานต์ ปาจิณะ | ต่อ 126 | | |
| น.ส.กัญญาภัทร ปุณ்பอง | ต่อ 126 | | |
| น.ส.สาวิตรี สายสะอาด | ต่อ 501,511 | | sawitrees@swu.ac.th |
| น.ส.พจนันท์พัทธ์ ถาวรเจริญ | ต่อ 501,511 | | photnipat@swu.ac.th |
| น.ส.กมลชนก เกตุศรี | ต่อ 501,511 | | |
| น.ส.ศศิมาภรณ์ ป้อมทอง | ต่อ 501,511 | | |
| น.ส.สุกัญญา ปทุมชัย | ต่อ 122 | | sukanya@swu.ac.th |
| น.ส.วาสนา อุดม | ต่อ 120 | | vasanau@swu.ac.th |
| น.ส.สุรรัตน์ พรหมสุรินทร์ | ต่อ 127 | | sureerat@swu.ac.th |
| น.ส.ชนิกานต์ ปาจิณะ | ต่อ 127 | | |
| นายสร้างสรรค์ วงศ์ฉลาด | ต่อ 132 | | sangsun@swu.ac.th |
| นายบริรักษ์ พรหมบริรักษ์ | ต่อ 132 | | |
| น.ส.สุมินตรา ลัมภเวส | ต่อ 132 | | |
| นายอดิศักดิ์ ไวยะพันธ์ | ต่อ 132 | | |
| นายสุรพล คำสระคู | ต่อ 132 | | |
| นายณรงค์ชัย ผลดี | ต่อ 111 | | narongchaip@swu.ac.th |
| นายวิชณุ แสงเปรียง | ต่อ 111 | | vissanu@swu.ac.th |
| นายวัลลภ กรีติวิทยากร | ต่อ 111 | | |
| นายกิตติกร ปรางค์ทอง | ต่อ 111 | | |
| นายอภิสิทธิ์ ปรากฏ | ต่อ 111 | | |
| นายศิวัฒน์ ศรีสมบัติ | ต่อ 111 | | |
| นายพันธวัช กองเงิน | ต่อ 510 | | pantawat@swu.ac.th |
| น.ส.วิไล แสงชัยกุล | ต่อ 130 | | wilais@swu.ac.th |
| นายฐิติกาญจน์ สุนทรเขต | ต่อ 131 | | |

| ชื่อ - ตำแหน่ง | ที่ทำงาน | | e - mail |
|----------------------------|------------|------------|----------------------|
| | ภายใน | ภายนอก/DID | |
| นางเกษกนก ตุ่มชัยพร | ต่อ 145 | | ketwaree@swu.ac.th |
| น.ส.พิมพ์ชนก ตุ่มชัยพร | ต่อ 145 | | |
| นายสำเร็จ สุนทรเกตุ | ต่อ 143 | | |
| นายเฉลิมพล จันตรีกุล | ต่อ 142 | | chalempol@swu.ac.th |
| นายอนุรักษ์ ไทยวรรณ | ต่อ 142 | | anurakt@swu.ac.th |
| นางจิตรา นานาเลน | ต่อ 141 | | jitran@swu.ac.th |
| น.ส.ปัทมาวรรณ เรืองจ้อย | ต่อ 141 | | |
| นางอรพรรณ สุรวิชัย | ต่อ 500 | | orapans@swu.ac.th |
| น.ส.สุภาพร บุญทา | ต่อ 500 | | |
| น.ส.ลัดดาวัลย์ ฟังเพราะ | ต่อ 210 | | |
| นางสาคร รัตนพันธุ์ศรี | ต่อ 500 | | |
| นางชุตติมา ตลอดไธสง | ต่อ 162 | | chutimath@swu.ac.th |
| นายอิสระ วรรณกุล | ต่อ 163 | | itsar@swu.ac.th |
| น.ส.ไข่มุก เหล่าสุนทร | ต่อ 146 | | kaimuk@swu.ac.th |
| น.ส.วิไลวรรณ วัชรวิชานันท์ | ต่อ 146 | | |
| น.ส.อลิสสา หนูรุ่ง | ต่อ 134 | | alisan@swu.ac.th |
| น.ส.โศภิตา โศภิตพงษ์ | ต่อ 0,3101 | | |
| น.ส.ชนากานต์ ต่านมงคลทิพย์ | ต่อ 3101 | | |
| นางอิสริย์ มหาจันทร์ | ต่อ 3105 | | isareem@swu.ac.th |
| น.ส.ปิยดา กาญจนดำรงนันท์ | ต่อ 3105 | | |
| น.ส.สุภัค วงศ์วุฒิกอักษร | ต่อ 3105 | | |
| นางสุภัษรา ศรีณะพรหม | ต่อ 200 | | supatsaras@swu.ac.th |
| น.ส.เพริศฉาย ศรีสุวรรณหงษ์ | | | |
| นางสุภัค จิตรีขาน | ต่อ 104 -5 | | supakj@swu.ac.th |
| ดร.ทิจากร อาทิตวารากุล | ต่อ 182 | | thichakorn@swu.ac.th |
| น.ส.เบญญา ประทุมพร | ต่อ 184 | | |
| น.ส.หทัยรัตน์ มาสิงห์ | ต่อ 119 | | kamontippr@swu.ac.th |
| น.ส.รัชนีกร แซ่หนา | ต่อ 119 | | |

| ชื่อ - ตำแหน่ง | ที่ทำงาน | | e - mail |
|---|----------------|------------|---------------------|
| | ภายใน | ภายนอก/DID | |
| น.ส.กรรณิการ์ เก่งวินิจ | ต่อ 110 | | kannikark@swu.ac.th |
| น.ส.นันทนา โมลิวงค์ | ต่อ 128 | | nantanam@swu.ac.th |
| น.ส.ชนาธิป วรรณศรี | ต่อ 3106 -7 | | |
| น.ส.เชิดฉวี คุณทัน | ต่อ 3106 -7 | | |
| น.ส.เกษมณี ทองปัญญา | ต่อ 3106 -7 | | |
| น.ส.กนกอร ลุนสาร | ต่อ 3106 -7 | | |
| น.ส.ยลพัทธ์ ตาโลสง | ต่อ 3106 -7 | | |
| น.ส.สุจินนา ชัยแสงฤทธิ์ | ต่อ 3109 | | sujinna@swu.ac.th |
| นายพชรกร ปานเจริญ | ต่อ 3109 | | |
| กลุ่มสาระการเรียนรู้ภาษาไทย | ต่อ 156,509 | | |
| กลุ่มสาระการเรียนรู้วิทยาศาสตร์ | ต่อ 165,166 | | |
| กลุ่มสาระการเรียนรู้ภาษาต่างประเทศ | ต่อ 169,170 | | |
| กลุ่มสาระการเรียนรู้สังคมศึกษา ศาสนาฯ | ต่อ 152,153 | | |
| กลุ่มสาระการเรียนรู้คณิตศาสตร์ | ต่อ 118,172 | | |
| กลุ่มสาระการเรียนรู้พลศึกษา | ต่อ 3301- 2 | | |
| กลุ่มสาระการเรียนรู้สุขศึกษา | ต่อ 3305 | | |
| กลุ่มสาระการเรียนรู้การงานอาชีพ | ต่อ 181 | | |
| และเทคโนโลยี คอมพิวเตอร์ | | | |
| กลุ่มสาระการเรียนรู้การงานอาชีพ | ต่อ 201, 202 | | |
| และเทคโนโลยี อุตสาหกรรม | | | |
| กลุ่มสาระการเรียนรู้การงานอาชีพ | ต่อ 200, 203 | | |
| และเทคโนโลยีคหกรรม | | | |
| กลุ่มสาระการเรียนรู้ศิลปศึกษา | ต่อ 204 | | |
| กลุ่มสาระการเรียนรู้ศิลปะดนตรี-นาฏศิลป์ | ต่อ 3200, 3203 | | |
| กิจกรรมแนะแนว | ต่อ 135, 136 | | |
| | ต่อ 148 | | |
| ศูนย์ศกยวิโรฒ | ต่อ 102 | | |
| | | | |

| ชื่อ - ตำแหน่ง | ที่ทำงาน | | e - mail |
|-------------------------------------|--------------|------------|----------|
| | ภายใน | ภายนอก/DID | |
| งานการเงิน | ต่อ 124 | | |
| | ต่อ 125 | | |
| | ต่อ 126 | | |
| | ต่อ 108 | | |
| งานพัสดุ | ต่อ 501,511 | | |
| งานสารบรรณ | ต่อ 120, 122 | | |
| งานประชาสัมพันธ์ | ต่อ 0, 3101 | | |
| งานทรัพยากรบุคคล | ต่อ 127 | | |
| งานระบบเทคโนโลยีสารสนเทศ (IT) | ต่อ 132 | | |
| งานอาคารสถานที่ | ต่อ 111 | | |
| งานทะเบียน | ต่อ 130, 131 | | |
| งานเอกสารวิชาการ | ต่อ 143 | | |
| งานวิชาการ | ต่อ 145 | | |
| งานวัดผลประเมินผล | ต่อ 141 | | |
| งานส่วนส่งเสริมและบริการการศึกษา | ต่อ 142 | | |
| งานสุขภาพอนามัย | ต่อ 500 | | |
| งานโสตทัศนอุปกรณ์ | ต่อ 162,163 | | |
| งานห้องสมุด | ต่อ 146, 147 | | |
| งานศูนย์ศึกษาค้นคว้าข้อมูลด้วยตนเอง | ต่อ 134 | | |
| งานฝ่ายพัฒนาวินัย | ต่อ 3108 -9 | | |
| งานวิจัย | ต่อ 182,184 | | |
| งานนิเทศและฝึกประสบการณ์ | ต่อ 119 | | |
| ห้องพยาบาล | ต่อ 500 | | |
| งานวิเคราะห์นโยบายและแผน | ต่อ 112,110 | | |
| งานประกันคุณภาพฯ | ต่อ 128 | | |
| งานสมาคมผู้ปกครองและครูฯ | 3106, 3107 | | |
| งานโภชนาการ | 3105 | | |
| งานกิจการนักเรียน | ต่อ 104-105 | | |
| กิจกรรมลูกเสือ-เนตรนารี | ต่อ 502 | | |
| งานผลิตเอกสาร | ต่อ 510 | | |
| เจ้าหน้าที่รักษาความปลอดภัย | ต่อ 3307 | | |
| | | | |

| ชื่อ - ตำแหน่ง | ที่ทำงาน | | e - mail |
|---|--------------|------------|----------------------------|
| | ภายใน | ภายนอก/DID | |
| คณาจารย์โรงเรียนสาธิตมหาวิทยาลัยศรีนครินทรวิโรฒ ประสานมิตร (ฝ่ายมัธยม) | | | |
| อ.ปราโมทย์ แภกระจำง | ต่อ 200 | | pramotk@swu.ac.th |
| ผศ.ศิริอร นพกิจ | ต่อ 200 | | sirion@swu.ac.th |
| อ.ยงยุทธ เอี่ยมสะอาด | ต่อ 3202-3 | | yongyuta@swu.ac.th |
| อ.จินตนา นักบุญ | ต่อ 174 | | jintanan@swu.ac.th |
| อ.วนิดา ยามรักษา | ต่อ 113 | | wanidaya@swu.ac.th |
| อ.รสนา มรรษทวี | ต่อ 174 | | rossana@swu.ac.th |
| ดร.วรพงษ์ แสงประเสริฐ | ต่อ 169, 170 | | worapong@swu.ac.th |
| อ.รุ่งนภา บุญทวีกิจ | ต่อ 169, 170 | | rungnapab@swu.ac.th |
| อ.กนกพร วงศ์ไพรินทร์ | ต่อ 169, 170 | | kanokpornw@swu.ac.th |
| อ.ธัญสินี ม่วงทอง | ต่อ 169, 170 | | thunsinee@swu.ac.th |
| อ.พฤกษาพันธุ์ สวาทสุข | ต่อ 169, 170 | | pruksapan@swu.ac.th |
| อ.นาถนิสร์ ชนินทรเทพ | ต่อ 169, 170 | | narttanit@swu.ac.th |
| อ.ปารมี นาทเวช | ต่อ 169, 170 | | |
| อ.ธวัชพล พันธุ์เสงี่ยมจิตต์ | ต่อ 169, 170 | | |
| อ.วีรินทร์ทิรา ครองยุติ | ต่อ 169, 170 | | |
| อ.กฤณภัก อากาศวิภาต | ต่อ 169, 170 | | |
| อ.เมธาพร ตั้งกาญจนยืนยง | ต่อ 169, 170 | | |
| อ.ชิกามาศ ศรีทองกุล | ต่อ 169, 170 | | |
| อ.ศุภร์ มนต์เลี้ยง | ต่อ 169, 170 | | sup.monliang@g.swu.ac.th |
| อ.สาริน นุชอุดม | ต่อ 169, 170 | | |
| อ.จงเจตน์ อยู่ชาวไร่ | ต่อ 169, 170 | | |
| อ.ชินดนัย ผ่องพัคตร์ | ต่อ 169, 170 | | |
| อ.ดลพร โรจน์สถิตพงศ์ | ต่อ 169, 170 | | |
| อ.ปรีดีเปรม ดิยะรัตนากรกุล | ต่อ 169, 170 | | |
| อ.รินทิพย์ จงสมบุญ | ต่อ 169, 170 | | |
| อ.นภัสวรรณ ศรีสำอางค์ | ต่อ 169, 170 | | |
| อ.สันติภาพ อุปรา | ต่อ 169, 170 | | chattawat.boss@g.swu.ac.th |

| ชื่อ - ตำแหน่ง | ที่ทำงาน | | e - mail |
|------------------------------|--------------|------------|----------------------|
| | ภายใน | ภายนอก/DID | |
| อ.ธาวิน จตุรภัทร | ต่อ 169, 170 | | |
| อ.ฉัฐวิสต์ ดวงจันทร์ | ต่อ 169, 170 | | |
| อ.ศิโรรัตน์ เอมประณีตร | ต่อ 209 | | |
| อ.วิษณุวิสิฐ รักษาพัชรวงศ์ | ต่อ 209 | | witwisit@swu.ac.th |
| อ.ปัญญากร เหลืองธนกุล | ต่อ 209 | | pancharote@swu.ac.th |
| ดร.นำโชค บุตรน้ำเพชร | ต่อ 209 | | numchoke@swu.ac.th |
| อ.ธาริณี ทองศรี | ต่อ 209 | | |
| อ.อรัญญา สอนพิมพ์ | ต่อ 209 | | |
| อ.ภูมิพิมพ์กานต์ อุดมพงษ์สุข | ต่อ 209 | | |
| อ.พัชรี แพนล้นฟ้า | ต่อ 152,153 | | patcree@swu.ac.th |
| อ.ภูมิพรรณ ทวีชาติ | ต่อ 152, 153 | | pumipun@swu.ac.th |
| อ.ศรินทร จีเพชร | ต่อ 152, 153 | | sarithorn@swu.ac.th |
| อ.สุกัญญา จันทโกโต | ต่อ 152, 153 | | sukanyac@swu.ac.th |
| อ.กิงกาญจน์ บัวแก้ว | ต่อ 152, 153 | | ginggam@swu.ac.th |
| อ.นนทรี พรหมมี | ต่อ 152, 153 | | nonsee@swu.ac.th |
| อ.เบญจลักษณ์ พงศ์พัชรศักดิ์ | ต่อ 152, 153 | | benjalak@swu.ac.th |
| อ.สรรัชย์ โสมนัสวงศ์วานิช | ต่อ 152, 153 | | sunchai@swu.ac.th |
| อ.ณพพรช อาทิตวารากุล | ต่อ 152, 153 | | napata@swu.ac.th |
| อ.วัชพล ตุลยวิไลกุล | ต่อ 152, 153 | | |
| อ.สุทามาศ แก้วบางพุด | ต่อ 152, 153 | | |
| อ.ชยกร ชุ่มมงคล | ต่อ 152, 153 | | |
| อ.โชติกา ปัทมาภรณ์ | ต่อ 152, 153 | | |
| อ.ชยพร พันทอง | ต่อ 152, 153 | | |
| อ.วรรณอนงค์ ชุมคง | ต่อ 152, 153 | | |
| อ.ภรณ์มนัส ชั้นกลาง | ต่อ 152, 153 | | |
| อ.วัชรพงศ์ ศิริมาสกุล | ต่อ 152, 153 | | |
| อ.ธนาวิทย์ คงประเสริฐผล | ต่อ 152, 153 | | |
| ผศ.ดร.สุธินันท์ บุญพัฒนาภรณ์ | ต่อ 118,172 | | suthinan@swu.ac.th |

| ชื่อ - ตำแหน่ง | ที่ทำงาน | | e - mail |
|---------------------------------|---------------|------------|-----------------------------|
| | ภายใน | ภายนอก/DID | |
| ดร.ธีรเชษฐ์ เรืองสุขอนันต์ | ต่อ 118,172 | | teerachat@swu.ac.th |
| อ.ไพศาล จรรย์ยา | ต่อ 118,172 | | phaisan@swu.ac.th |
| อ.ระพีพัฒน์ แก้วอ่ำ | ต่อ 118,172 | | rapeepat@swu.ac.th |
| อ.จุฑามาศ บัวทอง | ต่อ 118,172 | | chutamatb@swu.ac.th |
| อ.สุธารัตน์ สมรรถการ | ต่อ 118,172 | | sutharat@swu.ac.th |
| ว่าที่ร้อยตรีไพรัช เจริญตรีเพชร | ต่อ 118,172 | | phairatj@swu.ac.th |
| อ.สิทธิกร เรืองศรี | ต่อ 118,172 | | |
| อ.เกษชуда เพียงนุเคราะห์ชน | ต่อ 118,172 | | |
| อ.วรวิฑูมิ แซ่ตั้ง | ต่อ 118,172 | | |
| อ.ทิพย์วรรณ จันทร์เขียว | ต่อ 118,172 | | |
| อ.เปรี๊ยะฟ้า ด้วงนุ่น | ต่อ 118,172 | | |
| อ.ศิริชชรินทร์ ยศสวรินทร์ | ต่อ 118,172 | | |
| อ.ธนภุต อัยยาจิรกุล | ต่อ 118,172 | | |
| อ.จุฑามณี อินทร์อุริศ | ต่อ 118,172 | | |
| อ.กิตติธัช ช่อสุวรรณ | ต่อ 118,172 | | |
| อ.ปาฏิหารย์ นักซ้อง | ต่อ 118,172 | | |
| อ.ชญาภา เผือกคล้าย | ต่อ 118,172 | | |
| อ.วงเดือน ออมอด | ต่อ 118,172 | | |
| อ.พงษ์ไพบูลย์ อยู่อาจินต์ | ต่อ 118,172 | | |
| อ.วีรพล ยอดจิว | ต่อ 118,172 | | werapon.yodjiew@g.swu.ac.th |
| อ.กันหา ราชโคตร | ต่อ 112 | | kunha@swu.ac.th |
| อ.อำนาจ สาทสิทธิ์ | ต่อ 181 | | amnaj@swu.ac.th |
| อ.วรรัตน์ เอี่ยมนาคะ | ต่อ 181 | | vorarat@swu.ac.th |
| อ.กมลัญญา สูงใหญ่ | ต่อ 181 | | kalunyu@swu.ac.th |
| อ.ภานุวัตร ชูบัวขาว | ต่อ 181 | | |
| อ.ศัทธียา วิเลปะนะ | ต่อ 181 | | |
| ดร.ยุทธกร ไพรวงษ์ | ต่อ 3108,3301 | | yuttakorn@swu.ac.th |
| ดร.จตุพร บรรเร้งเสนาะ | | | jatupornb@swu.ac.th |

| ชื่อ - ตำแหน่ง | ที่ทำงาน | | e - mail |
|---------------------------|------------|------------|-----------------------|
| | ภายใน | ภายนอก/DID | |
| อ.อรชума เชื้อช่าง | ต่อ 3302 | | onchuma@swu.ac.th |
| อ.มาริสา เกตุขาว | ต่อ 3303 | | marisak@swu.ac.th |
| อ.สุมาลี ไพรวงษ์ | ต่อ 3303 | | sumaleepr@swu.ac.th |
| อ.พลเอก สุภาสงวน | ต่อ 3301 | | polnek@swu.ac.th |
| อ.ชโยทิต ศิริโชติ | ต่อ 3301 | | |
| อ.ปริญญา พรหมม่วง | | | |
| อ.สุนันท์ วิริยะสุข | | | |
| อ.วิสิทธิ์ ศรีพิมพ์ | ต่อ 3302 | | |
| อ.เทพรัตน์ เข้มเพชร | | | |
| อ.ปิยะพงษ์ หวานดี | ต่อ 3302 | | |
| อ.บุปผา ม้วยแก้ว | ต่อ 3305 | | buppa@swu.ac.th |
| อ.กิริยา กุศลสง | ต่อ 3302 | | kiriya@swu.ac.th |
| อ.มนรัตน์ สุจิรกุลไกร | ต่อ 3305 | | |
| อ.สุรวงศ์ สุจิรกุลไกร | ต่อ 3305 | | |
| อ.ปราโมทย์ แขกระจำง | ต่อ 200 | | pramotk@swu.ac.th |
| อ.ปัญญาพงศ์ เจริญศรี | ต่อ 201 | | santipon@swu.ac.th |
| อ.รอฮานี หิมมิหะนะ | ต่อ 202 | | rohane@swu.ac.th |
| ดร.นิกุล ชุ่มมัน | ต่อ 201 | | nigool@swu.ac.th |
| อ.กิตติศักดิ์ ประเสริฐกุล | ต่อ 3202-3 | | kittisakp@swu.ac.th |
| อ.วิศรุต สุวรรณศรี | ต่อ 3202-3 | | wisarut@swu.ac.th |
| อ.วิสุดา อิกิลแซม | ต่อ 3202-3 | | wisuda@swu.ac.th |
| อ.ธีรพงษ์ บำเพ็ญทาน | ต่อ 3202-3 | | theeraphong@swu.ac.th |
| ดร.กุลธิดา นาคะเสถียร | ต่อ 3202-3 | | kunthida@swu.ac.th |
| อ.ปริทัศน์ เรืองยิ้ม | ต่อ 3202-3 | | |
| อ.ปิติวัตร อินทราศักดิ์ | ต่อ 3202-3 | | |
| อ.ลักขณา คชสาร | ต่อ 3200 | | lakkanako@swu.ac.th |
| อ.อานนท์ เลียนอย่าง | ต่อ 3200 | | anon@swu.ac.th |
| อ.ผุสวัตน์ ทองสร้อย | ต่อ 3200 | | phusawat@swu.ac.th |

| ชื่อ - ตำแหน่ง | ที่ทำงาน | | e - mail |
|--------------------------|----------|------------|------------------------|
| | ภายใน | ภายนอก/DID | |
| อ.ศุภจิรา เพ็ชรประกอบ | ต่อ 3200 | | |
| อ.ธีรศักดิ์ คชสาร | ต่อ 3200 | | |
| อ.ศิริลักษณ์ เดชหาญ | ต่อ 204 | | sirilakt@swu.ac.th |
| ดร.วีรณดา อรุณปลอด | ต่อ 204 | | wipaporn@swu.ac.th |
| อ.ศุภศิษย์ นามโฆชน์ | ต่อ 204 | | supasith@swu.ac.th |
| อ.ภคพงษ์ พุ่งสี่ | ต่อ 204 | | pakapong@swu.ac.th |
| ดร.ธনীพรรณ โชติกเสถียร | ต่อ 204 | | thaneepan@swu.ac.th |
| อ.กฤษพล วัฒนพาน | ต่อ 204 | | krittisaphon@swu.ac.th |
| อ.ธนันท์ อินทิตานนท์ | ต่อ 204 | | |
| อ.กิตติศักดิ์ คนแรงดี | ต่อ 204 | | |
| อ.โยษิตา ชีวาสัจจาสกุล | ต่อ 204 | | |
| อ.ชญานิศ เริ่มคิดการ | ต่อ 204 | | |
| อ.กฤตยภรณ์ ศิริบุหงส์ | ต่อ 204 | | |
| อ.โตพาร์ แสงดารา | ต่อ 204 | | |
| ผศ.สมคิด กอมนี | ต่อ 139 | | somkid@swu.ac.th |
| อ.ศศิธร วรรณพัฒน์ | ต่อ 135 | | sasitronw@swu.ac.th |
| อ.จุฑามาศ มีอุสาศ์ | ต่อ 148 | | |
| อ.พรพิมล โคตรนาวัง | ต่อ 136 | | |
| อ.เสกข์ วงศ์พิพันธ์ | ต่อ 138 | | |
| อ.ภัทร์ไพลิน ด้านสุนธ์ | ต่อ 133 | | |
| อ.ภรภัค วงศ์อรุณ | ต่อ 133 | | |
| อ.ณัฐนิชา สุโพธิ์ | ต่อ 200 | | nattanicha@swu.ac.th |
| ดร.ยาตรา ยมสูงเนิน | ต่อ 203 | | yattra@swu.ac.th |
| อ.ยอดขวัญ ชาไช | ต่อ 203 | | |
| อ.พัชรา เทนสิทธิ์ | ต่อ 156 | | patchart@swu.ac.th |
| อ.ฉันทนิชา พงษ์ปรีชาวงศ์ | ต่อ 156 | | wanittha@swu.ac.th |
| อ.สุกัญญา บุญทวี | ต่อ 156 | | sukanyab@swu.ac.th |
| ดร.สุวิมล คำนวน | ต่อ 509 | | suwimonk@swu.ac.th |

| ชื่อ - ตำแหน่ง | ที่ทำงาน | | e - mail |
|----------------------------|--------------|------------|----------------------------------|
| | ภายใน | ภายนอก/DID | |
| ดร.ปราโมทย์ สกุลรักความสุข | ต่อ 509 | | pramote@swu.ac.th |
| อ.สร้อยญา ปัญญาสุทธิ | ต่อ 156 | | sarunyap@swu.ac.th |
| อ.พัชรินทร์ กันทะนะ | ต่อ 156 | | |
| อ.อรวรรณ ค่ายวง | ต่อ 156 | | |
| อ.จิตสุภา เขียวอินทร์ | ต่อ 156 | | |
| อ.กิตติยา แซ่เตี๋ย | ต่อ 156 | | |
| อ.อาริปป เมืองนาม | ต่อ 156 | | |
| อ.ปยุตชัย จันปุม | ต่อ 156 | | |
| อ.เอกพงษ์ ใจสมหวัง | ต่อ 156 | | |
| อ.อภิเชษฐ์ ศรีงามเมือง | ต่อ 156 | | |
| อ.ณัฐพล เขียวเสน | ต่อ 156 | | |
| อ.กนิษฐา อางหินกอง | ต่อ 156 | | |
| อ.ธนัญญา นวนกระโทก | ต่อ 156 | | |
| อ.พิมลกร ทวยหาญ | ต่อ 156 | | |
| อ.กมลวรรณ สิงหชาติ | ต่อ 156 | | kamonwan.singhachart@g.swu.ac.th |
| อ.นัตยา ช่วยชูเชิด | ต่อ 165, 166 | | nattayac@swu.ac.th |
| อ.ธวัชชัย วิจารณ์นิกรกิจ | ต่อ 165, 166 | | thawatchaiw@swu.ac.th |
| อ.ศิริญา พิชัยสามารถ | ต่อ 165, 166 | | titiyaporn@swu.ac.th |
| อ.ดร.นวทรัพย์ พิชัยสามารถ | ต่อ 165, 166 | | nawasap@swu.ac.th |
| อ.นันทกานต์ สายทอง | ต่อ 165, 166 | | nuntakan@swu.ac.th |
| อ.นัทชาริน อาษาธง | ต่อ 165, 166 | | nutcharin@swu.ac.th |
| อ.พีระพล ชินรัตน์ | ต่อ 165, 166 | | peerapolc@swu.ac.th |
| ผศ.ดร.เกริก ศักดิ์สุภาพ | ต่อ 165, 166 | | krirks@swu.ac.th |
| อ.กนกภรณ์ แซ่คู | ต่อ 165, 166 | | |
| อ.จากรุวรรณ ไทยเถียร | ต่อ 165, 166 | | |
| อ.จารุวัฒน์ ชูรักษ์ | ต่อ 165, 166 | | jaruwatc@swu.ac.th |
| อ.ณัฐธยาน์ เขาว์เฉลิมกุล | ต่อ 102 | | natthayac@swu.ac.th |
| อ.สุภัทสร่า จตุโชคอุดม | ต่อ 102 | | supatsaraj@swu.ac.th |

| ชื่อ - ตำแหน่ง | ที่ทำงาน | | e - mail |
|-------------------------|----------|------------|---------------------|
| | ภายใน | ภายนอก/DID | |
| อ.ศุภพิชญ์ วิเชียรฉันท | ต่อ 102 | | supapitch@swu.ac.th |
| อ.พันทิวา งามพจนวงศ์ | ต่อ 102 | | |
| อ.อภิญาญา แขกระจ่าง | ต่อ 102 | | |
| อ.ปภณ มะโน | ต่อ 502 | | |
| อ.ณัฐพร ต่อเงิน | ต่อ 502 | | |
| อ.คณิตพัฒน์ กิจอรุณกุล | ต่อ 502 | | |
| อ.รัชชัย วุฒิกลชัย | ต่อ 502 | | |
| อ.อัยลดา หอมไม้หาย | ต่อ 502 | | |
| อ.ชญาณี ขวัญชูนุช | ต่อ 502 | | |
| อ.วิศญา เขาวอภินันท์ | ต่อ 503 | | witsaya@swu.ac.th |
| อ.ชนิกา สุนทรเกตุ | ต่อ 503 | | |
| อ.จूरรัตน์ สาคร | ต่อ 503 | | |
| อ.นงภาขวัญ ศรีเจริญ | ต่อ 503 | | |
| อ.วิลาวัลย์ คุณวิเศษ | ต่อ 503 | | |
| อ.ธิดารัตน์ เกื้อทอง | ต่อ 503 | | |
| น.ส.สมใจ มะเตี๋ย | ต่อ 503 | | |
| น.ส.นรากุล ธรรมชาติ | ต่อ 503 | | |
| น.ส.รวิญญาชัญญ์ แก้วพรม | ต่อ 503 | | |
| อ.รุจิรา เต็งเจียง | ต่อ 506 | | |
| อ.ฉัตรชัย เก็งวินิจ | ต่อ 506 | | |
| อ.คมธัช สืบสายชล | ต่อ 506 | | |
| อ.ชัชวาลย์ รินทระ | ต่อ 506 | | |
| อ.พาขวัญ ลั่นนาวา | ต่อ 506 | | |
| อ.ธมลวรรณ มีสมบัติ | ต่อ 506 | | |
| | | | |

| ชื่อ - ตำแหน่ง | ที่ทำงาน | | e - mail |
|--|----------|------------|---------------------|
| | ภายใน | ภายนอก/DID | |
| โรงเรียนสาธิตมหาวิทยาลัยศรีนครินทรวิโรฒ ปทุมวัน | | | |
| หมายเลขโทรศัพท์ 02-251-3930 | | | |
| 02-251-3934 | | | |
| 02-251-3937 | | | |
| หมายเลขโทรสาร 02-251-4159 | | | |
| ผู้อำนวยการโรงเรียนสาธิตมหาวิทยาลัยศรีนครินทรวิโรฒ ปทุมวัน | | | |
| อ.โชติวิทย์ ธรรมสุจิตร | ต่อ 111 | | adul@swu.ac.th |
| รองผู้อำนวยการฝ่ายวิชาการ | | | |
| อ.วัฒน์โชติ เพ็งพริ้ง | ต่อ 134 | | wattanan@swu.ac.th |
| รองผู้อำนวยการฝ่ายบริหาร | | | |
| ดร.ประภรณ์ ธิติศุภกุล | ต่อ 113 | | praparatt@swu.ac.th |
| รองผู้อำนวยการฝ่ายวิจัย นิเทศและฝึกประสบการณ์วิชาชีพครู | | | |
| ผศ.ชิวัน เขียววิจิตร | ต่อ 514 | | cheewan@swu.ac.th |
| รองผู้อำนวยการฝ่ายปกครอง | | | |
| อ.เชิด เจริญรัมย์ | ต่อ 102 | | cherdch@swu.ac.th |
| ผู้ช่วยผู้อำนวยการฝ่ายแผน ประกันคุณภาพและพัฒนาเพื่อสังคม | | | |
| อ.สุนทร ภูรีปริชาเลิศ | ต่อ 135 | | soonthorn@swu.ac.th |
| ผู้ช่วยผู้อำนวยการฝ่ายพัฒนาศักยภาพนักเรียน | | | |
| อ.นงคราญ สุนทรวันต์ | ต่อ 124 | | nongkaru@swu.ac.th |
| ผู้ช่วยผู้อำนวยการฝ่ายพัฒนากายภาพและสิ่งแวดล้อม | | | |
| อ.กสิณ นวลทรง | ต่อ 221 | | kasin@swu.ac.th |
| ผู้ช่วยผู้อำนวยการฝ่ายกิจการพิเศษ | | | |
| ดร.ปัทมา ติสวัจน์ศรีเพชร | ต่อ 126 | | pattamad@swu.ac.th |
| ผู้ช่วยผู้อำนวยการฝ่ายพัฒนาเทคโนโลยีและนวัตกรรมการศึกษา | | | |
| อ.กิตติศักดิ์ นิทาน | ต่อ 138 | | kittisakn@swu.ac.th |
| ผู้จัดการโครงการนักเรียนที่มีความสามารถพิเศษภาคภาษาอังกฤษ | | | |
| | ต่อ 300 | | |
| | | | |

| ชื่อ - ตำแหน่ง | ที่ทำงาน | | e - mail |
|--------------------------------------|----------|------------|-------------------------|
| | ภายใน | ภายนอก/DID | |
| ฝ่ายพัสดุ | | | |
| นางบังอร ขำสุวรรณ | ต่อ 110 | | bangor@swu.ac.th |
| น.ส.อรอุมา เมระยากรณ์ | ต่อ 110 | | onumam@swu.ac.th |
| น.ส.ชนิตาภรณ์ เส็งรอดรัตน์ | ต่อ 110 | | Chanitaporn@g.swu.ac.th |
| ฝ่ายการเงิน | | | |
| น.ส.พิสมัย นิยมเหตุ | ต่อ 114 | | pisamai@swu.ac.th |
| น.ส.นราภรณ์ คำเอี่ยม | ต่อ 114 | | naraphor@swu.ac.th |
| งานสารบรรณ | | | |
| น.ส.ชไมพร เมระยากรณ์ | ต่อ 115 | | chamatporn@swu.ac.th |
| น.ส.พิมลวรรณ อติชาติวณิช | ต่อ 115 | | pimolwan@swu.ac.th |
| งานโภชนาการ | | | |
| น.ส.วนิดา ไพบูลย์พัฒน์พงษ์ | ต่อ 117 | | wanidapa@swu.ac.th |
| งานบุคคล | | | |
| น.ส.ณิชาภา ทองริบุรี | ต่อ 112 | | nichapa@swu.ac.th |
| น.ส.เนตรชนก รัตนสุภา | ต่อ 118 | | netchanok@swu.ac.th |
| เลขานุการ | | | |
| อ.พิชญ์นิตา สองสนุ | ต่อ 119 | | pichnita@swu.ac.th |
| หัวหน้าสำนักงานบริการการศึกษา | | | |
| นางวีรยา รอดสน | ต่อ 120 | | veeraya@swu.ac.th |
| ห้องโรงแเนียว - ถ่ายเอกสาร | | | |
| นายอำพล ตรีนิมิต | ต่อ 121 | | ampholt@swu.ac.th |
| นายจารุวิทย์ ตรีนิมิต | ต่อ 121 | | jaruvit.swu.ac.th |
| ฝ่ายทะเบียน | | | |
| น.ส.ศุภาวรรณ กันแดง | ต่อ 122 | | supawon@swu.ac.th |
| นายนวกานต์ วิภาสชีวิน | ต่อ 122 | | nawakan@swu.ac.th |
| น.ส.ศรัญญา ชูเพ็ง | ต่อ 122 | | sarunyach@swu.ac.th |
| น.ส.สุภาวดี แพนน้อย | ต่อ 122 | | supavadeep.swu.ac.th |
| | | | |

| ชื่อ - ตำแหน่ง | ที่ทำงาน | | e - mail |
|---|----------|------------|-------------------------|
| | ภายใน | ภายนอก/DID | |
| ฝ่ายบริการ | | | |
| นายจำรูญ พรายเมฆ | ต่อ 195 | | chamroop.swu.ac.th |
| นายวิษุวัต ธรรมดูล | ต่อ 195 | | isaret@swu.ac.th |
| สำนักงานโครงการนักเรียนที่มีความสามารถพิเศษภาคภาษาอังกฤษ | | | |
| น.ส.ปัทมา เลาสินณรงค์ | ต่อ 314 | | pattamal@swu.ac.th |
| น.ส.สุกัญญา ฮอกระโทก | ต่อ 314 | | |
| นางญาดานุช อัครธเนศวร | ต่อ 314 | | sucheerab@swu.ac.th |
| งานประชาสัมพันธ์ | | | |
| น.ส.ปิยวรรณ ทุ่มโม่ง | ต่อ 0 | | piyawantu@swu.ac.th |
| น.ส.นันทนัช พิมลบรรยงก์ | ต่อ 101 | | nantanatpi@swu.ac.th |
| น.ส.จิตชนก ขอบสัจจะ | ต่อ 101 | | |
| งานปกครอง | | | |
| น.ส.ศิริวรรณ ไลภาพ | ต่อ 102 | | siriwanl@swu.ac.th |
| ห้องกล้องวงจรปิด | | | |
| นายประยุทธ์ แก้วนิล | ต่อ 104 | | |
| ฝ่ายแผน ประกันคุณภาพและพัฒนาเพื่อสังคม | | | |
| น.ส.ธนัตพร ชาตีสภาพ | ต่อ 135 | | thanutporn@swu.ac.th |
| ฝ่ายพัฒนาเทคโนโลยีและนวัตกรรมการศึกษา | | | |
| นายศรายุทธ วรสานนท์ | ต่อ 138 | | sarayutw@swu.ac.th |
| น.ส.อาทิตยาพร แก้วกล้า | ต่อ 138 | | atitayaporn@g.swu.ac.th |
| ห้องสมุด EPTS | | | |
| นางสุชาดา ไทยพานิช | ต่อ 332 | | |
| ห้องสมุด | | | |
| น.ส.ศิริวรรณ ของเมืองพรวน | ต่อ 431 | | siriwanpi@swu.ac.th |
| ห้องพยาบาล | | | |
| น.ส.วันเพ็ญ ทองชนะ | ต่อ 516 | | wanpento@swu.ac.th |
| น.ส.ณัฐสลลกร แสงวีระศิริ | ต่อ 516 | | Natsalanporn@swu.ac.th |
| | | | |

| ชื่อ - ตำแหน่ง | ที่ทำงาน | | e - mail |
|--|----------|------------|-----------------------|
| | ภายใน | ภายนอก/DID | |
| คณาจารย์โรงเรียนสาธิตมหาวิทยาลัยศรีนครินทรวิโรฒ ปทุมวัน | | | |
| ผศ.ดร.คณาภรณ์ รัศมีมารีย์ | ต่อ 426 | | kanaporn@swu.ac.th |
| ผศ.โชตรัศม์ จันทน์สุคนธ์ | ต่อ 152 | | chotratsame@swu.ac.th |
| อ.ดวงเดือน พัฒนวิริยะวาณิช | ต่อ 171 | | duangdeu@swu.ac.th |
| | ต่อ 520 | | budsarak@swu.ac.th |
| อ.พงศธร นันทเนต | ต่อ 423 | | pongsath@swu.ac.th |
| อ.เยาวลักษณ์ สุขุมินท | ต่อ 527 | | yaowalaksu@swu.ac.th |
| อ.วรพันธ์ อิมอ้า | ต่อ 221 | | picheti@swu.ac.th |
| ผศ.วรรณิตา ปลอดภัย | ต่อ 125 | | vannisa@swu.ac.th |
| อ.ศิริเพ็ญ ประกอบดี | ต่อ 520 | | siripen@swu.ac.th |
| อ.ศิริลักษณ์ คงมนต์ | ต่อ 182 | | siriluck@swu.ac.th |
| อ.สิริกุล อำนาจเกียรติกุล | ต่อ 446 | | sirikun@swu.ac.th |
| อ.กรรณิการ์ ปัญญาวิชัย | ต่อ 423 | | kannikarp@swu.ac.th |
| อ.กังสดาล ชูอิม | ต่อ 301 | | kangsadan@swu.ac.th |
| อ.กัญจน์ณัฐ ตะเกาพงษ์ | ต่อ 623 | | jaichuen@swu.ac.th |
| อ.กิตติภูมิ บุญรักษ์ | ต่อ 125 | | kittiphum@swu.ac.th |
| อ.เกดิษฐ์ จันทร์ขจร | ต่อ 161 | | keidit@swu.ac.th |
| อ.กรวิชญ์ โสภา | ต่อ 127 | | korawit@g.swu.ac.th |
| อ.กัลยากร ต่ายเมือง | ต่อ 301 | | kalyakorn.swu.ac.th |
| อ.กาญจนา ถาวร | ต่อ 528 | | kanjanat@swu.ac.th |
| อ.ชนิษฐา แก้วเกิด | ต่อ 181 | | khanithk@swu.ac.th |
| อ.คมสันต์ ไฉฉลาด | ต่อ 221 | | khomson@swu.ac.th |
| อ.ว่าที่ร้อยตรีศุภตวรรณ ศรีกุล | ต่อ 138 | | kuptawat@g.swu.ac.th |
| อ.จ่านงค์ สดคมขำ | ต่อ 533 | | chamnong@swu.ac.th |
| อ.จิตต์ตรา ตั้งศิริพงศ์เมธ | ต่อ 431 | | chittra@swu.ac.th |
| อ.เจริญขวัญ ปาลกะวงศ์ ณ อยุธยา | ต่อ 123 | | |
| อ.ชนากานต์ ธนนิวัฒน์ | ต่อ 128 | | chanakan.swu.ac.th |
| อ.ชนัยสุดา ทองอยู่ | ต่อ 136 | | chanaisuda@swu.ac.th |

| ชื่อ - ตำแหน่ง | ที่ทำงาน | | e - mail |
|------------------------------|----------|------------|------------------------|
| | ภายใน | ภายนอก/DID | |
| อ.ชลธิชา รมยานนท์ | ต่อ 530 | | cholticha@swu.ac.th |
| ดร.ชลภูมิ บรรหาร | ต่อ 537 | | chonlapoom@swu.ac.th |
| อ.ชวลิต ศรีคำ | ต่อ 133 | | chawalits@swu.ac.th |
| อ.ชุตินา ทศเจริญ | ต่อ 741 | | chutinato@swu.ac.th |
| อ.ฐานภา รอดเกิด | ต่อ 302 | | ratanar@swu.ac.th |
| อ.ฐิติพัฒน์ รื่นอารมย์ | ต่อ 623 | | thitipatr.swu.ac.th |
| อ.ณภัทร โสมาทิตย์ | ต่อ 123 | | |
| อ.ณภัทรวรรค์ สุภาแสน | ต่อ 251 | | haphatsawan@swu.ac.th |
| อ.ณัฐพัชร์ แพร่งกระโทก | ต่อ 301 | | nattaphat@swu.ac.th |
| อ.ณัฐ สิทธิกร | ต่อ 141 | | nut@swu.ac.th |
| อ.ณัฐ ศรสำราญ | ต่อ 421 | | nat@swu.ac.th |
| อ.ณเอนรินทร์ วรรณรัตน์นางกุล | ต่อ 529 | | shernarindra@swu.ac.th |
| อ.ณัฐธิพร ไตรรัฐพร | ต่อ 123 | | nuthiporn@swu.ac.th |
| อ.ณัฐพงศ์ แก้วสุวรรณ | ต่อ 556 | | natthaphong@swu.ac.th |
| อ.ณัฐพล สัจกุล | ต่อ 540 | | natthapon@swu.ac.th |
| อ.ณัฐวัชร บุญยัง | ต่อ 162 | | nattawat@swu.ac.th |
| อ.ณัฐวุฒิ นวนา | ต่อ 152 | | nattawoot@swu.ac.th |
| อ.ณัฐธิดา กิ่งเงิน | ต่อ 554 | | nathida.swu.ac.th |
| อ.ณัฐิกา ลีสกุล | ต่อ 741 | | nutthikal@swu.ac.th |
| อ.ณัฐนันท์ สาริโก | ต่อ 136 | | natthanans.swu.ac.th |
| อ.ดวงกมล เจียมเงิน | ต่อ 623 | | duangkamonj@swu.ac.th |
| อ.ดารณี เขยชุ่ม | ต่อ 123 | | daraneej@swu.ac.th |
| อ.เทพสิรินทร์ แนวเงินดี | ต่อ 533 | | thepsirin.swu.ac.th |
| ผศ.นภาพักษณ์ รุ่งสุวรรณ | ต่อ 161 | | napaluk@swu.ac.th |
| อ.นัทนันท์ ดันธนวัฒน์ | ต่อ 301 | | natthanan@swu.ac.th |
| อ.นันทวรรณ ชื่นชมคุณาธร | ต่อ 142 | | nuntawan@swu.ac.th |
| อ.นิธิส อันแก้วมณี | ต่อ 301 | | teeyos@swu.ac.th |
| อ.นิรณี อุทโยชาติ | ต่อ 621 | | niranee@swu.ac.th |

| ชื่อ - ตำแหน่ง | ที่ทำงาน | | e - mail |
|----------------------------|----------|------------|---------------------------|
| | ภายใน | ภายนอก/DID | |
| อ.นุช พุ่มเพชร | ต่อ 181 | | nuch@swu.ac.th |
| อ.เบญจรัตน์ พิทักษ์ไชยวงศ์ | ต่อ 136 | | bencharat.pit@g.swu.ac.th |
| อ.เบญจมาศ พงษ์พล | ต่อ 123 | | |
| อ.ปรเมษฐ์ คำจร | ต่อ 241 | | poramate@swu.ac.th |
| อ.ปารณีย์ น้อยแสง | ต่อ 301 | | phonnapha@swu.ac.th |
| อ.ปิยนุช สิทธิกร | ต่อ 303 | | piyanuchsi@swu.ac.th |
| อ.พิชาคม โอเขียว | ต่อ 221 | | nikom@swu.ac.th |
| อ.พงศกร ธรรมบุศย์ | ต่อ 151 | | pongsat@swu.ac.th |
| อ.พงศพิชญ์ แก้วกุลธร | ต่อ 556 | | pongsapich@g.swu.ac.th |
| อ.พรพรรณ เสริมพงษ์พันธ์ | ต่อ 528 | | pompun@swu.ac.th |
| อ.พหุกร ทิศนสุวรรณ | ต่อ 623 | | amornthep@swu.ac.th |
| อ.พีรณัฐ ธีรอรอด | ต่อ 554 | | peeranuch@swu.ac.th |
| อ.เพชรลดา เฟื่องแก้ว | ต่อ 537 | | petchlada.swu.ac.th |
| อ.พัชรพร ถ้วยทอง | ต่อ 133 | | pacharapornt.swu.ac.th |
| อ.มานิตา ยืนยง | ต่อ 123 | | manitay@swu.ac.th |
| อ.โยษิตา ศรีคำยงค์ | ต่อ 540 | | yosita.swu.ac.th |
| อ.รตลลิลล์ แก้วปาน บาร์ซิล | ต่อ 623 | | kannikak@swu.ac.th |
| อ.รวีวรรณ อรรณานิธิ | ต่อ 301 | | raweewana@swu.ac.th |
| อ.รัตติยา แข็งขัน | ต่อ 136 | | rattiyak@g.swu.ac.th |
| อ.รัสมิ์จันทร์ อินชนบท | ต่อ 171 | | ratsameejun@swu.ac.th |
| อ.ลลิต รัชตเรื่อนำกุล | ต่อ 303 | | |
| อ.วรงค์ เจนพิทักษ์พงศ์ | ต่อ 554 | | warung@swu.ac.th |
| อ.วรดร ไบพัทธ์ | ต่อ 421 | | woradorn@swu.ac.th |
| อ.วรรณวนัช ภูริอุดมเศรษฐ์ | ต่อ 446 | | orasa@swu.ac.th |
| อ.วราภรณ์ กรุดทอง | ต่อ 721 | | warapornk@swu.ac.th |
| อ.วรายุทธ สายทอง | ต่อ 162 | | varayuth@swu.ac.th |
| อ.วรุตตม พันธุ์ธนพุกษ์ | ต่อ 221 | | warutdom.swu.ac.th |
| อ.ศราวุฒิ อินพวง | ต่อ 623 | | |

| ชื่อ - ตำแหน่ง | ที่ทำงาน | | e - mail |
|---------------------------|----------|------------|-----------------------------|
| | ภายใน | ภายนอก/DID | |
| อ.ศรัณย์ พ่วงสมบัติ | ต่อ 128 | | sarunp.swu.ac.th |
| อ.ศักดิ์สิทธิ์ โอปัญญา | ต่อ 181 | | saksit@swu.ac.th |
| อ.ศิริสิทธิ์ อ่วมเครือ | ต่อ 123 | | sirasit.swu.ac.th |
| อ.ศิริพร เจริญกิจภักดิ์ | ต่อ 512 | | siriporncha@swu.ac.th |
| อ.ศุภาลี ทวีวรรณนะ | ต่อ 301 | | subhalee@swu.ac.th |
| อ.ศักรินทร์ อิจิมะ | ต่อ 423 | | |
| อ.สุกัลยา ฉายสุวรรณ | ต่อ 531 | | sukanlaya@swu.ac.th |
| อ.สมเกียรติ ตั้งมันัสตรง | ต่อ 195 | | somkiati@swu.ac.th |
| อ.สันติ อิทธิพลนาวากุล | ต่อ 531 | | sunti@swu.ac.th |
| อ.สุจุฑา สีทองสุรภณา | ต่อ 125 | | suchota@swu.ac.th |
| อ.สุธาสินี สัตย์เจริญ | ต่อ 125 | | suthasinees@swu.ac.th |
| อ.สุพจน์ จักรใจ | ต่อ 252 | | |
| อ.สุรางค์ วีระประเสริฐสุข | ต่อ 173 | | surangwe@swu.ac.th |
| อ.เสกสรรค์ หงษ์หิรัญพันธ์ | ต่อ 241 | | sakesanh@swu.ac.th |
| อ.เสฏฐวุฒิ มุลอามาตย์ | ต่อ 128 | | sedthawut@swu.ac.th |
| อ.อินทิรา บุญญานูวัตร | ต่อ 142 | | intira@swu.ac.th |
| อ.อภิณห์พร ฤกษ์อนันต์ | ต่อ 123 | | piyadad@swu.ac.th |
| อ.อรทัย เจนจิตศิริ | ต่อ 527 | | orathaij@swu.ac.th |
| อ.อรพรรณ เลิศสินเกรียงไกร | ต่อ 529 | | orapun@swu.ac.th |
| อ.อัญชญา พัวไพบูลย์ | ต่อ 128 | | unchada@swu.ac.th |
| อ.อัปษร สรจักร์กิจ | ต่อ 136 | | upsorn@swu.ac.th |
| อ.อุทัย แก้วเพชร | ต่อ 540 | | uthaike@swu.ac.th |
| อ.อุมาภรณ์ รอดมณี | ต่อ 423 | | umapron@swu.ac.th |
| อ.อธิพงษ์ โตทอง | ต่อ 623 | | atipong.tothong@g.swu.ac.th |
| อ.ฤทธิชัย ประไพศักดิ์ | ต่อ 537 | | ridtichai@g.swu.ac.th |
| | | | |
| | | | |

| ชื่อ - ตำแหน่ง | ที่ทำงาน | | e - mail |
|---|----------|------------|----------|
| | ภายใน | ภายนอก/DID | |
| สหกรณ์ออมทรัพย์ มศว จำกัด ประสานมิตร | | | |
| โทรศัพท์ระบบอัตโนมัติ 02-649-5000 | | | |
| โทรศัพท์ 02-259-1474,02-258-0227 | | | |
| โทรสาร 02-261-5703,02-262-0807 | | | |
| โทรศัพท์หมายเลขภายในสำนักงาน | 15683 | | |
| | 15684 | | |
| ผู้จัดการสหกรณ์ออมทรัพย์ มศว จำกัด | | | |
| นายสัญญาชัย เตชะมณูญ | | | |
| นางกนกนารถ สวัสดิ์มงคล | | | |
| นางกรวรรณ ยั่งยืน | | | |
| นางจันทิภา ดิลกมงคลกุล | | | |
| น.ส.จุฬาลักษณ์ แสงวันลอย | | | |
| น.ส.ณัฐอร บุญพิลา | | | |
| นางณัฐธิดา เทียนทอง | | | |
| น.ส.ปิยาณี ทองบ่อ | | | |
| นายพุทธิพัชร์ โชตินิธิธนาภรณ์ | | | |
| น.ส.ศุภิดา ลูกเสื่อ | | | |
| น.ส.สุพร บวรวัฒนาโสภณ | | | |
| น.ส.โสภา ทองชัย | | | |
| นายวีรชิต ศรีมุข | | | |
| น.ส.เบญจวรรณ คำแสนโคตร | | | |
| นางพลอยมณี พรราวประพันธ์ | | | |
| นางรัตนา ต้นตะपाल | | | |
| สหกรณ์ออมทรัพย์ มศว จำกัด องค์กรักษ์ | | | |
| โทรศัพท์ 037-395-434-6 | | | |
| โทรสาร 037-395-433 | | | |
| นายประภาส ยางจิตต์ | | | |
| นางวิภาภรณ์ พาหาญกล้า | | | |
| นางจงชัย ศีตะปັນย์ | | | |

| ชื่อ - ตำแหน่ง | ที่ทำงาน | | e - mail |
|--|----------|------------|--------------------|
| | ภายใน | ภายนอก/DID | |
| สหกรณ์ร้านค้า มศว อาคาร 14 ชั้น 1 | | | |
| โทรศัพท์ 02-259-8578 | | | |
| ผู้จัดการสหกรณ์ร้านค้า มศว | | | |
| น.ส.ณัฐฐา นาคเกษม | | | |
| วันจันทร์ - ศุกร์ เวลา 7.30 น. 17.00 น. | | | |
| วันเสาร์ 8.00 น. - 14 .00 น. | | | |
| | | | |
| สมาคมศิษย์เก่า มศว | | | |
| โทรศัพท์ 02-260-3555 | | | |
| โทรสาร 02-259-9150 | | | |
| นายกสมาคมศิษย์เก่า มศว | | | |
| ดร.สมบัติ คุรุพันธ์ | | | swua2562@gmail.com |
| นายณัฐภัทร คุ้มจั่น | | | |
| มูลนิธิศาสตราจารย์หม่อมหลวงปิ่น มาลากุล ในพระราชูปถัมภ์สมเด็จพระเทพรัตนราชสุดาฯ สยามบรมราชกุมารี | | | |
| โทรศัพท์ 02-259-1919 | | | |
| โทรสาร 02-261-1777 | | | |
| ประธานมูลนิธิ | | | |
| อธิการบดี | | | |
| มูลนิธิมหาวิทยาลัยศรีนครินทรวิโรฒ | | | |
| โทรศัพท์ 02-259-1919 | | | |
| โทรสาร 02-261-1777 | | | |
| ประธานมูลนิธิ | | | |
| ผศ.ดร.ไพโรจน์ เบาใจ | | | |
| สมาคมการศึกษาแห่งประเทศไทย | | | |
| นายกสมาคมฯ | | | |
| รศ.ดร.ประพันธ์ศิริ สุเสารัจ | | | |
| | | | |
| | | | |

| ชื่อ - ตำแหน่ง | ที่ทำงาน | | e - mail |
|---|----------|------------|--------------------|
| | ภายใน | ภายนอก/DID | |
| บริษัทจงภักดีภูมิ (ลานจอดรถใต้ดิน) | | | |
| โทรศัพท์ 02-259-1413 | | | |
| ห้องช่าง (ช่างของบริษัทมาเวล) | 12138 | | |
| ดูแลอาคารเรียนรวม learning Tower/ อาคาร 14 มศว ประสานมิตร | | | |
| ดูแลอาคารนวัตกรรม ศ.ดร.สาโรช บัวศรี | 12137 | | |
| ที่ทำการไปรษณีย์ศรีนครินทร์วิโรฒ | | | |
| โทรศัพท์ 02-259-3753 | | | |
| โทรสาร 02-261-0439 | | | |
| หัวหน้าไปรษณีย์ | | | |
| นายสนั่น แสงรัศมีเพ็ญ | | | |
| ร้านถ่ายภาพ มศว โฟโต้ เอ็กซ์เพรส | | | Swu.foto@gmail.com |
| โทรศัพท์/โทรสาร 02-260-4088 | | | |
| Line ID: Swu.foto | | | |
| วันจันทร์ - วันศุกร์ เวลา 8.30 - 17.30 น. | | | |
| ร้านเบเกอรี่ BAKE Room (Since 1997) | | | |
| โทรศัพท์ 02-260-0520-1 | | | |
| วันจันทร์ - ศุกร์ เวลา 7.00 - 17.30 น. | | | |
| วันเสาร์ 7.00 - 15.00 น. | | | |
| ร้าน A - Store (ของ AIS) อาคาร 14 ชั้น 1 | | | A-Store@swu |
| โทรศัพท์ 065-986-3031 | | | |
| เปิดบริการ จันทร์ - เสาร์ เวลา 9.00 - 18.00 น. | | | |
| | | | |
| | | | |

| ชื่อ - ตำแหน่ง | ที่ทำงาน | | e - mail |
|--|----------|------------|----------|
| | ภายใน | ภายนอก/DID | |
| ร้าน Swu work Space | | | |
| ให้เช่าใช้เครื่องคอมพิวเตอร์/ ปริ๊นงาน | | | |
| โทรศัพท์ 02-258-1933 | | | |
| | | | |
| หน่วยงานภายนอก อาคารบริการ ศ.ม.ล. ปิ่น มาลากุล | | | |
| สำนักงานมหาวิทยาลัยเมจิ ชั้น 13 | | | |
| โทรศัพท์ 02-169-1020 | | | |
| | | | |
| ธนาคารไทยพาณิชย์ มศว ประสานมิตร ชั้น 2 | | | |
| โทรศัพท์ 02-258-0145-6 | | | |
| | | | |
| ธนาคารกรุงไทย สาขา มศว ประสานมิตร ชั้น 1 | | | |
| โทรศัพท์ 02-259-5491-2 | | | |
| โทรสาร 02-259-5493 | | | |
| | | | |
| ธนาคารกรุงเทพ สาขา มศว ประสานมิตร ชั้น 1 | | | |
| โทรศัพท์ 02-261-6321-23 | | | |
| โทรสาร 02-261-6325 | | | |
| | | | |
| ร้าน U - STOR (ยูสโตร) ชั้น 2 | | | |
| โทรศัพท์ 02-169-1006-7 | | | |
| | | | |
| ร้านซีเอ็ดบุ๊ค ชั้น 1 | | | |
| โทรศัพท์ 02-259-1378 | | | |
| | | | |
| ร้านสตาร์บัค (starbucks) ชั้น 1 | | | |
| โทรศัพท์ 02-259-1215 | | | |
| | | | |

| ชื่อ - ตำแหน่ง | ที่ทำงาน | | e - mail |
|--|----------|------------|----------|
| | ภายใน | ภายนอก/DID | |
| ร้านค้าบริเวณลานเล่นล้อ | | | |
| ร้าน S - white จำหน่ายเครื่องแบบนิสิต มศว ประสานมิตร | | | |
| โทรศัพท์ 061-141-6991 คุณน้อง | | | |
| Line : @xmo2823w | | | |
| facebook : weloveswhite | | | |
| วันจันทร์ - วันศุกร์ เวลา 08:00 - 16.30 น. | | | |
| วันเสาร์ เวลา 08:00 - 14:30 น. หยุดตามวันหยุดนักขัตฤกษ์ | | | |
| | | | |
| ร้าน S - white จำหน่ายชุดนิสิต อาคารพลาซ่า ชั้น 3 มศว องค์กรักษ์ | | | |
| โทรศัพท์ 084-008-7066 คุณเจ๊ียบ | | | |
| วันจันทร์ - วันศุกร์ เวลา 08:00 - 16.30 น. | | | |
| | | | |
| ร้านเสริมสวย (SASSY SALON) | | | |
| โทรศัพท์ 02-261-1423 | | | |
| โทรศัพท์ 081-816-5795 | | | |
| เปิดวันจันทร์ - วันศุกร์ เวลา 7.00 - 18.00 น. | | | |
| วันเสาร์ เวลา 08.00 - 17.00 น. | | | |
| | | | |
| ร้านราชพฤกษ์คอฟฟี่ (Flora&coffee) | | | |
| กาแฟ/เบเกอรี่ | | | |
| โทรศัพท์ 02-261-2526 คุณสุกัญญา | | | |
| เปิดวันจันทร์ - วันศุกร์ เวลา 07.00 - 18.00 น. | | | |
| วันเสาร์ - วันอาทิตย์ เวลา 08.00 - 16.30 น. | | | |
| | | | |
| ร้านแสบZapp | | | |
| โทรศัพท์ 02-261-2526 | | | |
| อาหารจานเดียว/ อาหารทานเล่น / น้ำผักผลไม้สดแยกกาก | | | |
| | | | |

| ชื่อ - ตำแหน่ง | ที่ทำงาน | | e - mail |
|---|----------|------------|----------------------|
| | ภายใน | ภายนอก/DID | |
| ร้าน N - DESIGN (ถ่ายเอกสาร) | | | ndesign_07@yahoo.com |
| โทรศัพท์ 02-261-1186 คุณศุภชัย | | | |
| โทรศัพท์ 081-989-3961 | | | |
| Line : ndesign_num | | | |
| | | | |
| ร้านกลีนสี&พู่กัน (สอนวาดภาพ) | | | |
| โทรศัพท์ 080-088-1580, 084-559-0139 | | | |
| facebook : www.facebook.com/colorsandbrush | | | |
| เปิดวันจันทร์ - วันศุกร์ เวลา 10.00 - 18.00 น. | | | |
| | | | |
| ร้านดอกไม้ Royal Flora Ratchphruek (รับจัดดอกไม้) | | | |
| โทรศัพท์ 02-261-2526 คุณวี | | | |
| โทรศัพท์ 098-274-2849, 087-101-9395 | | | |
| | | | |
| หน่วยงานภายนอก | | | |
| โรงแรมไทบัน | | | |
| โทรศัพท์ 02-252-3672, 02-787-3383 | | | |
| | | | |
| โรงแรมจัสมิน | | | |
| โทรศัพท์ 02-204-5888 | | | |
| | | | |
| โรงแรมซัมเมอร์เซ็ท เมฆอง สุขุมวิท 23 | | | |
| โทรศัพท์ 080-459-2666 | | | |
| | | | |
| ร้านถ่ายรูปนิวสลิสมัลเลอร์แล็บ แอนด์ วีดีโอ จำกัด | | | |
| โทรศัพท์ 02-415-9337, 02-415-7818 | | | |
| | | | |
| ร้านครูสุกัญญา | | | |
| โทรศัพท์ 081-984-4646, 081-659-1202 | | | |

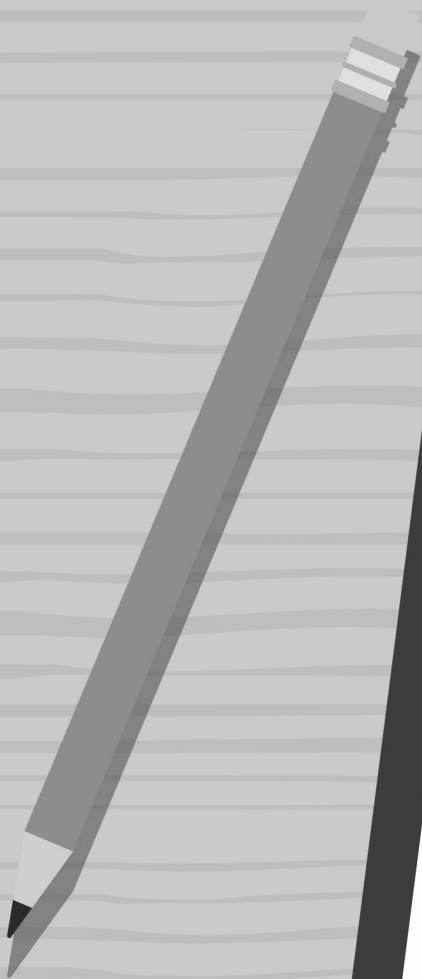
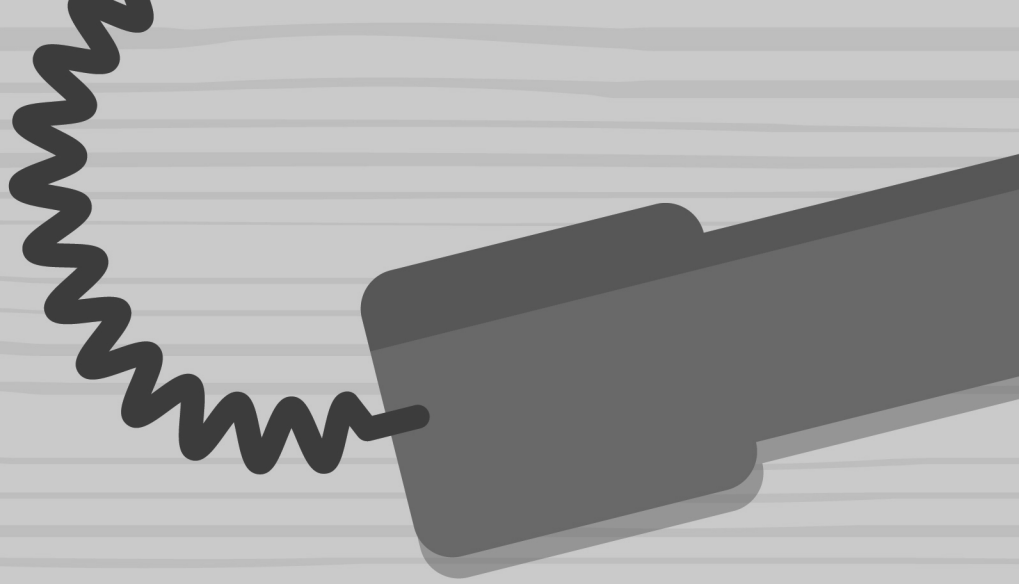
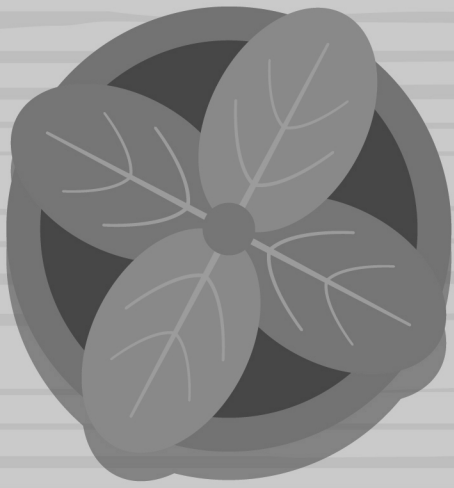

สถานที่ตั้ง/ติดต่อ

มหาวิทยาลัยศรีนครินทรวิโรฒ (ประสานมิตร)
114 ซอยสุขุมวิท 23 เขตวัฒนา กรุงเทพมหานคร 10110
โทรศัพท์ 0-2649-5000 โทรสาร 0-2258-4007

มหาวิทยาลัยศรีนครินทรวิโรฒ (องครักษ์)
63 หมู่ 7 ถนนรังสิต-นครนายก คลอง 16 ตำบลองครักษ์
อำเภอองครักษ์ จังหวัดนครนายก 26120
โทรศัพท์/โทรสาร 0-2649-5000 ต่อ 21013

**SWU
Call Center**

 PRswu

 pr_swu

 prswu

 prswunews

 @SWUbot

 prswu



สถานที่ตั้ง/ติดต่อ

มหาวิทยาลัยศรีนครินทรวิโรฒ (ประสานมิตร)
114 ซอยสุขุมวิท 23 เขตวัฒนา กรุงเทพมหานคร 10110
โทรศัพท์ 0-2649-5000 โทรสาร 0-2258-4007

มหาวิทยาลัยศรีนครินทรวิโรฒ (องครักษ์)
63 หมู่ 7 ถนนรังสิต-นครนายก คลอง 16 ตำบลองครักษ์
อำเภอองครักษ์ จังหวัดนครนายก 26120
โทรศัพท์/โทรสาร 0-2649-5000 ต่อ 21013

**SWU
Call Center**

